

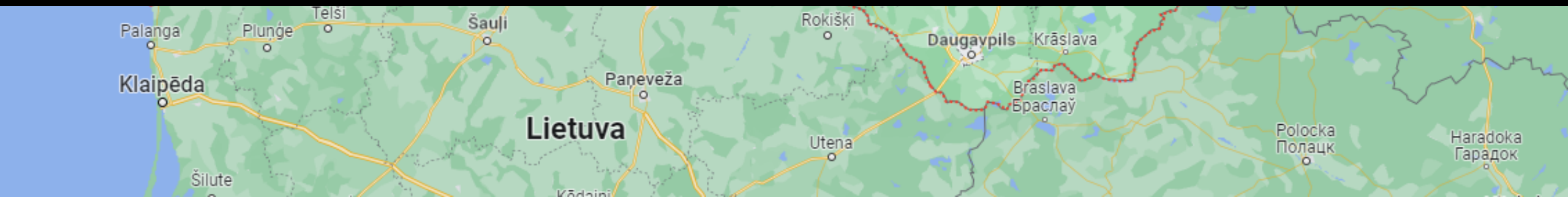

LATVIJA LOTYŠSKO

Největší lotyšská řeka **Daugava**
(něm. Düna, rus. Dvina)
Celková délka 1020 km, z toho v Lotyšsku 357

Nejdelší lotyšská řeka **Gauja**
(něm. *Livländische Aa*, est. *Koiva jõgi*)
Celková délka 453 km; začíná a ústí na území Lotyšska

Střední tok Gauji

Střední tok Gauji

Daugava v Rize

Daugava v Rize

Rižský přístav

Lubāns

(největší Loytšské jezero, rozloha
proměnná, od 25 do 100 km²)

Poloha Lubānu na mapě

- Browser Tabs:** 'Lubāns - Vikipēdija', 'Lubanas - „Google” zemelāpai', 'Lubāns - „Google” paieška', 'Lubāns'.
- Address Bar:** <https://www.google.com/maps/place/Lubanas/@57.0149484,25.0446198,8z/data=!4m5!3m4!1s0x46e9fd0f193dec23:0x3766c283d52ad671!8m2!3d56.7621993!4d26.8717994>
- Map Content:** A satellite-style map of Latvia with a red pin on Lubana. The pin is labeled 'Lubana mitrājs'. Major cities like Rīga, Sigulda, and Pskovs are visible. The map includes road networks (A1, A2, A6, A7, A8, A10, A11, A12, A13), national parks (Rāznas nacionālais parks, Sebezhsky National Park), and geographical features like the Rūgas Iļņuka and Daugava rivers.
- Browser Interface:** Includes navigation buttons (back, forward, refresh, home), search bar, and utility icons (mail, calendar, etc.).
- Windows Taskbar:** Shows the Windows Start button, search icon, and taskbar icons for various applications. The system tray on the right displays the time '10:35' and date '15.11.2019'.

Rāznas ezers

Dle rozlohy druhé největší lotyšské jezero (57 km²)

Dle vodního objemu – největší.

Rāznas ezers – poloha na mapě

Rīgas jūras līcis: Rižský záliv
(est. *Liivi laht*)

Gaiziņkalns (312 m) Nejvyšší lotyšský kopec

- Browser Tab:** Gaiziņkalns – Mapy Google
- Address Bar:** google.com/maps/place/Gaiziņkalns/@56.7770093,24.9948214,8z/data=!4m5!3m4!1s0x46e99a46d299cca5:0x15d8d6ceaad11b70!8m2!3d56.8701949!4d25.9593867
- Navigation Bar:** Paštas, Gmail, Grimm, Recht, Thesaurus, Duden, VLKK, DLKŽ, IS, Inet MU, Edookit, BA_BcFfeb, BA_MgFfeb, BA_Mūsū, Lingea, Caesar
- Map Features:** Filter buttons for Restaurace, Hotely, Tipy, MHD, Parkování, Lékárny, Bankomaty. A red pin marks the location of Gaiziņkalns.
- Map Labels:** Major cities like Rīga, Jelgava, Daugavpils, and various regional towns. National parks like Rāznas nacionālais parks and Sebežský národní park are also labeled.
- Taskbar:** Windows taskbar at the bottom with search bar "Sem zadejte hledaný výraz", system tray, and date/time "9:33 27.09.2022".

Gaižiņkalns (312 m) Nejvyšší lotyšský kopec

Gaiziņkalns (312 m) Nejvyšší lotyšský kopec

Lotyšsko: několik video odkazů

Lotyšská krajina (v lotyštině):

https://www.youtube.com/watch?v=J6i0OChC20o&ab_channel=Skolot%C4%81jaDaba

Lotyšská příroda (v angličtině):

https://www.youtube.com/watch?v=1sd68KDW3uY&ab_channel=Dabasaizsardz%C4%ABbasp%C4%81rvalde

Daugava:

https://www.youtube.com/watch?v=uvhXb0qrHuA&ab_channel=Dronology

Národní park Gauja:

https://www.youtube.com/watch?v=wPTvRoyimAo&ab_channel=Dabasaizsardz%C4%ABbasp%C4%81rvalde

LIETUVA LITVA

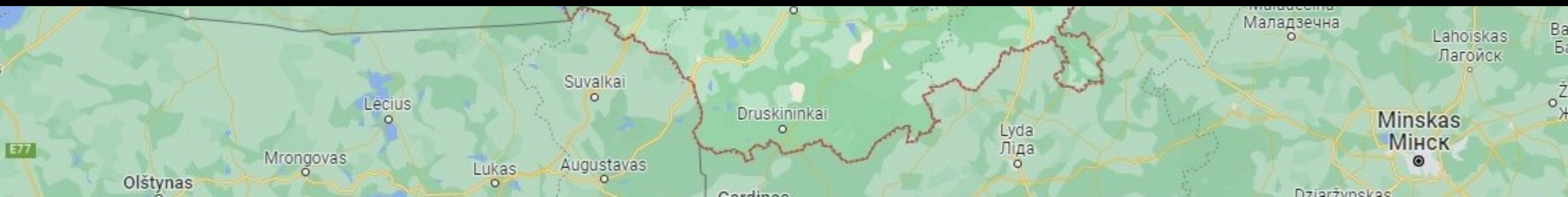

Drūkšiai: největší litevské přírodní jezero
44,87 km²

Drūkšiai: neįvėjši litevskė prėirdni jezero

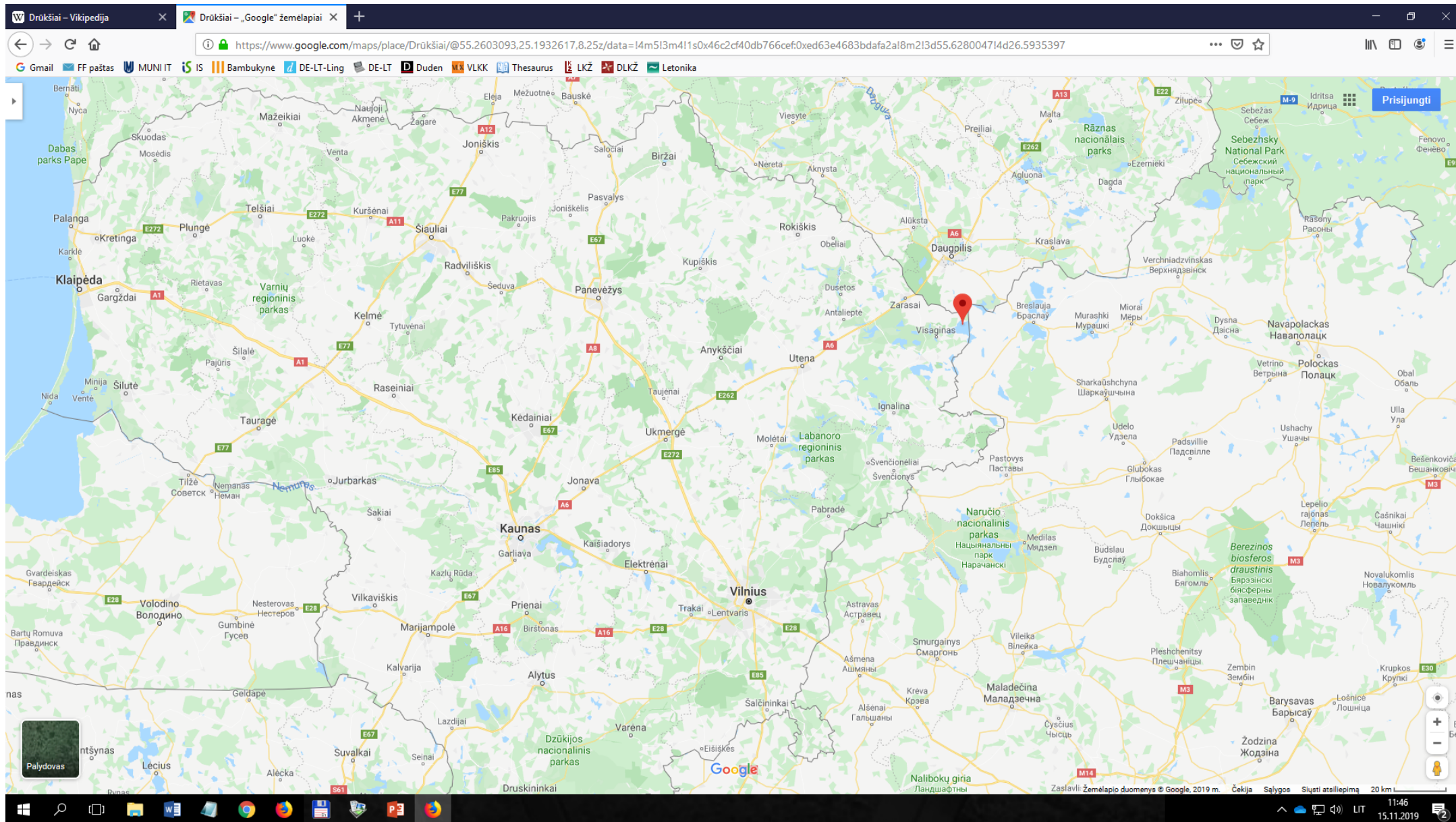

Kauno marios – Kaunaská přehrada
(65,4 km² - největší litevské umělé vodní dílo)

Kauno marios – Kaunaská přehrada (65,4 km² - největší litevské umělé vodní dílo)

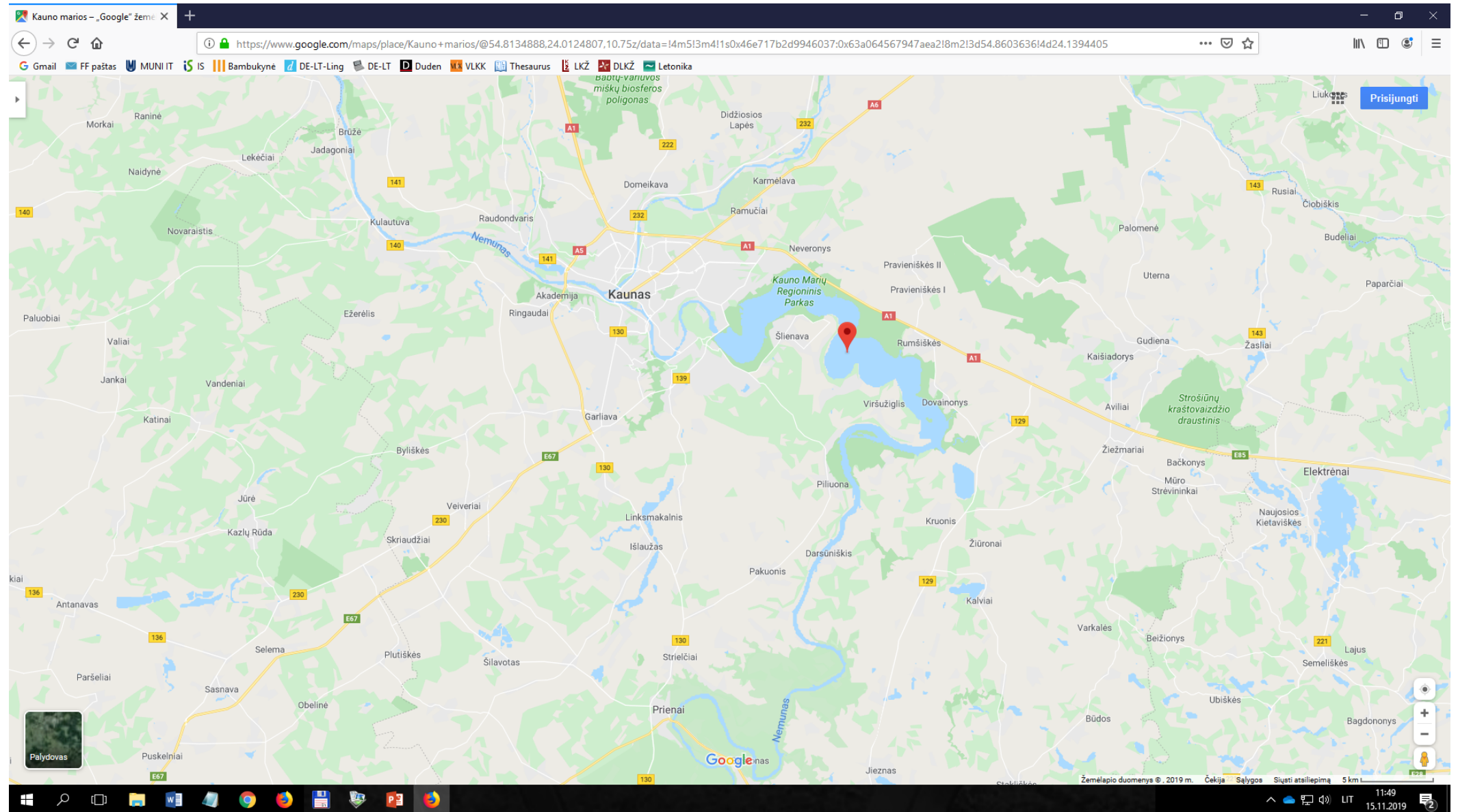

Největší litevská řeka **Nemunas**
(něm. Memel, rus. Neman,)
Celková délka 937 km, z toho v Litvě 359 km

Nemunas ve svém dolním toku

Druhá největší litevská řeka **Neris** nebo **Vilija**
Celková délka 510 km, z toho v Litvě 235 km
Teče přes hlavní město Vilnius

https://www.youtube.com/watch?v=qbj_plQHXro&ab_channel=JauntLithuania

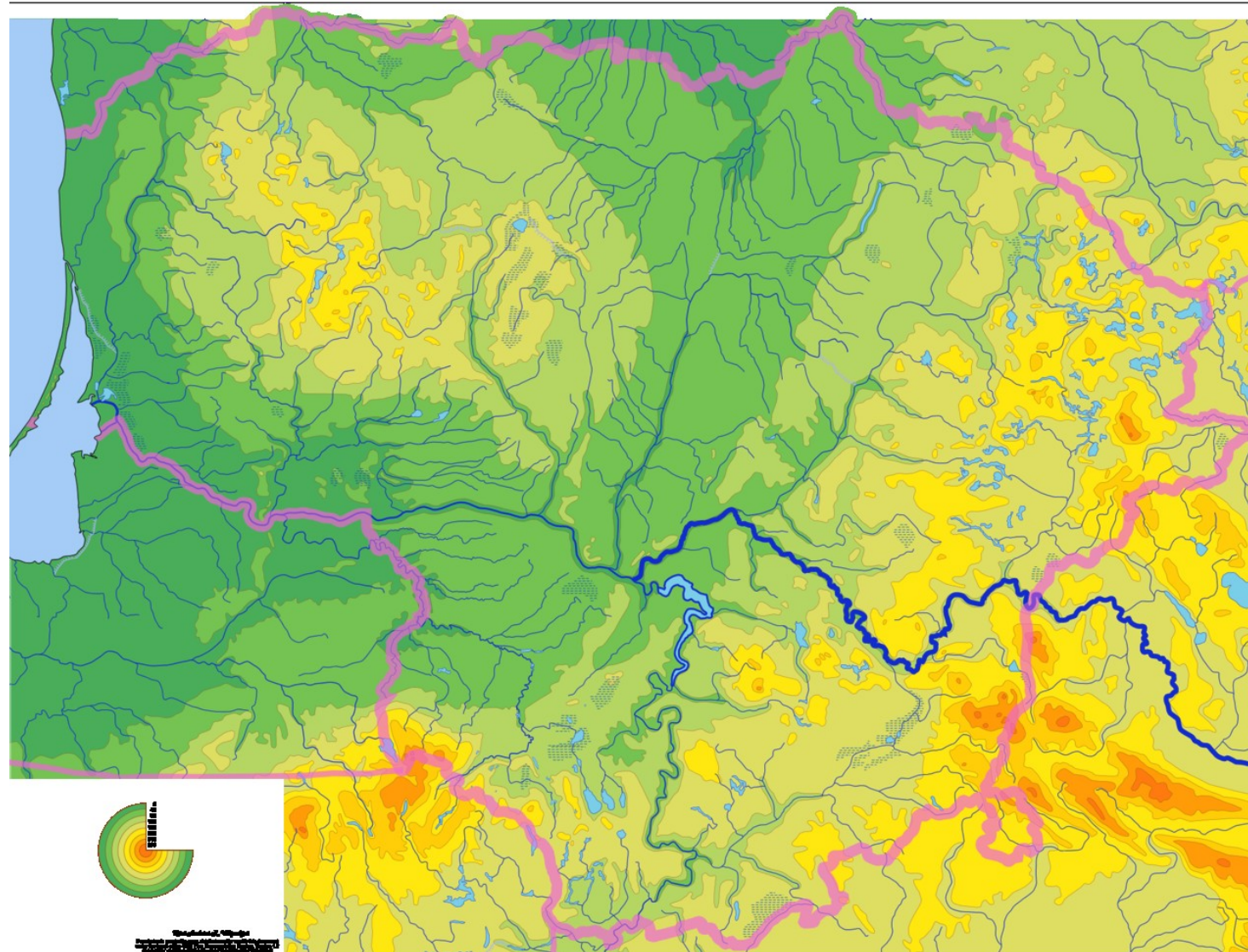

Neris ve Vilniusu

Procházka ve Vilniusu: Street Music Day

https://www.youtube.com/watch?v=fl59zCD6V54&ab_channel=ChojusEurope

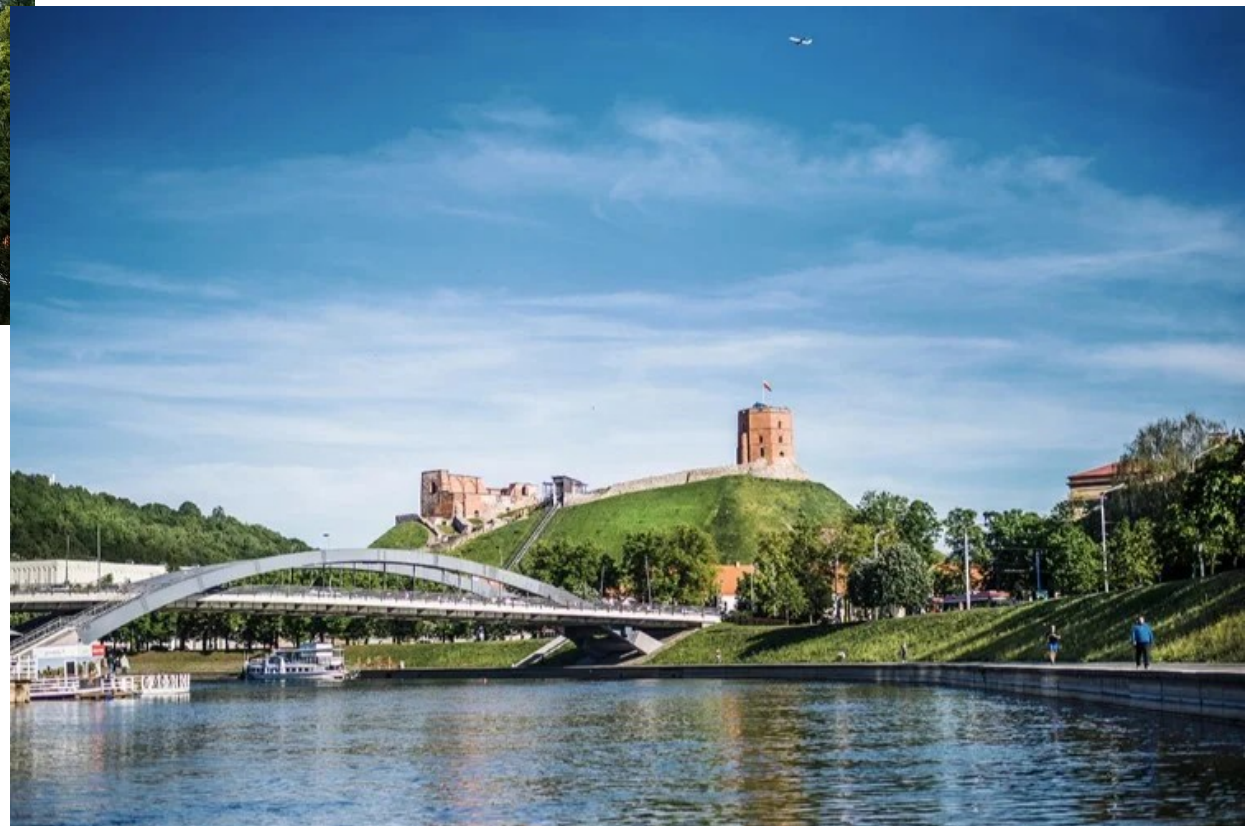

Nemunas a Neris se slévají u Kaunasu
(druhého největšího litevského města)

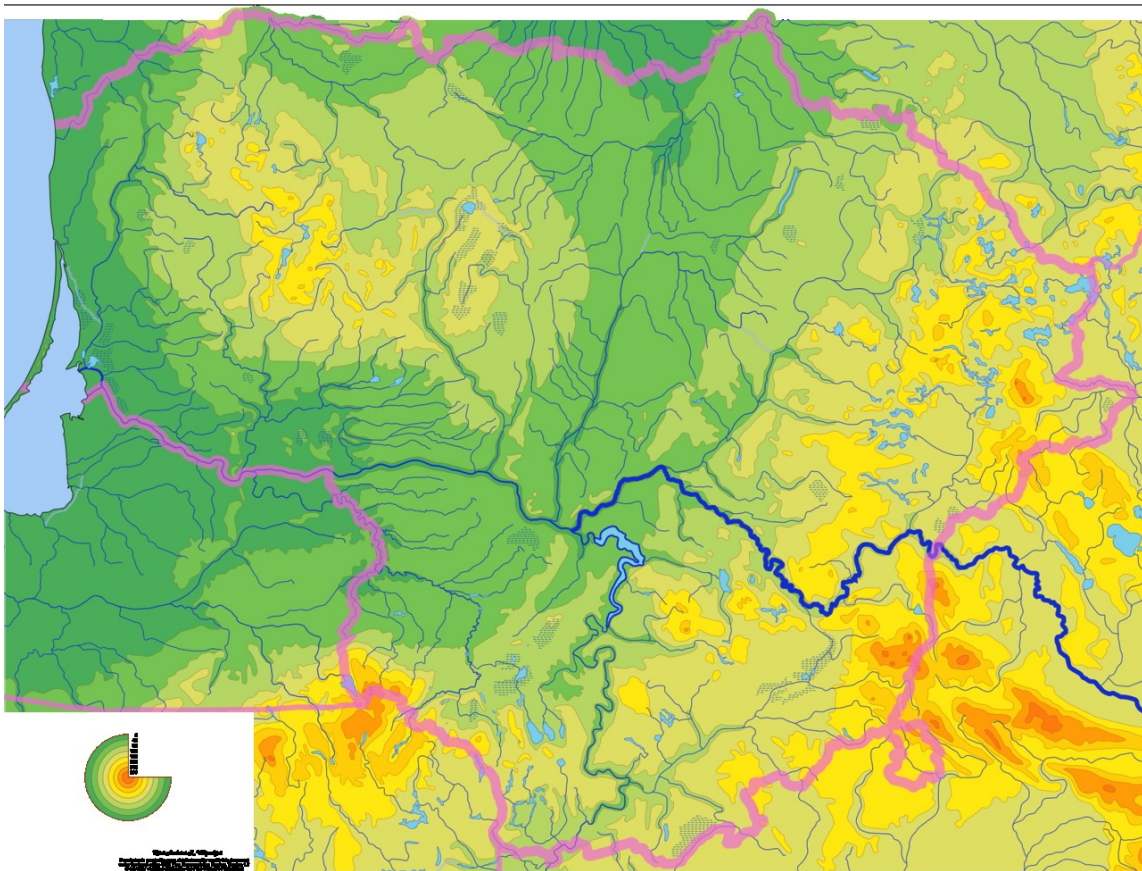

Nemunas ústí do Kuršské zátoky (Kuršių marios)

https://www.youtube.com/watch?v=yVNL7NYTY6s&ab_channel=ZygimantasKaminskas

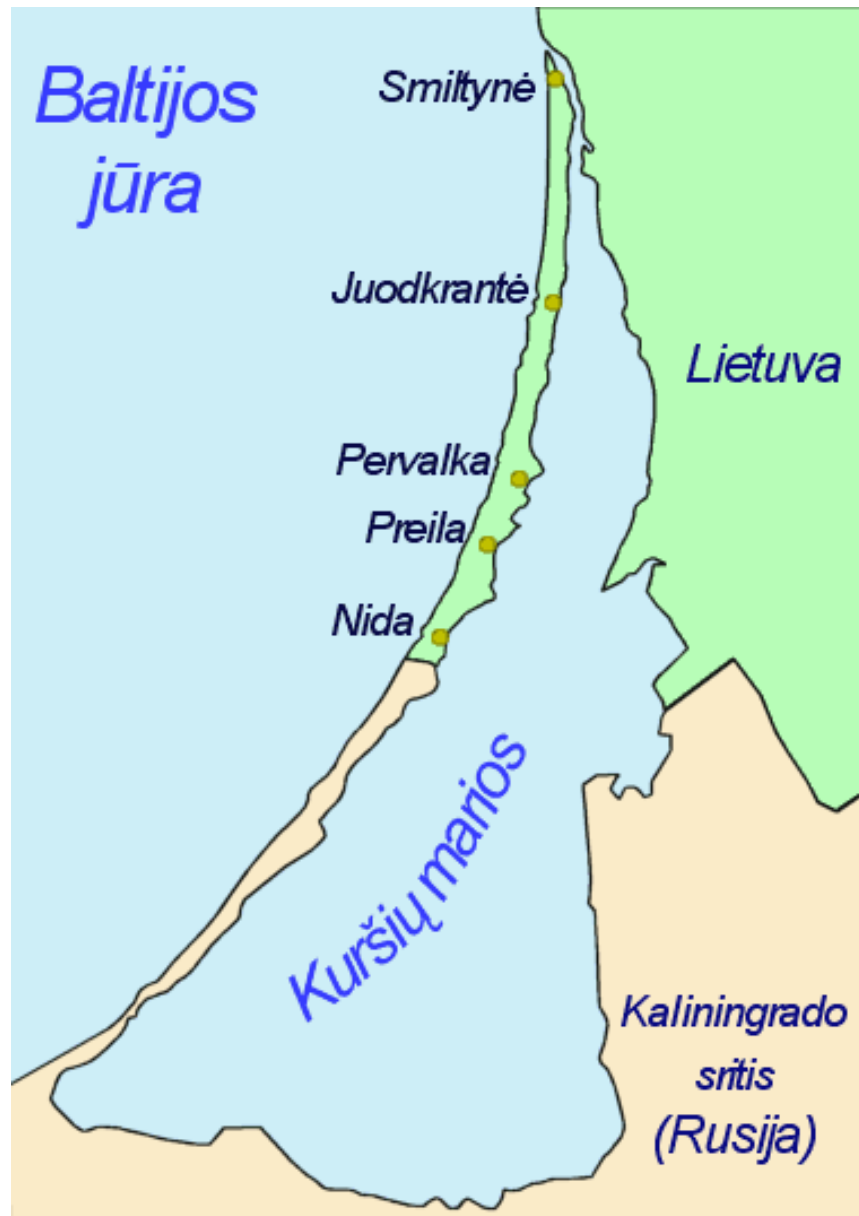

Kuršių marios
Kurská zátoka

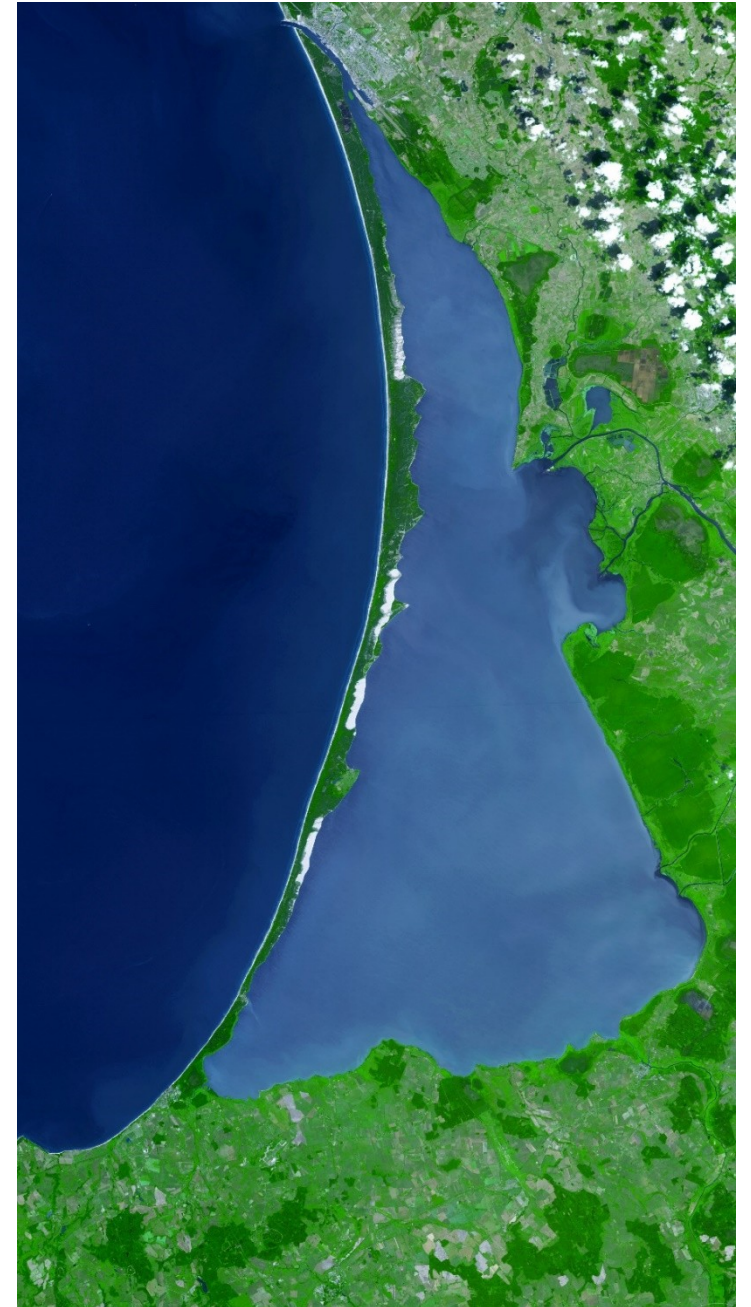

Litevský mořský přístav **Klaipėda** (něm. Memel)

Kuršių Nerija – Kurská kosa

Kuršių Nerija (Kurská kosa)

Písečné duny v Kurské kose

Aukštojas (294 m): nejvyšší litevský kopec

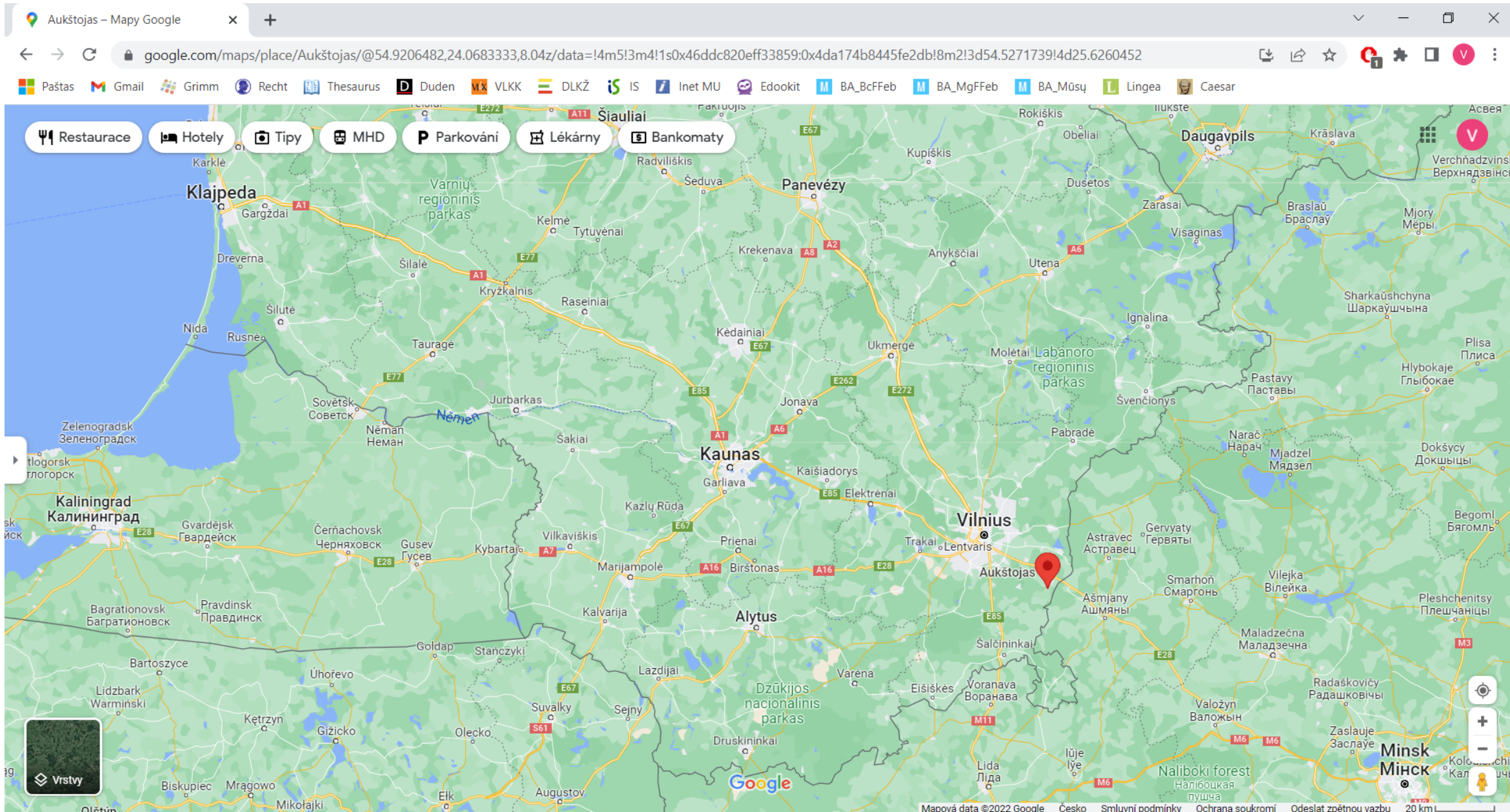

Aukštojas (294 m): nejvyšší litevský geografický bod

Hymna Lotyšské republiky
Slova a hudba: Kārlis Baumanis, 1873

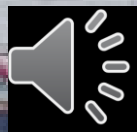

Hymna Litevské republiky
Slova a hudba: Vincas Kudirka, 1898

Trochu zábavy 😊

<https://www.youtube.com/watch?v=xceWPDmJYR8>

<https://www.youtube.com/watch?v=wKpicL9xsEA>

<https://www.youtube.com/watch?v=vWP3qKYEuzo>

<https://www.youtube.com/watch?v=E7WDlh7YvQM>