

LATVIJA LOTYŠSKO

Největší lotyšská řeka **Daugava**
(něm. Düna, rus. Dvina)
Celková délka 1020 km, z toho v Lotyšsku 357

Nejdelší lotyšská řeka **Gauja**
(něm. *Livländische Aa*, est. *Koiva jõgi*)
Celková délka 453 km; začíná a ústí na území Lotyšska

Střední tok Gauji

Střední tok Gauji

Daugava v Rize

Daugava v Rize

Rižský přístav

Lubāns

(největší Loytšské jezero, rozloha proměnná, od 25 do 100 km²)

Poloha Lubānu na mapē

- Browser Tabs:** 'Lubāns - Vikipēdija', 'Lubanas - „Google” zemelāpai', 'Lubāns - „Google” paieška', 'Lubāns'.
- Address Bar:** <https://www.google.com/maps/place/Lubanas/@57.0149484,25.0446198,8z/data=!4m5!3m4!1s0x46e9fd0f193dec23:0x3766c283d52ad671!8m2!3d56.7621993!4d26.8717994>
- Map:** A satellite-style map of Latvia with a red pin on Lubāna. The pin is labeled 'Lubāna mitrājs'. Major cities like Rīga, Sigulda, and Pskovs are visible. The map includes road networks (A, E, M), water bodies, and geographical features like the Rūgas Ielma and Daugava river.
- Browser Interface:** Back, forward, and refresh buttons; search bar with icons for Gmail, FF paštas, MUNI IT, IS, Bambukyne, DE-LT-Ling, DE-LT, Duden, VLKK, Thesaurus, LKŽ, DLKŽ.
- Windows Taskbar:** Shows the time 10:35 and date 15.11.2019. Icons for various applications are visible.

Rāznas ezers

Dle rozlohy druhé největší lotyšské jezero (57 km²)

Dle vodního objemu – největší.

Rāznas ezers – poloha na mapě

Rīgas jūras līcis: Rižský záliv
(est. *Liivi laht*)

Gaiziņkalns (312 m) Nejvyšší lotyšský kopec

Gaiziņkalns (312 m) Nejvyšší lotyšský kopec

Gaiziņkalns (312 m) Nejvyšší lotyšský kopec

Lotyšsko: několik video odkazů

Lotyšská krajina (v lotyštině):

https://www.youtube.com/watch?v=J6i0OChC20o&ab_channel=Skolot%C4%81jaDaba

Lotyšská příroda (v angličtině):

https://www.youtube.com/watch?v=1sd68KDW3uY&ab_channel=Dabasaizsardz%C4%ABbasp%C4%81rvalde

Daugava:

https://www.youtube.com/watch?v=uvhXb0qrHuA&ab_channel=Dronology

Národní park Gauja:

https://www.youtube.com/watch?v=wPTvRoyimAo&ab_channel=Dabasaizsardz%C4%ABbasp%C4%81rvalde

LIETUVA LITVA

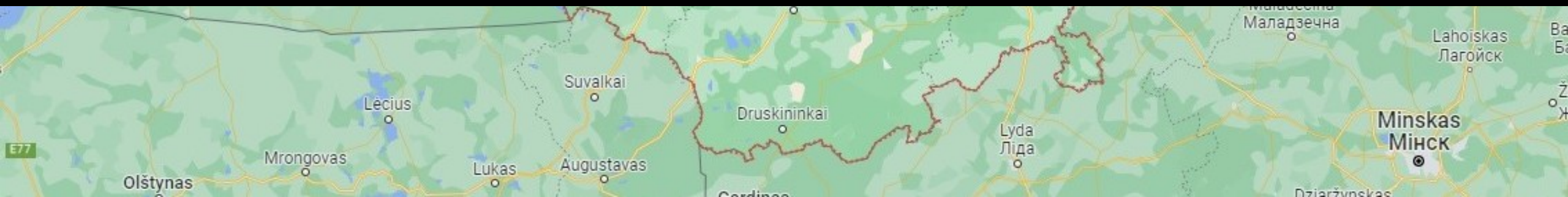

Drūkšiai: největší litevské přírodní jezero
44,87 km²

Drūkšiai: neįvėjši litevské přírodní jezero

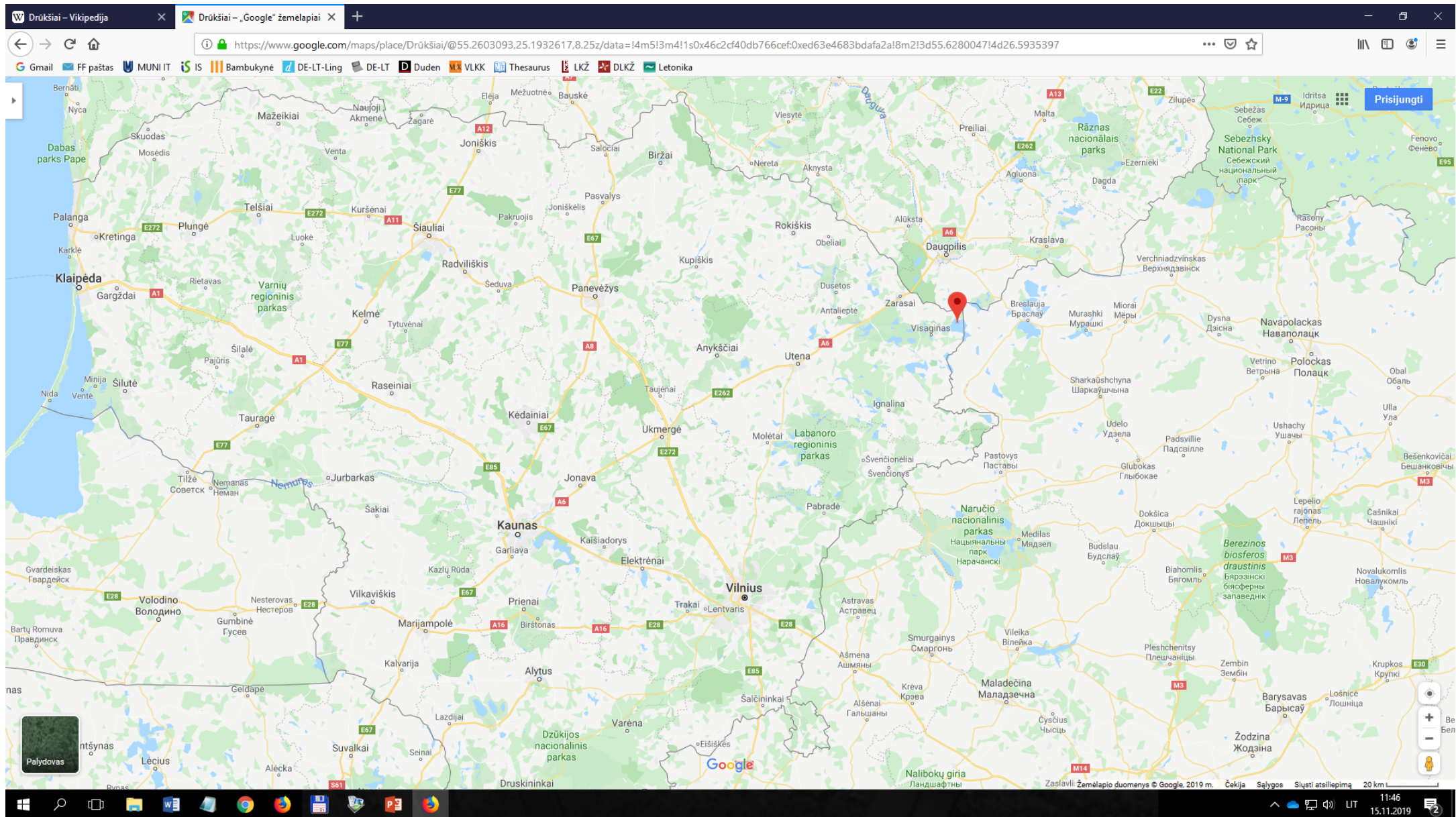

Kauno marios – Kaunaská přehrada
(65,4 km² - největší litevské umělé vodní dílo)

Kauno marios – Kaunaská přehrada (65,4 km² - největší litevské umělé vodní dílo)

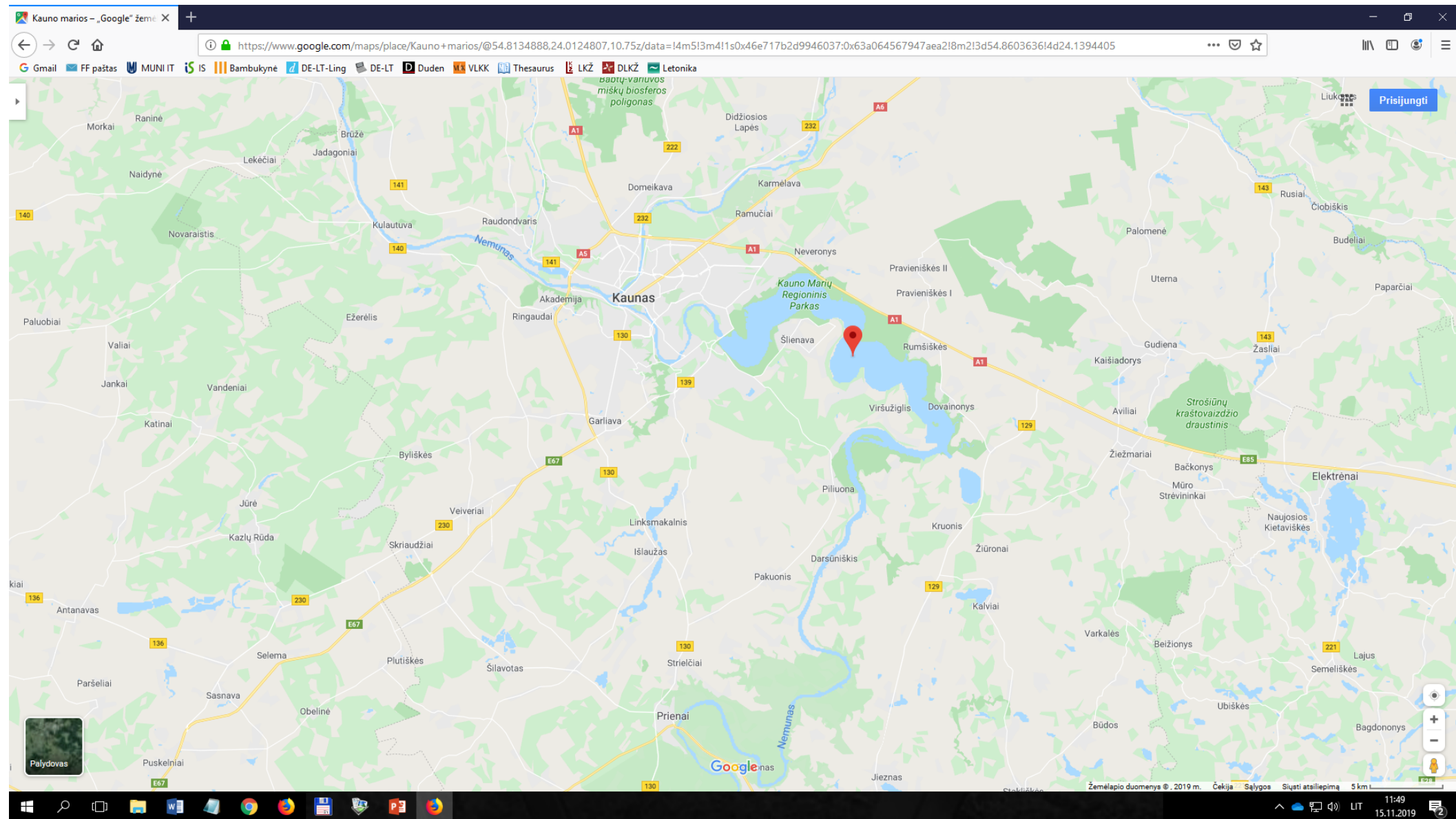

Největší litevská řeka **Nemunas**
(něm. Memel, rus. Neman,)
Celková délka 937 km, z toho v Litvě 359 km

Nemunas ve svém dolním toku

Druhá největší litevská řeka **Neris** nebo **Vilija**
Celková délka 510 km, z toho v Litvě 235 km
Teče přes hlavní město Vilnius

https://www.youtube.com/watch?v=qbj_plQHXro&ab_channel=JauntLithuania

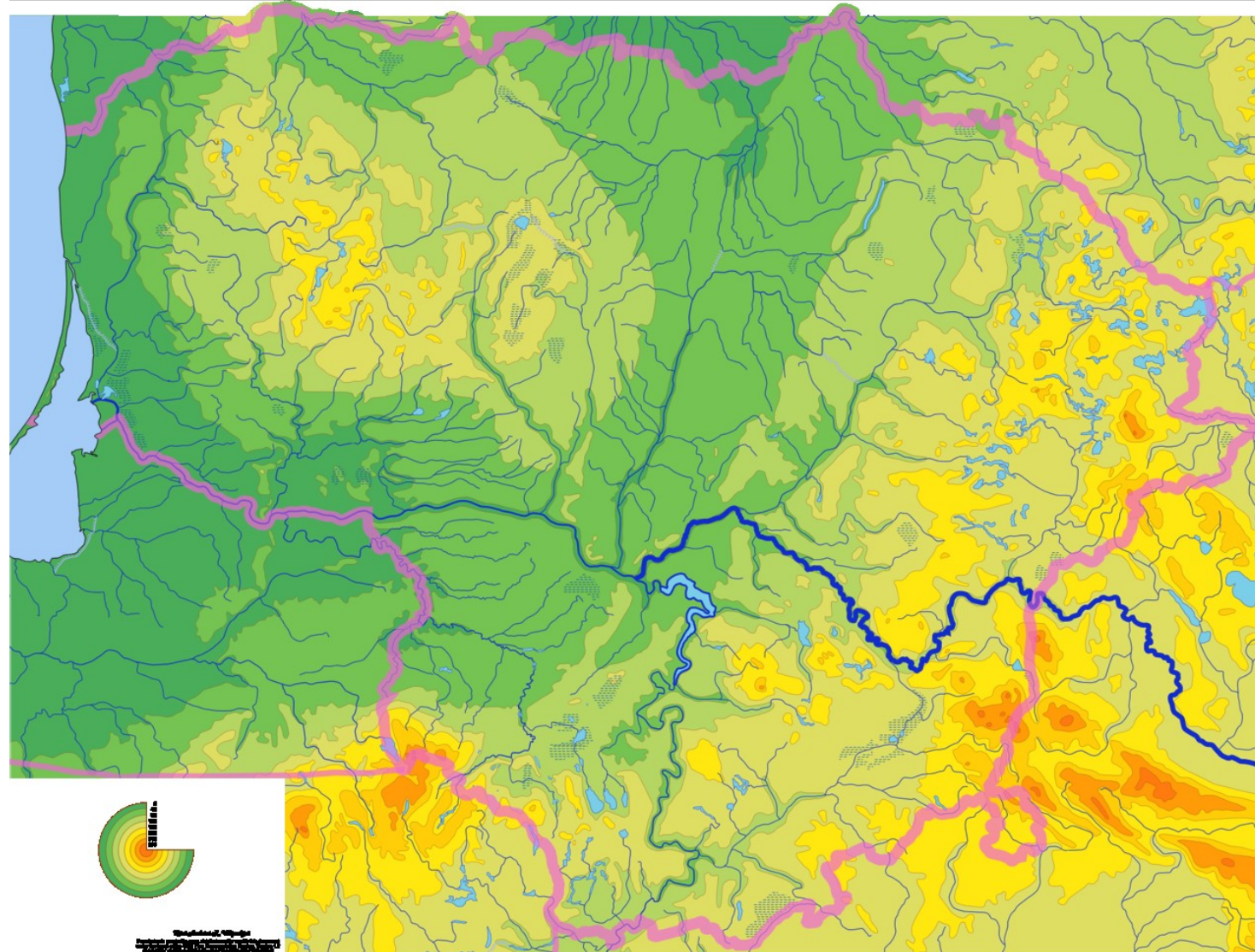

Neris ve Vilniusu

Procházka ve Vilniusu: Street Music Day

https://www.youtube.com/watch?v=fl59zCD6V54&ab_channel=ChojusEurope

Nemunas a Neris se slévají u Kaunasu
(druhého největšího litevského města)

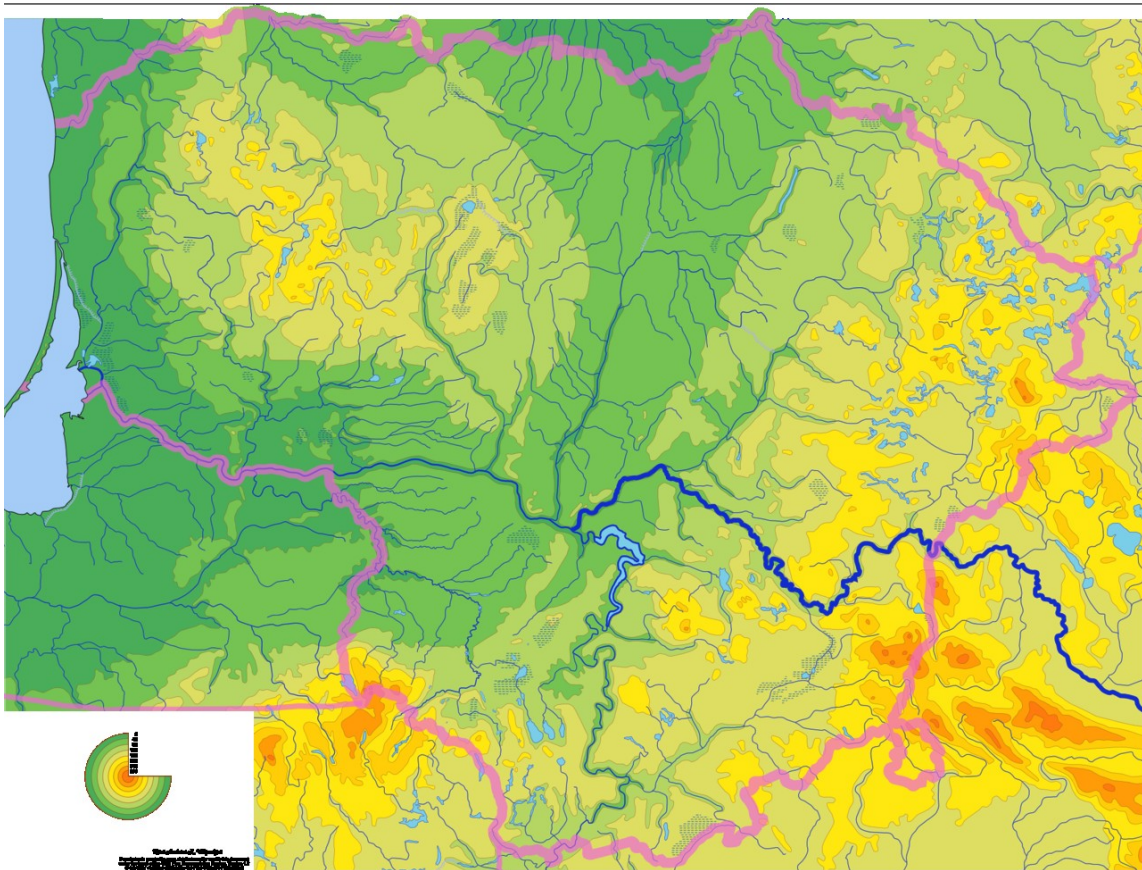

Nemunas ústí do Kuršské zátoky (Kuršių marios)

https://www.youtube.com/watch?v=yVNL7NYTY6s&ab_channel=ZygimantasKaminskas

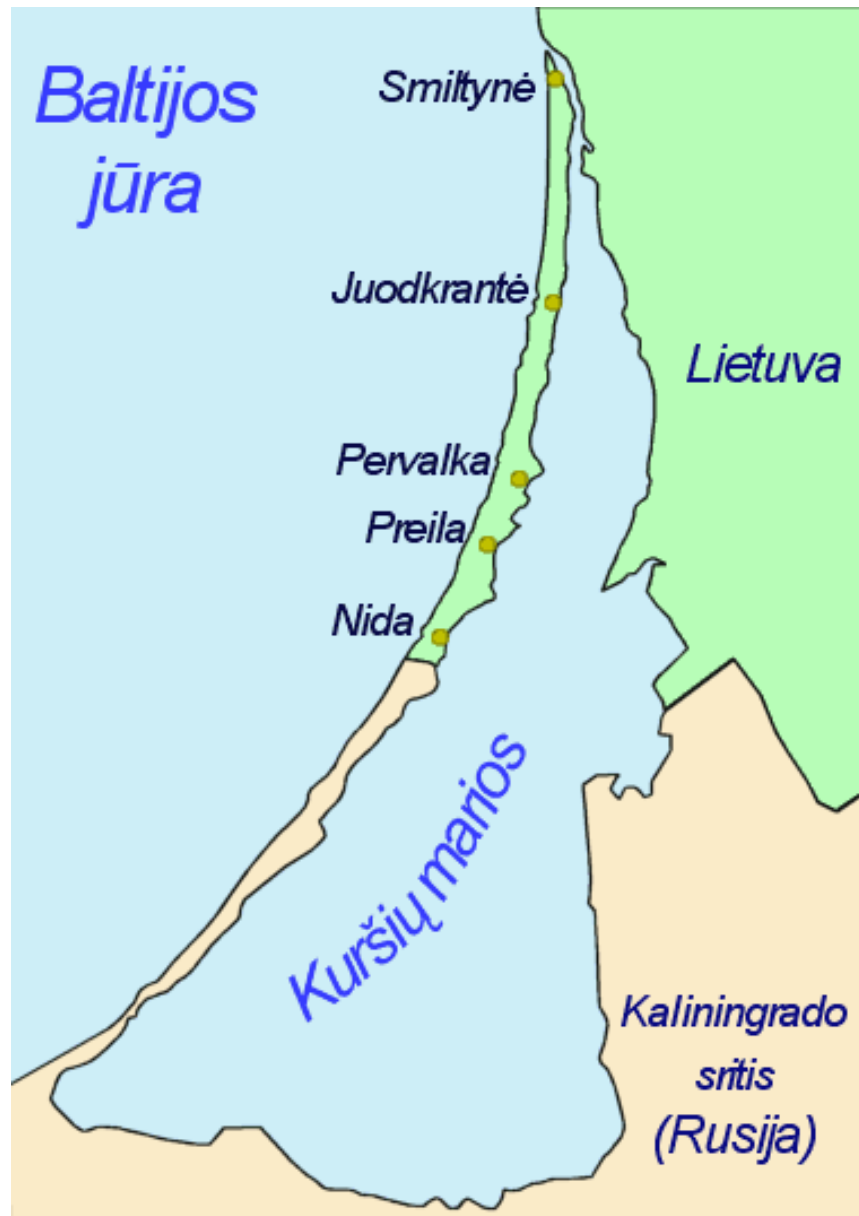

Kuršių marios
Kurská zátoka

Litevský mořský přístav **Klaipėda** (něm. Memel)

Kuršių Nerija – Kurská kosa

Kuršių Nerija (Kurská kosa)

Písečné duny v Kurské kose

Aukštojas (294 m): nejvyšší litevský kopec

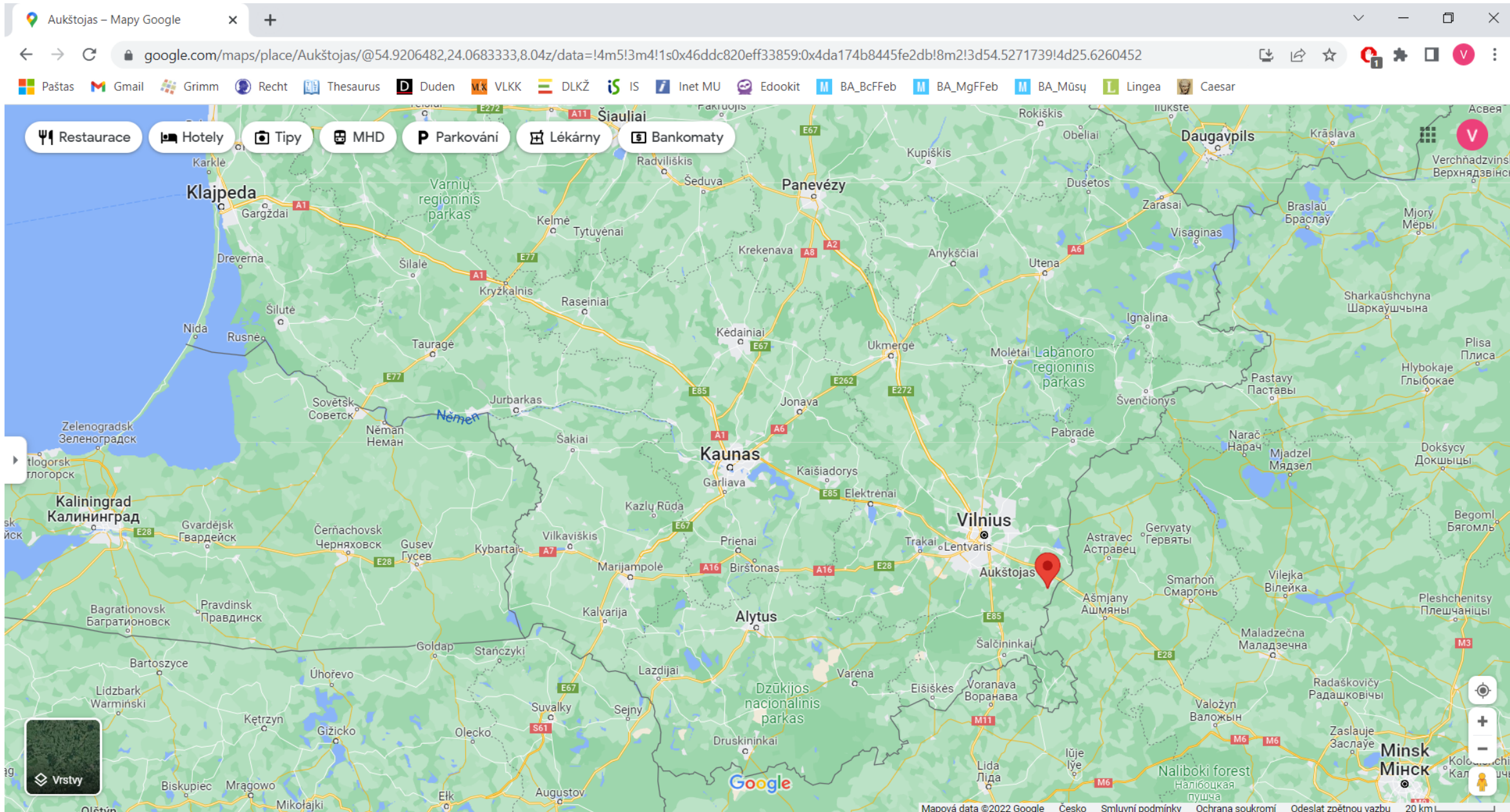

Aukštojas (294 m): nejvyšší litevský geografický bod

Hymna Lotyšské republiky
Slova a hudba: Kārlis Baumanis, 1873

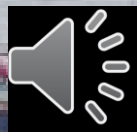

Hymna Litevské republiky
Slova a hudba: Vincas Kudirka, 1898

Trochu zábavy 😊

<https://www.youtube.com/watch?v=xceWPDmJYR8>

<https://www.youtube.com/watch?v=wKpicL9xsEA>

<https://www.youtube.com/watch?v=vWP3qKYEuZo>

<https://www.youtube.com/watch?v=E7WDIh7YvQM>