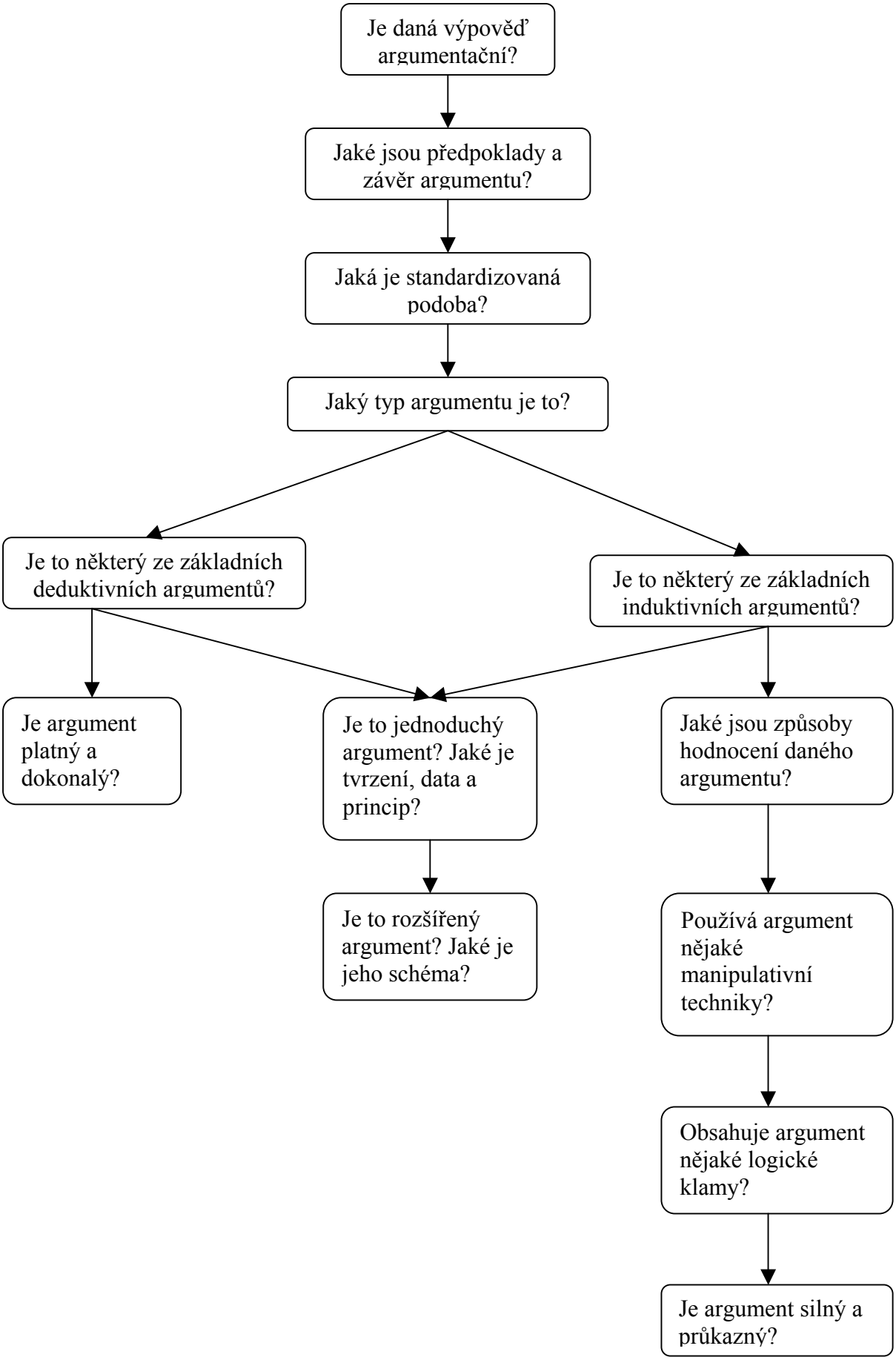
Je daná výpověď argumentační?
Jaké jsou předpoklady a závěr argumentu?
Jaká je standardizovaná podoba?
Jaký typ argumentu je to?
Je to některý ze základních deduktivních argumentů?
Je to některý ze základních induktivních argumentů?
Je argument platný a dokonalý?
Je to jednoduchý argument? Jaké je tvrzení, data a princip?
Jaké jsou způsoby hodnocení daného argumentu?
Je to rozšířený argument? Jaké je jeho schéma?
Používá argument nějaké manipulativní techniky?
Obsahuje argument nějaké logické klamy?
Je argument silný a průkazný?