

LATVIJA LOTYŠSKO

Největší lotyšská řeka **Daugava**
(něm. Düna, rus. Dvina)
Celková délka 1020 km, z toho v Lotyšsku 357

Nejdelší lotyšská řeka **Gauja**
(něm. *Livländische Aa*, est. *Koiva jõgi*)
Celková délka 453 km; začíná a ústí na území Lotyšska

Střední tok Gauji

Střední tok Gauji

Daugava v Rize

Daugava v Rize

Rižský přístav

Lubāns

(největší Loytšské jezero, rozloha proměnná, od 25 do 100 km²)

Poloha Lubānu na mapě

- Browser Tabs:** 'Lubāns - Vikipēdija', 'Lubanas - „Google” zemelāpai', 'Lubāns - „Google” paieška', and 'Lubāns'.
- Address Bar:** <https://www.google.com/maps/place/Lubanas/@57.0149484,25.0446198,8z/data=!4m5!3m4!1s0x46e9fd0f193dec23:0x3766c283d52ad671!8m2!3d56.7621993!4d26.8717994>
- Map Content:** A satellite-style map of Latvia with a red pin on Lubana. The pin is labeled 'Lubana mitrājs'. Major cities like Rīga, Sigulda, and Pskovs are visible. A blue button in the top right corner says 'Prisijungti'.
- Browser Interface:** Back, forward, and refresh buttons are visible on the left. A search bar at the top contains 'Gmail', 'FF paštas', 'MUNI IT', 'IS', 'Bambukyne', 'DE-LT-Ling', 'DE-LT', 'Duden', 'VLKK', 'Thesaurus', 'LKŽ', and 'DLKŽ'.
- Windows Taskbar:** At the bottom, the taskbar shows various application icons, the system clock at 10:35, and the date 15.11.2019.

Rāznas ezers

Dle rozlohy druhé největší lotyšské jezero (57 km²)

Dle vodního objemu – největší.

Rāznas ezers – poloha na mapě

Rīgas jūras līcis: Rižský záliv
(est. *Liivi laht*)

Gaiziņkalns (312 m) Nejvyšší lotyšský kopec

- Browser Tab:** Gaiziņkalns - Mapy Google
- Address Bar:** google.com/maps/place/Gaiziņkalns/@56.7770093,24.9948214,8z/data=!4m5!3m4!1s0x46e99a46d299cca5:0x15d8d6ceaad11b70!8m2!3d56.8701949!4d25.9593867
- Navigation Bar:** Paštas, Gmail, Grimm, Recht, Thesaurus, Duden, VLKK, DLKŽ, IS, Inet MU, Edookit, BA_BcFfeb, BA_MgFfeb, BA_Mūš, Lingea, Caesar
- Map Features:** Restaurant, Hotel, Tip, MHD, Parkování, Lékárny, Bankomaty
- Map Content:** Gaiziņkalns (312 m) marked with a red pin. Surrounding areas include Rīga, Jelgava, and Daugavpils.
- Map Controls:** Search, Street View, Scale, and Orientation icons.
- Taskbar:** Windows taskbar with search bar "Sem zadejte hledaný výraz" and system tray showing time 9:33 and date 27.09.2022.

Gaižiņkalns (312 m) Nejvyšší lotyšský kopec

Gaiziņkalns (312 m) Nejvyšší lotyšský kopec

Lotyšsko: několik video odkazů

Lotyšská krajina (v lotyštině):

https://www.youtube.com/watch?v=J6i0OChC20o&ab_channel=Skolot%C4%81jaDaba

Lotyšská příroda (v angličtině):

https://www.youtube.com/watch?v=1sd68KDW3uY&ab_channel=Dabasaizsardz%C4%ABbasp%C4%81rvalde

Daugava:

https://www.youtube.com/watch?v=uvhXb0qrHuA&ab_channel=Dronology

Národní park Gauja:

https://www.youtube.com/watch?v=wPTvRoyimAo&ab_channel=Dabasaizsardz%C4%ABbasp%C4%81rvalde

LIETUVA LITVA

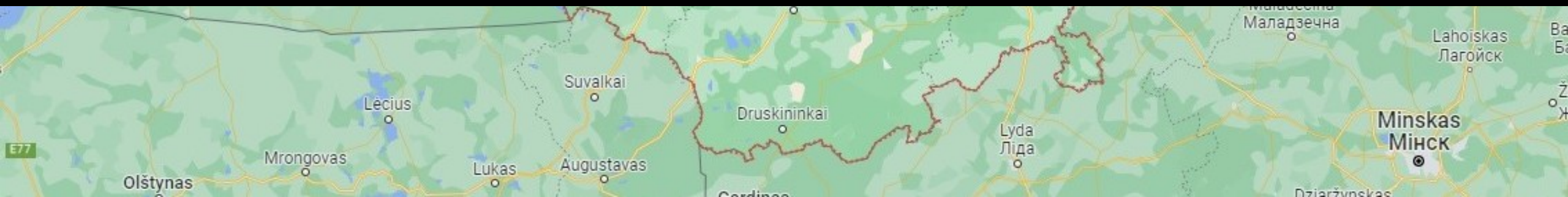

Drūkšiai: největší litevské přírodní jezero
44,87 km²

Drūkšiai: neįvėjši litevskė prėirdni jezero

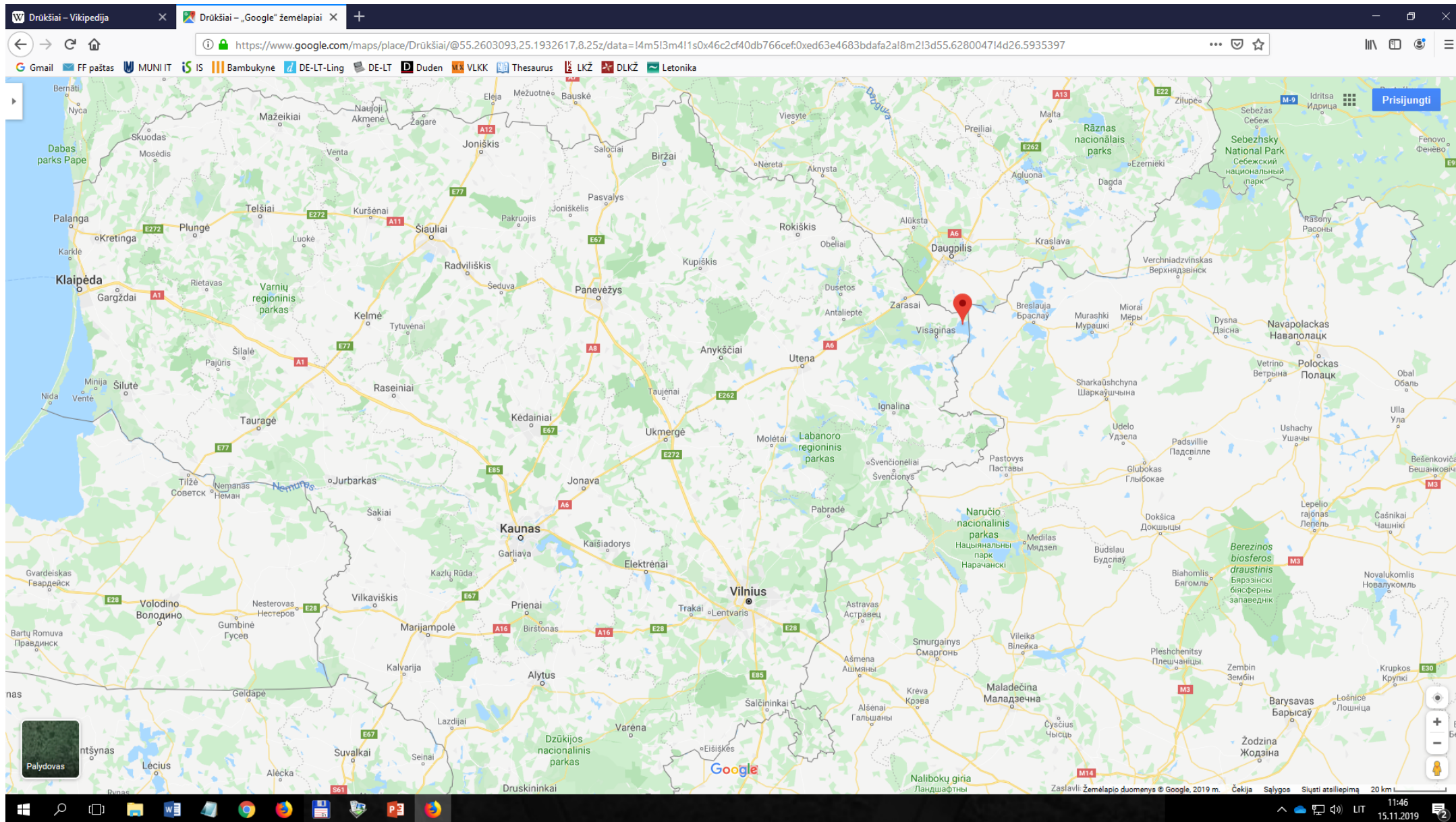

Kauno marios – Kaunaská přehrada
(65,4 km² - největší litevské umělé vodní dílo)

Kauno marios – Kaunaská přehrada (65,4 km² - největší litevské umělé vodní dílo)

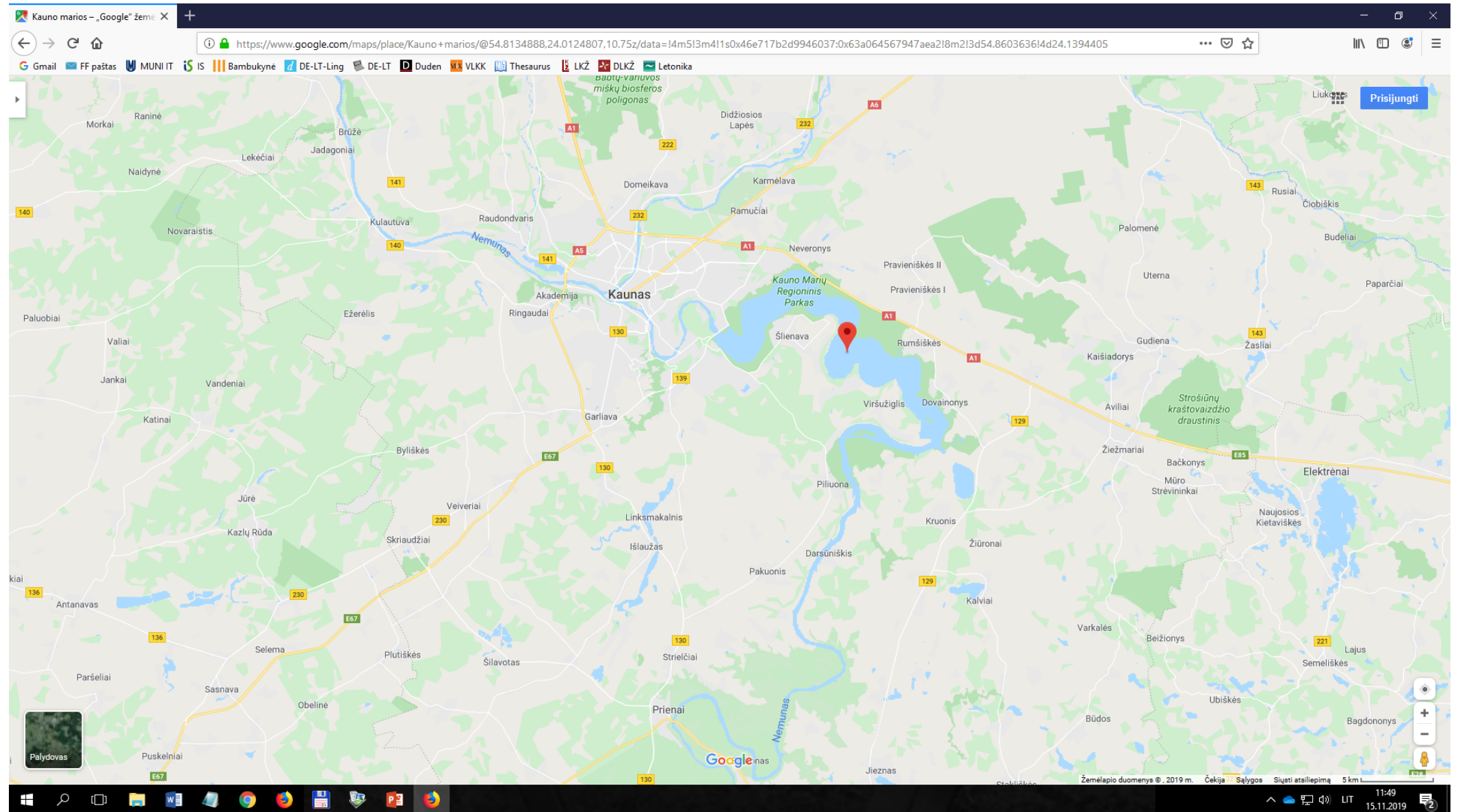

Největší litevská řeka **Nemunas**
(něm. Memel, rus. Neman,)
Celková délka 937 km, z toho v Litvě 359 km

Nemunas ve svém dolním toku

Druhá největší litevská řeka **Neris** nebo **Vilija**
Celková délka 510 km, z toho v Litvě 235 km
Teče přes hlavní město Vilnius

https://www.youtube.com/watch?v=qbj_plQHxro&ab_channel=JauntLithuania

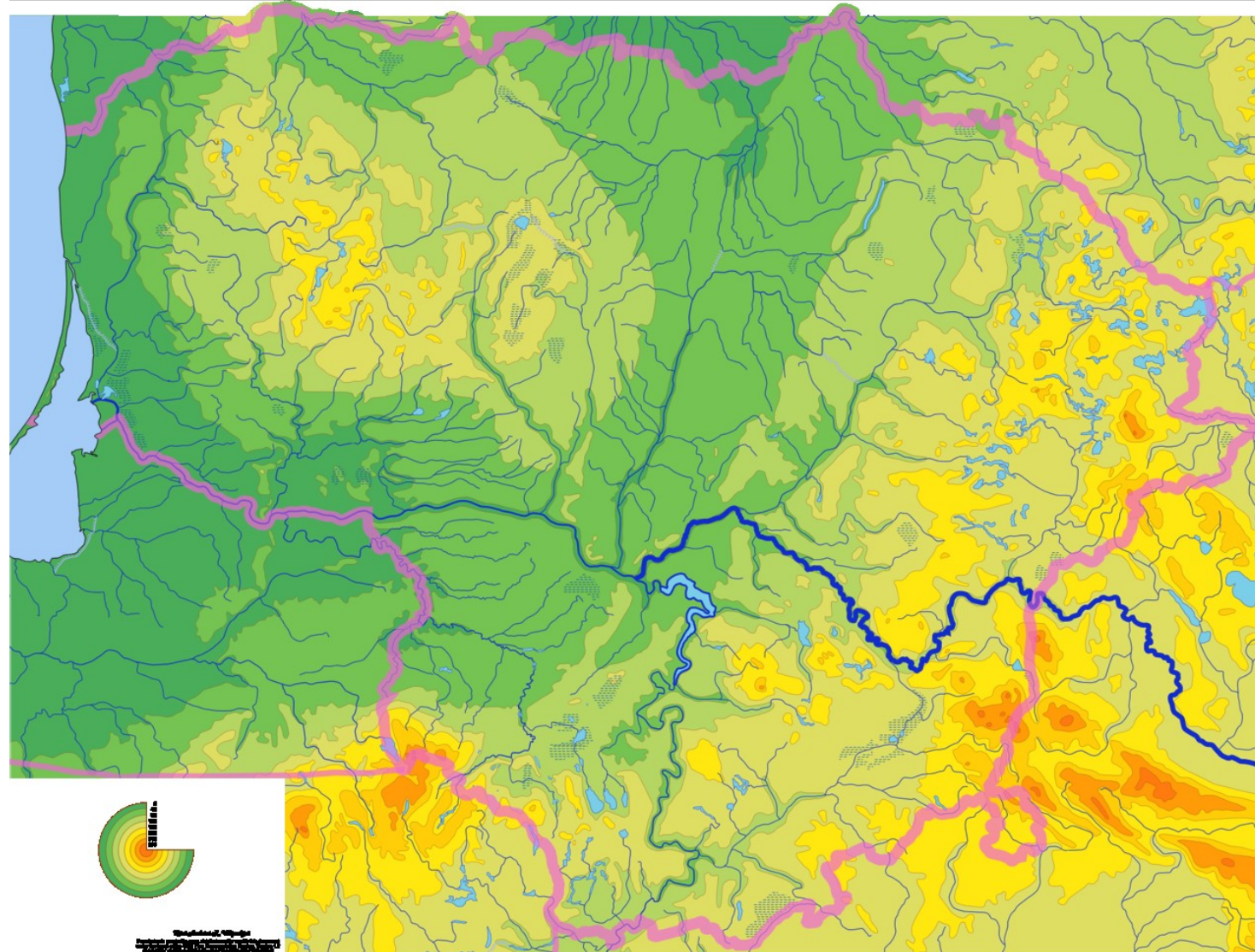

Neris ve Vilniusu

Procházka ve Vilniusu: Street Music Day

https://www.youtube.com/watch?v=fl59zCD6V54&ab_channel=ChojusEurope

Nemunas a Neris se slévají u Kaunasu
(druhého největšího litevského města)

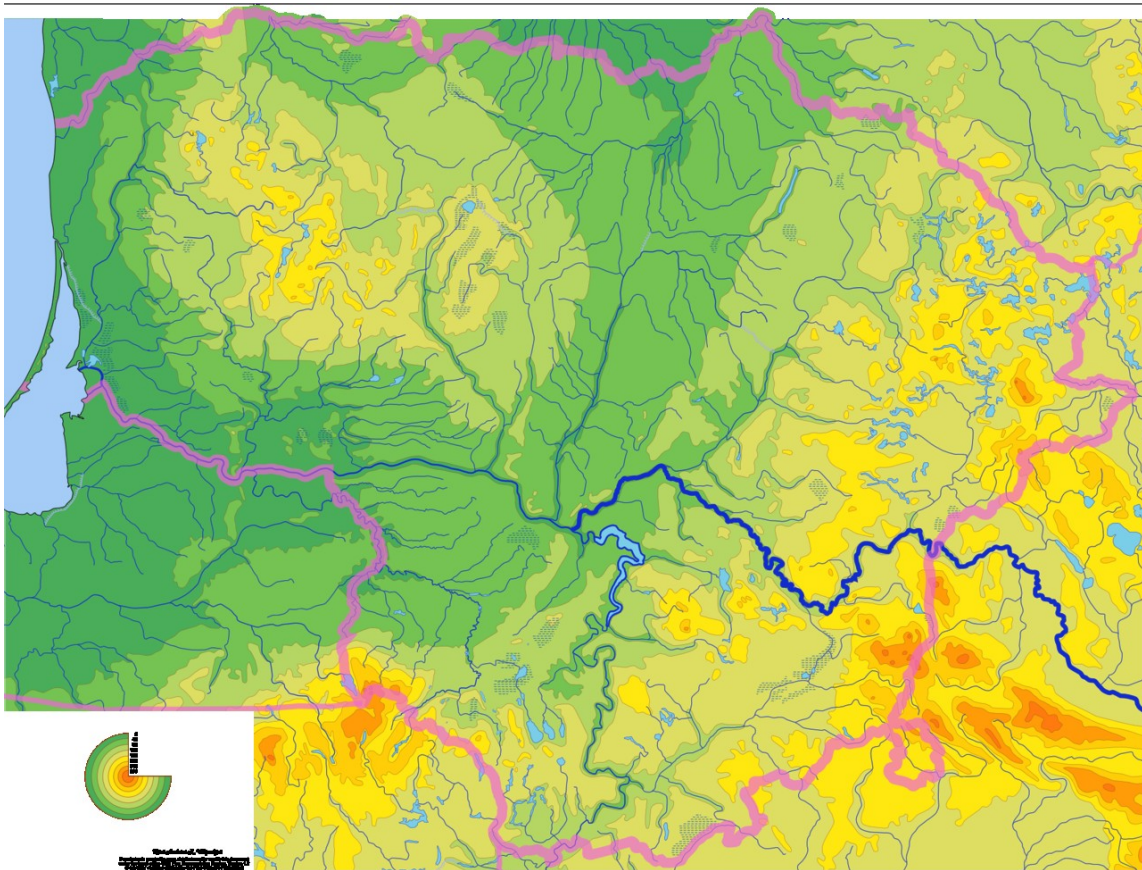

Nemunas ústí do Kuršské zátoky (Kuršių marios)

https://www.youtube.com/watch?v=yVNL7NYTY6s&ab_channel=ZygimantasKaminskas

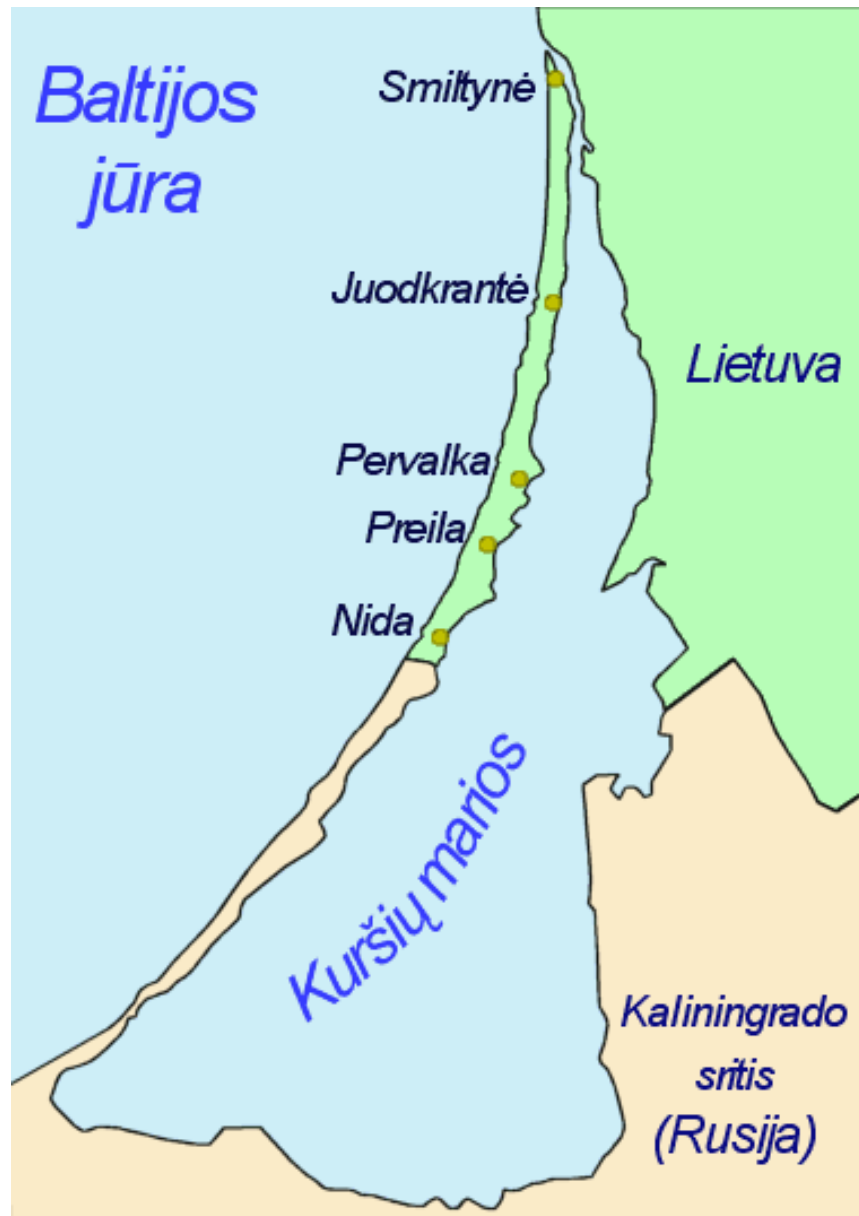

Kuršių marios
Kurská zátoka

Litevský mořský přístav **Klaipėda** (něm. Memel)

Kuršių Nerija – Kurská kosa

Kuršių Nerija (Kurská kosa)

Písečné duny v Kurské kose

Aukštojas (294 m): nejvyšší litevský kopec

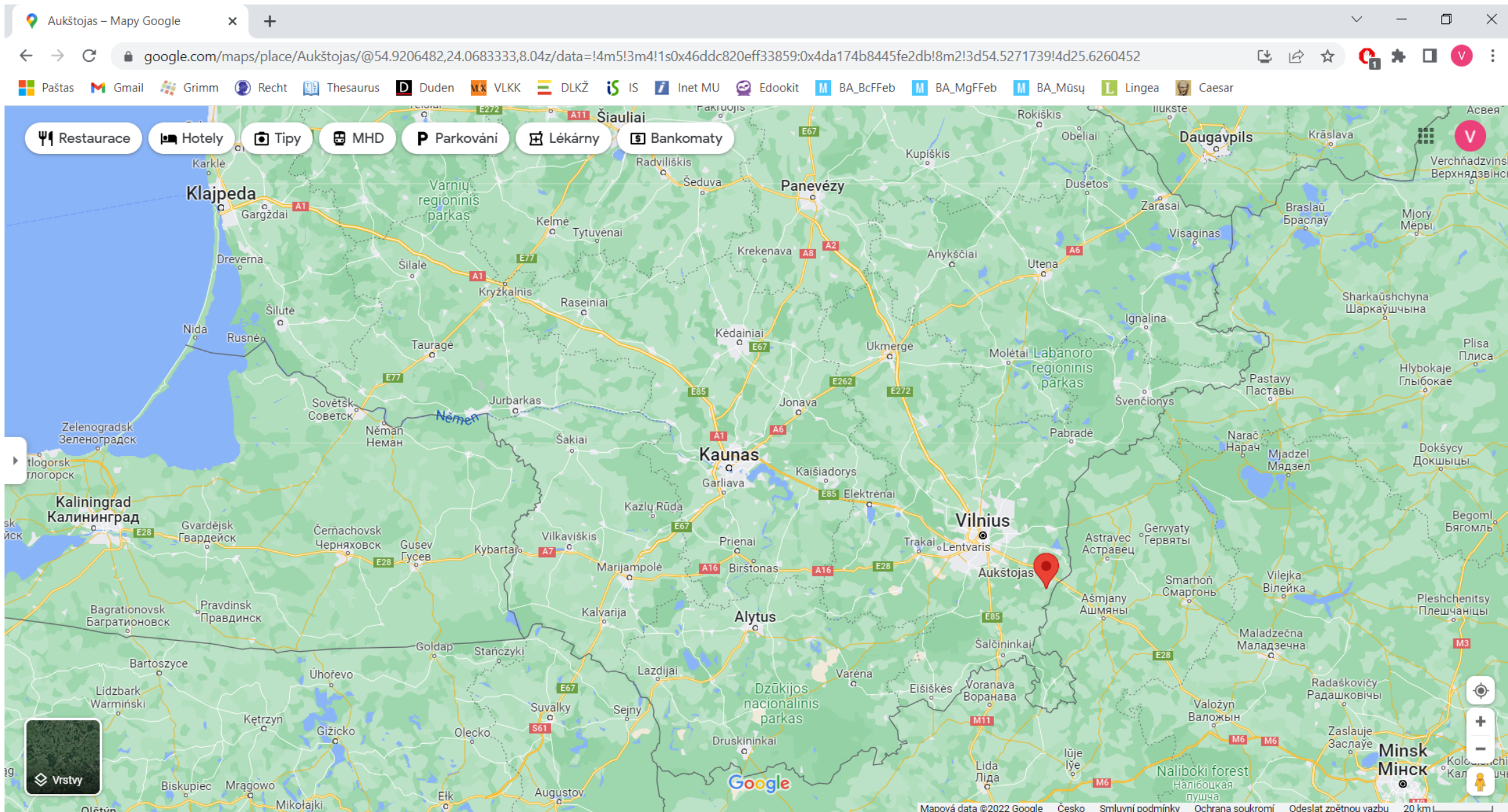

Aukštojas (294 m): nejvyšší litevský geografický bod

Hymna Lotyšské republiky
Slova a hudba: Kārlis Baumanis, 1873

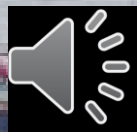

Hymna Litevské republiky
Slova a hudba: Vincas Kudirka, 1898

