

**SIGNIFICADO LEXICAL
PROPRIEDADES SEMÂNTICAS
EXERCÍCIO**

Selecione as palavras que não se integram no conjunto extensional:

Chuva

granizo

aguaceiro

trovão

neve

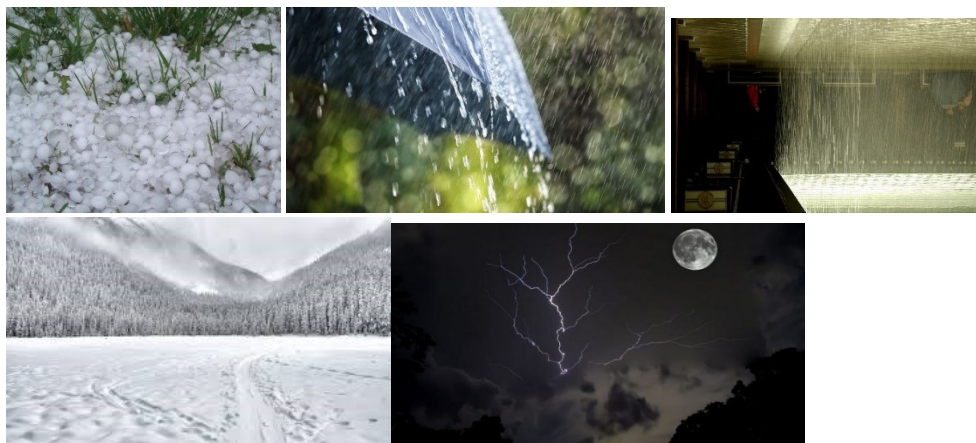

Regato

arroio

nascente

ribeira

córrego

riacho

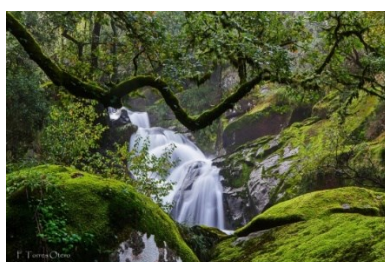
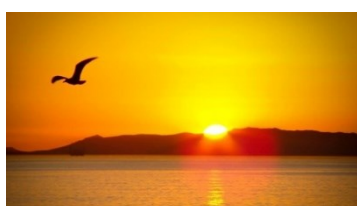

O amor nascente é tão melindroso, pueril e tímido, que receia desagradar até com o pensamento ao ídolo da sua concentrada adoração.

Camilo Castelo Branco

PENSADOR



arroio

Nos países tropicais, canal natural ou artificial que liga cursos de água; riacho: sou do tempo em que se tinha que trazer água do arroio.
Pequena corrente ou curso de qualquer líquido: arrol de lágrimas.

Dicio.com.br



Contralto barítono sólista soprano tenor

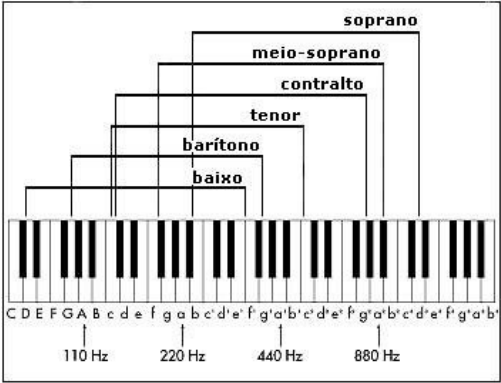

Omoplata

fémur

íleo

perónio

úmero

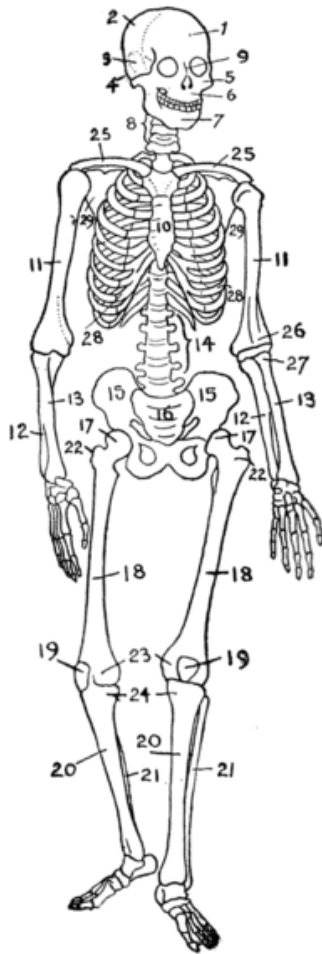

PARALYTIC ILEUS

Alli Gutierrez
Alexandra Silguero

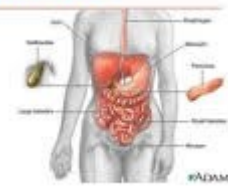

lopatka

femur,
femoris stehenní kost,

lýtková kost pažní kost
peroneální kost humerus

ileus neprůchodnost střev

Aljube pousada albergue estalagem hospedaria



aljube (vězení, staré vězení, temné vězení)

Trigo

nevada

aveia

centeio

chicória



Trigo pšenice

cevada ječmen

aveia oves

centeio žito

chicória čekanka, cikorka

Napatří sem : *trouvo* (není tam voda) – hrom, burácení

Nepatří sem: *nascente* – k němu pak ještě *sol nascente, amor nascente*

Sólista: pessoa que canta o sólo

Ileus – neprůchodnost strev, není kost

Aljube -není ubytovací zařízení

Chicória – není obilí