

ΤΟ ΕΚΠΑΙΔΕΥΤΙΚΟ ΣΥΣΤΗΜΑ ΣΤΗΝ ΕΛΛΑΔΑ

ΜΕΡΟΣ Β΄



ΠΑΝΕΛΛΑΔΙΚΕΣ ΕΞΕΤΑΣΕΙΣ (ΠΑΝΕΛΛΗΝΙΕΣ)

- Στα Γενικά Λύκεια υπάρχουν κατευθύνσεις στις δύο τελευταίες τάξεις (Β' και Γ' Λυκείου)
- Στην Β' Λυκείου οι κατευθύνσεις είναι δύο Ανθρωπιστικές Σπουδές και Θετικές Επιστήμες
- Στην Γ' Λυκείου οι κατευθύνσεις γίνονται περισσότερες και πιο συγκεκριμένες ώστε να ικανοποιούν όλα τα πεδία της γνώσης και να προετοιμάσουν τους μαθητές για το αντικείμενο των σπουδών τους στο πανεπιστήμιο
- Ο αριθμός των κατευθύνσεων αλλάζει συχνά γιατί γίνονται πολλές αλλαγές στο σύστημα
- Μέσα από την κατεύθυνση ο μαθητής «ξεκλειδώνει» μια ομάδα επιστημονικών πεδίων, ώστε να διαλέξει μετά σε ποιο πανεπιστημιακό τμήμα θα μπει μέσα από πανελλαδικές εξετάσεις

Γ' Λυκείου			
ΚΑΤΕΥΘΥΝΣΕΙΣ - ΥΠΟΧΡΕΩΤΙΚΑ ΜΑΘΗΜΑΤΑ - ΕΠΙΛΕΓΟΜΕΝΑ ΜΑΘΗΜΑΤΑ			
		ΥΠΟΧΡ. (3Χ4=12) ή (2Χ4=8)	ΕΠΙΛΕΓ. (1Χ4=4) ή (2Χ4=8)
1	ΚΛΑΣΙΚΩΝ ΚΑΙ ΑΝΘΡΩΠΙΣΤΙΚΩΝ ΣΠΟΥΔΩΝ	ΑΡΧΑΙΑ	ΛΟΓΟΤΕΧΝΙΑ
		ΙΣΤΟΡΙΑ	ΛΟΓΙΚΗ-ΦΙΛΟΣΟΦΙΑ
		ΛΑΤΙΝΙΚΑ	ΑΓΓΛΙΚΑ ή ΓΑΛΛΙΚΑ ή ΑΛΛΗ ΞΕΝΗ ΓΛΩΣΣΑ
2	ΞΕΝΩΝ ΓΛΩΣΣΩΝ ΚΑΙ ΕΥΡΩΠΑΪΚΩΝ ΣΠΟΥΔΩΝ	ΑΓΓΛΙΚΑ	ΛΑΤΙΝΙΚΑ
		ΙΣΤΟΡΙΑ	ΓΑΛΛΙΚΑ
			ΑΛΛΗ ΞΕΝΗ ΓΛΩΣΣΑ ΑΡΧΑΙΑ ΕΛΛΗΝΙΚΑ ΟΙΚΟΝΟΜΙΚΑ
3	ΘΕΤΙΚΩΝ ΕΠΙΣΤΗΜΩΝ-ΒΙΟΕΠΙΣΤΗΜΩΝ-ΠΛΗΡΟΦΟΡΙΚΗΣ-ΤΕΧΝΟΛΟΓΙΑΣ	ΜΑΘΗΜΑΤΙΚΑ	ΧΗΜΕΙΑ
		ΦΥΣΙΚΗ	ΒΙΟΛΟΓΙΑ
			ΑΓΓΛΙΚΑ ή ΓΑΛΛΙΚΑ ή ΑΛΛΗ ΞΕΝΗ ΓΛΩΣΣΑ ΔΙΚΤΥΑ
			ΠΛΗΡΟΦΟΡΙΚΗ ΣΧΕΔΙΑΣΜΟΣ και ΤΕΧΝΟΛΟΓΙΑ ΕΛΕΥΘΕΡΟ ΠΡΟΟΠΤΙΚΟ ΣΧΕΔΙΟ ΤΕΧΝΙΚΟ ΑΡΧΙΤΕΚΤΟΝΙΚΟ ΣΧΕΔΙΟ ΓΡΑΦΙΚΕΣ ΤΕΧΝΕΣ
4	ΟΙΚΟΝΟΜΙΚΩΝ ΕΠΙΣΤΗΜΩΝ	ΟΙΚΟΝΟΜΙΚΑ	ΟΡΓΑΝΩΣΗ ΚΑΙ ΔΙΟΙΚΗΣΗ ΕΠΙΧΕΙΡΗΣΕΩΝ
		ΜΑΘΗΜΑΤΙΚΑ	ΠΛΗΡΟΦΟΡΙΚΗ
		ΛΟΓΙΣΤΙΚΗ	ΑΓΓΛΙΚΑ ή ΓΑΛΛΙΚΑ ή ΑΛΛΗ ΞΕΝΗ ΓΛΩΣΣΑ ΕΜΠΟΡΙΚΑ - MARKETING
5	ΕΜΠΟΡΙΟΥ ΚΑΙ ΥΠΗΡΕΣΙΩΝ	ΟΙΚΟΝΟΜΙΚΑ	ΛΟΓΙΣΤΙΚΗ
		ΑΓΓΛΙΚΑ	ΕΜΠΟΡΙΚΑ - MARKETING
			ΕΦΑΡΜΟΓΕΣ ΠΛΗΡΟΦΟΡΙΚΗΣ ΒΙΟΛΟΓΙΑ ΟΡΓΑΝΩΣΗ ΚΑΙ ΔΙΟΙΚΗΣΗ ΕΠΙΧΕΙΡΗΣΕΩΝ
			ΣΧΕΔΙΑΣΜΟΣ και ΤΕΧΝΟΛΟΓΙΑ ΓΑΛΛΙΚΑ ή ΑΛΛΗ ΞΕΝΗ ΓΛΩΣΣΑ ΟΙΚΙΑΚΗ ΟΙΚΟΝΟΜΙΑ
6	ΚΑΛΩΝ ΤΕΧΝΩΝ	ΘΕΜΑΤΑ ΤΕΧΝΗΣ	ΕΙΚΑΣΤΙΚΕΣ ΕΦΑΡΜΟΓΕΣ
		ΘΕΑΤΡΟ	ΕΛΕΥΘΕΡΟ ΠΡΟΟΠΤΙΚΟ ΣΧΕΔΙΟ
		ΙΣΤΟΡΙΑ	ΜΟΥΣΙΚΗ ΑΓΓΛΙΚΑ ή ΓΑΛΛΙΚΑ ή ΑΛΛΗ ΞΕΝΗ ΓΛΩΣΣΑ ΓΡΑΦΙΣΤΙΚΕΣ ΕΦΑΡΜΟΓΕΣ

ΑΛΛΗ ΞΕΝΗ ΓΛΩΣΣΑ: ΓΕΡΜΑΝΙΚΑ, ΙΣΠΑΝΙΚΑ, ΙΤΑΛΙΚΑ, ΡΩΣΙΚΑ, ΤΟΥΡΚΙΚΑ

- Οι πανελλαδικές εξετάσεις - ή αλλιώς **Πανελλήνιες**- είναι πολύ ανταγωνιστικές εξετάσεις για τις οποίες οι μαθητές προετοιμάζονται παραπάνω από ένα χρόνο
- Στόχος είναι η **εισαγωγή** στα πανεπιστήμια της χώρας
- Συχνά οι μαθητές/ **υποψήφιοι** εμφανίζουν πολύ σοβαρά συμπτώματα άγχους και στρες
- Οι μαθητές εξετάζονται σε κάποια μαθήματα (συνήθως από 4 έως 6 αναλόγως το σύστημα που επικρατεί) και με βάση το βαθμό που παίρνουν σε αυτά βγαίνει ο τελικός βαθμός, που λέγεται και **μόρια**
- Το **Άριστα** είναι τα 20.000 μόρια, που σημαίνει ότι κάποιος πήρε 20 σε όλα τα μαθήματα στα οποία εξετάστηκε, πράγμα που θεωρείται εξαιρετικά σπάνιο
- Κάποια από τα μαθήματα που εξετάζονται έχουν μεγαλύτερη βαρύτητα από άλλα, επηρεάζουν δηλαδή τα τελικά μόρια και μπορούν να «ανεβάσουν» ή να «κατεβάσουν» πολύ τη βαθμολογία ενός υποψήφιου

Τα μαθήματα που εξετάζονται

ΥΠΟΥΡΓΕΙΟ ΠΑΙΔΕΙΑΣ ΚΑΙ ΘΡΗΣΚΕΥΜΑΤΩΝ ΓΕΝΙΚΗ ΔΙΕΥΘΥΝΣΗ ΨΗΦΙΑΚΩΝ ΣΥΣΤΗΜΑΤΩΝ, ΥΠΟΔΟΜΩΝ ΚΑΙ ΕΞΕΤΑΣΕΩΝ- ΔΙΕΥΘΥΝΣΗ ΕΞΕΤΑΣΕΩΝ ΚΑΙ ΠΙΣΤΟΠΟΙΗΣΕΩΝ, ΤΜ. Α'		
ΠΙΝΑΚΑΣ – ΠΑΝΕΛΛΑΔΙΚΕΣ ΕΞΕΤΑΣΕΙΣ 2022 ΠΑΝΕΛΛΑΔΙΚΑ ΕΞΕΤΑΖΟΜΕΝΑ ΜΑΘΗΜΑΤΑ ΑΝΑ ΟΜΑΔΑ ΠΡΟΣΑΝΑΤΟΛΙΣΜΟΥ ΚΑΙ ΕΠΙΣΤΗΜΟΝΙΚΟ ΠΕΔΙΟ		
ΟΜΑΔΑ ΠΡΟΣΑΝΑΤΟΛΙΣΜΟΥ	ΕΠΙΣΤΗΜΟΝΙΚΟ ΠΕΔΙΟ	ΕΞΕΤΑΖΟΜΕΝΑ ΜΑΘΗΜΑΤΑ για τα οποία έχουν οριστεί συντελεστές βαρύτητας ανά Τμήμα με την αριθμ.Φ.253.1/148469/Α5/2021 (Β' 5399) ΥΑ
ΑΝΘΡΩΠΙΣΤΙΚΩΝ ΣΠΟΥΔΩΝ	1 ^ο ΑΝΘΡΩΠΙΣΤΙΚΕΣ, ΝΟΜΙΚΕΣ & ΚΟΙΝΩΝΙΚΕΣ ΕΠΙΣΤΗΜΕΣ	1. ΝΕΟΕΛΛΗΝΙΚΗ ΓΛΩΣΣΑ ΚΑΙ ΛΟΓΟΤΕΧΝΙΑ 2. ΑΡΧΑΙΑ ΕΛΛΗΝΙΚΑ (ΠΡΟΣΑΝΑΤΟΛΙΣΜΟΥ) 3. ΙΣΤΟΡΙΑ (ΠΡΟΣΑΝΑΤΟΛΙΣΜΟΥ) 4. ΛΑΤΙΝΙΚΑ (ΠΡΟΣΑΝΑΤΟΛΙΣΜΟΥ)
ΘΕΤΙΚΩΝ ΣΠΟΥΔΩΝ και ΣΠΟΥΔΩΝ ΥΓΕΙΑΣ	2 ^ο ΘΕΤΙΚΕΣ ΚΑΙ ΤΕΧΝΟΛΟΓΙΚΕΣ ΕΠΙΣΤΗΜΕΣ	1. ΝΕΟΕΛΛΗΝΙΚΗ ΓΛΩΣΣΑ ΚΑΙ ΛΟΓΟΤΕΧΝΙΑ 2. ΦΥΣΙΚΗ (ΠΡΟΣΑΝΑΤΟΛΙΣΜΟΥ) 3. ΧΗΜΕΙΑ (ΠΡΟΣΑΝΑΤΟΛΙΣΜΟΥ) 4. ΜΑΘΗΜΑΤΙΚΑ (ΠΡΟΣΑΝΑΤΟΛΙΣΜΟΥ)
	3 ^ο ΕΠΙΣΤΗΜΕΣ ΥΓΕΙΑΣ ΚΑΙ ΖΩΗΣ	1. ΝΕΟΕΛΛΗΝΙΚΗ ΓΛΩΣΣΑ ΚΑΙ ΛΟΓΟΤΕΧΝΙΑ 2. ΦΥΣΙΚΗ (ΠΡΟΣΑΝΑΤΟΛΙΣΜΟΥ) 3. ΧΗΜΕΙΑ (ΠΡΟΣΑΝΑΤΟΛΙΣΜΟΥ) 4. ΒΙΟΛΟΓΙΑ (ΠΡΟΣΑΝΑΤΟΛΙΣΜΟΥ)
ΣΠΟΥΔΩΝ ΟΙΚΟΝΟΜΙΑΣ ΚΑΙ ΠΛΗΡΟΦΟΡΙΚΗΣ	4 ^ο ΕΠΙΣΤΗΜΕΣ ΟΙΚΟΝΟΜΙΑΣ ΚΑΙ ΠΛΗΡΟΦΟΡΙΚΗΣ	1. ΝΕΟΕΛΛΗΝΙΚΗ ΓΛΩΣΣΑ ΚΑΙ ΛΟΓΟΤΕΧΝΙΑ 2. ΜΑΘΗΜΑΤΙΚΑ (ΠΡΟΣΑΝΑΤΟΛΙΣΜΟΥ) 3. ΠΛΗΡΟΦΟΡΙΚΗ (ΠΡΟΣΑΝΑΤΟΛΙΣΜΟΥ) 4. ΟΙΚΟΝΟΜΙΑ (ΠΡΟΣΑΝΑΤΟΛΙΣΜΟΥ)

ΚΑΘΕ ΟΜΑΔΑ ΠΡΟΣΑΝΑΤΟΛΙΣΜΟΥ ΕΠΙΤΡΕΠΕΙ ΤΗΝ ΠΡΟΣΒΑΣΗ ΜΟΝΟ ΣΕ ΕΝΑ (1) ΕΠΙΣΤΗΜΟΝΙΚΟ ΠΕΔΙΟ ΜΕ 4 ΕΞΕΤΑΖΟΜΕΝΑ ΜΑΘΗΜΑΤΑ

- Κάποιες σχολές είναι πολύ περιζήτητες και δε μπορούν να δεχθούν όλους τους υποψηφίους, οπότε έχουν έναν αριθμό εισακτέων (**εισακτέοι** = νέοι φοιτητές) που δείχνει πόσους υποψήφιους μπορούν να δεχθούν
- Οι υποψήφιοι βάζουν σε σειρά προτίμησης τα Τμήματα που τους ενδιαφέρουν σε μια λίστα που λέγεται **μηχανογραφικό**
- Με βάση τον αριθμό εισακτέων, τη ζήτηση μιας σχολής αλλά και τις βαθμολογίες όλων των υποψηφίων ανακοινώνονται δύο μήνες μετά τις εξετάσεις (τέλη Αυγούστου συνήθως) οι **βάσεις** κάθε σχολής
- Η βάση είναι ένας αριθμός σε μόρια που δείχνει ποιος είναι ο ελάχιστος βαθμός που πρέπει να έχει «βγάλει» ένας υποψήφιος στις Πανελλήνιες **για να περάσει** στη σχολή, να γίνει δηλαδή δεκτός σε ένα Τμήμα

ΒΑΣΕΙΣ ΤΩΝ ΕΤΩΝ 2007 , 2008

ΠΑΡΑΔΕΙΓΜΑ

ΣΥΓΚΡΙΤΙΚΟΣ ΠΙΝΑΚΑΣ ΒΑΣΕΩΝ 2007 - 2008
10% ΑΕΙ ΑΠΟ ΗΜΕΡΗΣΙΑ

Ανάκτηση από: <http://edu.klimaka.gr>

ΚΩΔ.	ΟΝΟΜΑΣΙΑ ΣΧΟΛΗΣ		ΒΑΣΕΙΣ 2008				ΒΑΣΕΙΣ 2007				ΔΙΑΦΟΡΑ
182	ΙΤΑΛΙΚΗΣ & ΙΣΠΑΝΙΚΗΣ ΓΛΩΣΣΑΣ & ΦΙΛΟΛΟΓΙΑΣ (ΙΤΑΛΙΚΗΣ) ΑΘΗΝΑΣ	ΗΜ.	17584	14,83	28,8		17584	14,83	28,8		0
251	ΜΑΘΗΜΑΤΙΚΩΝ ΚΡΗΤΗΣ (ΗΡΑΚΛΕΙΟ)	ΗΜ.	17571	17,55	33,3		17498	17,60	34,6		73
107	ΠΟΙΜΑΝΤΙΚΗΣ & ΚΟΙΝΩΝΙΚΗΣ ΘΕΟΛΟΓΙΑΣ ΘΕΣ/ΝΙΚΗΣ	ΗΜ.	17538	17,51	34,4		17061	17,05	33,1		477
287	ΓΕΩΛΟΓΙΑΣ ΠΑΤΡΑΣ	ΗΜ.	17533	17,40	35,5		17390	17,34	35,6		143
272	ΕΠΙΣΤΗΜΗΣ & ΤΕΧ/ΓΙΑΣ ΥΛΙΚΩΝ ΙΩΑΝΝΙΝΩΝ	ΗΜ.	17495	17,37	36,5		17760	17,71	35,2		-265
189	ΦΙΛΟΛΟΓΙΑΣ ΠΕΛΟΠΟΝΝΗΣΟΥ (ΚΑΛΑΜΑΤΑ)	ΗΜ.	17489	17,39	36,7		17467	17,70	34,3		22
386	ΞΕΝΩΝ ΓΛΩΣΣ. ΜΕΤΑΦΡ & ΔΙΕΡΜ.ΙΟΝΙΟ-ΕΙΔ. ΙΣΠΑΝ.ΓΛΩΣΣ.ΚΑΙ ΠΟΛΙΤ.(ΚΕΡΚΥΡΑ)	ΗΜ.	17489	14,20	24,3		17168	13,63	25,0		321
106	ΕΛΛΗΝΙΚΗΣ ΦΙΛΟΛΟΓΙΑΣ ΘΡΑΚΗΣ (ΚΟΜΟΤΗΝΗ)	ΗΜ.	17481	17,47	35,5		17295	17,28	34,5		186
343	ΚΟΙΝΩΝΙΚΗΣ ΔΙΟΙΚΗΣΗΣ ΘΡΑΚΗΣ (ΚΟΜΟΤΗΝΗ)	ΗΜ.	17466	17,60	33,8		17279	17,58	32,9		187
271	ΔΙΑΧ/ΣΗΣ ΠΕΡΙΒ/ΝΤΟΣ & ΦΥΣ. ΠΟΡΩΝ ΙΩΑΝΝΙΝΩΝ (ΑΓΡΙΝΙΟ)	ΗΜ.	17451	17,23	36,7		17761	17,34	39,1		-310
346	ΔΙΟΙΚΗΣΗΣ ΕΠΙΧ/ΕΩΝ ΑΓΡΟΤΙΚΩΝ ΠΡΟΪΟΝΤΩΝ & ΤΡΟΦΙΜΩΝ ΙΩΑΝΝΙΝΩΝ (ΑΓΡΙΝΙΟ)	ΗΜ.	17435	17,51	33,7		17408	17,37	35,6		27
184	ΒΑΛΚΑΝΙΚΩΝ ΣΠΟΥΔΩΝ ΔΥΤ.ΜΑΚΕΔΟΝΙΑΣ (ΦΛΩΡΙΝΑ)	ΗΜ.	17431	17,80	32,3		17313	17,30	35,3		118
359	ΕΠΙΣΤΗΜΗΣ ΚΑΙ ΤΕΧΝΟΛΟΓΙΑΣ ΤΗΛΕΠΙΚΟΙΝΩΝΙΩΝ ΠΕΛΟΠΟΝΝΗΣΟΥ(ΤΡΙΠΟΛΗ)	ΗΜ.	17428	17,29	36,2		17461	17,21	36,3		-33
276	ΠΕΡΙΒΑΛΛΟΝΤΟΣ ΑΙΓΑΙΟΥ (ΜΥΤΙΛΗΝΗ)	ΗΜ.	17418	17,50	34,0		17145	17,01	35,1		273
259	ΦΥΣΙΚΗΣ ΙΩΑΝΝΙΝΩΝ	ΗΜ.	17415	17,33	36,5		17346	17,22	36,6		69
190	ΝΟΣΗΛΕΥΤΙΚΗΣ ΠΕΛΟΠΟΝΝΗΣΟΥ (ΣΠΑΡΤΗ)	ΗΜ.	17402	17,40	35,6		16851	16,70	34,1		551
104	ΙΣΤΟΡΙΑΣ, ΑΡΧΑΙΟΛΟΓΙΑΣ & ΔΙΑΧΕΙΡΙΣΗΣ ΠΟΛ/ΚΩΝ ΑΓΑΘΩΝ ΠΕΛ/ΣΟΥ(ΚΑΛΑΜΑΤΑ)	ΗΜ.	17398	17,31	34,6		17286	17,56	33,4		112
288	ΕΠΙΣΤΗΜΗΣ ΤΩΝ ΥΛΙΚΩΝ ΠΑΤΡΑΣ	ΗΜ.	17343	17,50	32,5		17494	17,63	34,8		-151
351	ΠΟΛΙΤΙΚΗΣ ΕΠΙΣΤΗΜΗΣ ΚΡΗΤΗΣ (ΡΕΘΥΜΝΟ)	ΗΜ.	17338	16,99	38,0		17592	17,40	36,6		-254
821	ΙΚΑΡΩΝ (ΣΙ) ΙΠΤΑΜΕΝΟΙ ΓΕΝ.ΣΕΙΡΑ	ΗΜ.	17335	17,40	34,9	995 16,2	16682	16,57	34,8	998 16,5	653
186	ΓΛΩΣΣΑΣ, ΦΙΛΟΛΟΓΙΑΣ & ΠΟΛΙΤΙΣΜΟΥ ΠΑΡΕΥΞΕΙΝΙΩΝ ΧΩΡΩΝ ΘΡΑΚΗΣ (ΚΟΜΟΤΗΝΗ)	ΗΜ.	17302	18,79	36,0		17235	17,50	33,1		67
270	ΧΗΜΕΙΑΣ ΚΡΗΤΗΣ (ΗΡΑΚΛΕΙΟ)	ΗΜ.	17291	17,62	32,7		17050	17,21	33,6		241
108	ΙΣΤΟΡΙΑΣ & ΕΘΝΟΛΟΓΙΑΣ ΘΡΑΚΗΣ (ΚΟΜΟΤΗΝΗ)	ΗΜ.	17281	17,12	35,1		17037	16,79	36,5		244
353	ΑΓΡΟΤΙΚΗΣ ΑΝΑΠΤΥΞΗΣ ΘΡΑΚΗΣ (ΟΡΕΣΤΙΑΔΑ)	ΗΜ.	17274	16,80	38,4		16996	16,97	34,2		278
113	ΦΙΛΟΛΟΓΙΑΣ ΙΩΑΝΝΙΝΩΝ	ΗΜ.	17258	17,17	35,4		17170	17,50	32,0		88
269	ΧΗΜΕΙΑΣ ΙΩΑΝΝΙΝΩΝ	ΗΜ.	17256	17,32	34,6		17272	17,06	36,6		-16
115	ΦΙΛΟΛΟΓΙΑΣ ΚΡΗΤΗΣ (ΡΕΘΥΜΝΟ)	ΗΜ.	17253	17,18	35,9		16867	16,73	35,7		386
149	ΚΟΙΝΩΝΙΟΛΟΓΙΑΣ ΚΡΗΤΗΣ (ΡΕΘΥΜΝΟ)	ΗΜ.	17239	16,99	37,1		17287	17,30	33,3		-48
248	ΕΦΑΡΜΟΣΜΕΝΩΝ ΜΑΘΗΜΑΤΙΚΩΝ ΚΡΗΤΗΣ (ΗΡΑΚΛΕΙΟ)	ΗΜ.	17232	16,80	37,8		16596	17,12	30,2		636
185	ΠΛΑΣΤΙΚΩΝ ΤΕΧΝΩΝ & ΕΠΙΣΤΗΜΩΝ ΤΗΣ ΤΕΧΝΗΣ ΙΩΑΝΝΙΝΩΝ	ΗΜ.	17228	16,25	32,4		17006	15,79	28,2		222
114	ΙΣΤΟΡΙΑΣ ΚΑΙ ΑΡΧΑΙΟΛΟΓΙΑΣ ΙΩΑΝΝΙΝΩΝ	ΗΜ.	17227	17,58	31,9		17120	18,58	35,4		107
261	ΦΥΣΙΚΗΣ ΚΡΗΤΗΣ (ΗΡΑΚΛΕΙΟ)	ΗΜ.	17218	17,78	31,8		17254	17,50	32,6		-36

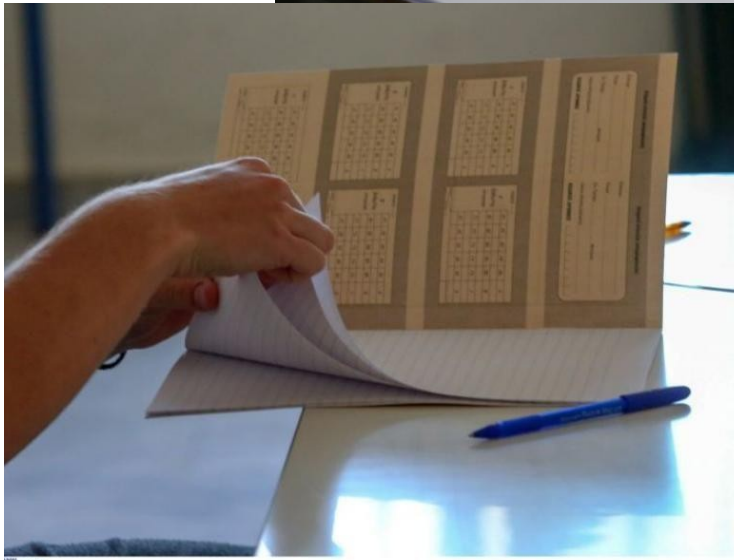
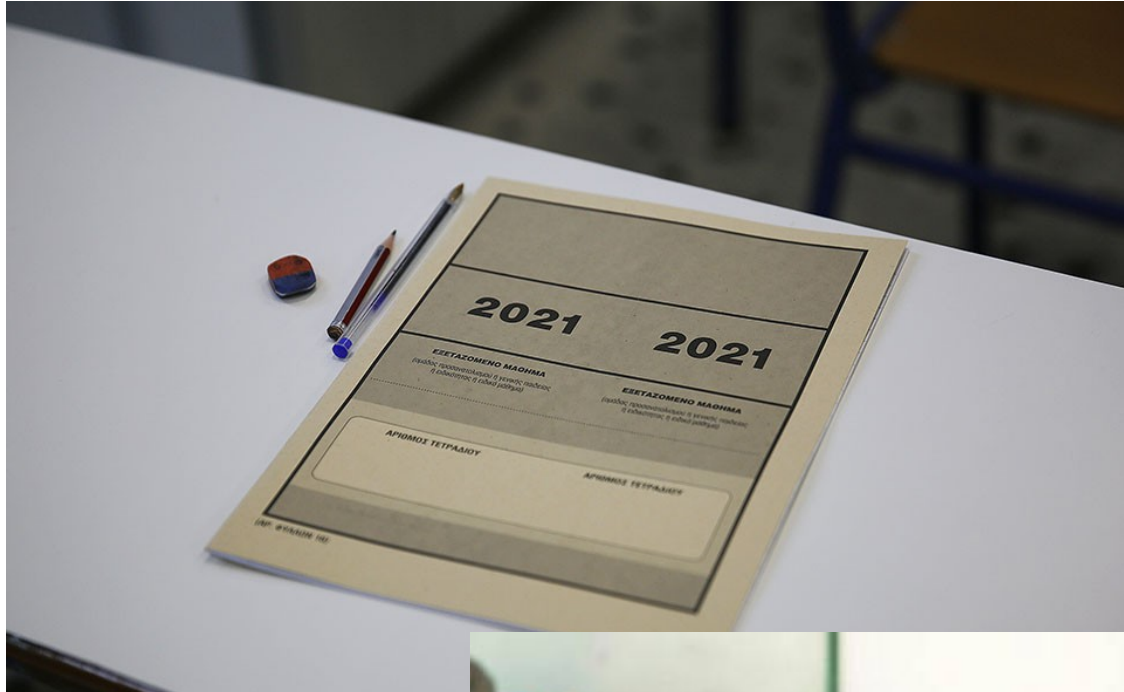

ΦΡΟΝΤΙΣΤΗΡΙΟ

- Για την προετοιμασία των μαθητών για τις πανελλαδικές εξετάσεις υπάρχουν τα φροντιστήρια, όπως και καθηγητές που κάνουν ιδιαίτερα μαθήματα και έρχονται στο σπίτι του μαθητή
- Τα **φροντιστήρια** είναι επί πληρωμή κέντρα μελέτης όπου γίνεται εντατικό μάθημα όπως στο σχολείο αλλά σε μικρότερα τμήματα, δίνοντας μεγαλύτερη έμφαση στις ανάγκες και τα κενά του κάθε μαθητή ξεχωριστά
- Τα φροντιστήρια εστιάζουν στα μαθήματα που εξετάζονται και προσπαθούν να τελειώσουν γρήγορα την ύλη των εξετάσεων για να κάνουν πολλές επαναλήψεις
- Θεωρείται δύσκολο να πετύχει κάποιος στις εξετάσεις χωρίς ιδιαίτερα μαθήματα ή φροντιστήριο
- Το φαινόμενο αυτό λέγεται **παραπαιδεία**

ΤΡΙΤΟΒΑΘΜΙΑ ΕΚΠΑΙΔΕΥΣΗ

ΠΑΝΕΠΙΣΤΗΜΙΟ

- Ο πρώτος χρόνος (ή αλλιώς το πρώτο έτος) στα περισσότερα Τμήματα έχει εισαγωγικό χαρακτήρα
- Από τον δεύτερο χρόνο και μετά συνήθως υπάρχουν κατευθύνσεις που εστιάζουν σε συγκεκριμένα πεδία μιας επιστήμης, οπότε εμφανίζονται και μαθήματα κατεύθυνσης (ή μαθήματα επιλογής για όσες σχολές δεν έχουν κατευθύνσεις)
- Ο ακαδημαϊκός χρόνος χωρίζεται σε 2 εξάμηνα (**χειμερινό** και **εαρινό**), ενώ μετά από κάθε εξάμηνο ακολουθεί **εξεταστική** περίοδος
- Τον Σεπτέμβρη γίνονται επαναληπτικές εξετάσεις και για τα δύο εξάμηνα για όσους απέτυχαν σε κάποια από τα μαθήματα
- Όλα τα μαθήματα που διδάσκονται είναι εξεταζόμενα, εκτός αν κάποιος καθηγητής ζητήσει από τους φοιτητές να κάνουν μια εργασία εξαμήνου
- Και στις εξετάσεις και στις εργασίες το **Άριστα** είναι το **10** και η «βάση» θεωρείται το 5. Όσοι γράφουν κάτω από 5 δεν περνάνε το μάθημα και χρειάζεται να εξεταστούν πάλι το Σεπτέμβρη
- Για να πάρουν πτυχίο οι φοιτητές πρέπει να συμπληρώσουν έναν συγκεκριμένο αριθμό μαθημάτων στα οποία εξετάστηκαν με επιτυχία
- Υπάρχουν προγράμματα ανταλλαγής φοιτητών που διαρκούν ένα/δυο εξάμηνα σε συνεργασία με άλλα πανεπιστήμια του εξωτερικού (Erasmus)

ΚΑΘΗΜΕΡΙΝΟΤΗΤΑ

- Τα πανεπιστήμια διαθέτουν οργανωμένη καντίνα με εβδομαδιαίο μενού (**σίτιση**), η οποία είναι δωρεάν με βάση κάποια κριτήρια (χαμηλό οικογενειακό εισόδημα)
- Υπάρχουν αρκετά κυλικεία (καντίνες) για καφέ και σνακ που είναι πάντα επί πληρωμή όπως και βιβλιοπωλεία κάποιες φορές
- Τα πανεπιστήμια δίνουν πρόσβαση σε **φοιτητικές εστίες** με χαμηλό νοίκι με βάση κάποια κριτήρια οικονομικού χαρακτήρα
- Οι φοιτητές έχουν δικαίωμα να πάρουν δωρεάν ένα βιβλίο για κάθε μάθημα που παρακολουθούν, το οποίο μπορούν είτε να κρατήσουν για πάντα είτε να ανταλλάξουν με συμφοιτητές
- Διαθέτουν μεγάλες βιβλιοθήκες όπου γίνεται οι φοιτητές να δανειστούν βιβλία
- Μπορεί να υπάρχουν μικρά μουσεία μέσα στο χώρο του πανεπιστημίου

- Εκτός των μαθημάτων υπάρχουν διάφορα προαιρετικά **εργαστήρια** εξειδικευμένου χαρακτήρα ενώ συμβαίνουν διάφορα σεμινάρια με ομιλητές από εξωτερικό
- Τα πανεπιστήμια θεωρούνται χώροι ανταλλαγής ιδεών και συζήτησης για αυτό και υπάρχει πολύ έντονη πολιτικοποίηση
- Υπάρχουν πολιτικές **παρατάξεις** που εκπροσωπούν συγκεκριμένες ιδεολογίες, ενώ συχνά υπάρχει μεγάλη ένταση μεταξύ τους λόγω των διαφωνιών
- Κάθε χρόνο γίνονται **φοιτητικές εκλογές** σε κάθε σχολή και η παράταξη που βγαίνει πρώτη εκπροσωπεί τον **φοιτητικό σύλλογο**
- Όλες οι παρατάξεις συζητάνε μαζί με τους φοιτητές σε μια **συνέλευση** του φοιτητικού συλλόγου, η οποία γίνεται αρκετές φορές το χρόνο
- Συχνά ο φοιτητικός σύλλογος αποφασίζει τη συμμετοχή σε διαμαρτυρίες κοινωνικού και πολιτικού χαρακτήρα μετά από ψηφοφορία

Πάντειο Πανεπιστήμιο Κοινωνικών και Πολιτικών Επιστημών



Εθνικό και Καποδιστριακό Πανεπιστήμιο -Κεντρικά Γραφεία (ΕΚΠΑ)



Φιλοσοφική Σχολή του ΕΚΠΑ



Εθνικό Μετσόβιο Πολυτεχνείο (ΕΜΠ)



Πολυτεχνειούπολη του ΕΜΠ



Γεωπονικό Πανεπιστήμιο Αθηνών



ΓΕΩΠΟΝΙΚΟ
ΠΑΝΕΠΙΣΤΗΜΙΟ
ΑΘΗΝΩΝ

Αριστοτέλειο Πανεπιστήμιο Θεσσαλονίκης (ΑΠΘ)



ΑΡΙΣΤΟΤΕΛΕΙΟ
ΠΑΝΕΠΙΣΤΗΜΙΟ
ΘΕΣΣΑΛΟΝΙΚΗΣ



Δημοκρίτειο Πανεπιστήμιο Θράκης (ΔΠΘ)



Πανεπιστήμιο Πατρών (ΠΑΠΑ)



ΠΑΝΕΠΙΣΤΗΜΙΟ
ΠΑΤΡΩΝ
UNIVERSITY OF PATRAS