

Ekonomika nadací a nadačních fondů

Identifikace

- = účelové sdružení majetku zřízené za účelem dosahování obecně prospěšného cíle
- Úprava dle zákona č. 227/1997 Sb., o nadacích a nadačních fondech
- Evidence v „nadačním rejstříku“ (krajské rejstříkové soudy)
- Zastřešující organizace: Fórum dárců. sdružující nadace a NF, které se přihlásily k pravidlům etického chování a které se podílejí na rozvoji českého nadačního prostředí.

Nadační subjekty dle zřizovatelů

Zřizovatel	Nadace		Nadační fondy	
	Počet	%	Počet	%
Fyzické osoby	171	49,42	463	52,79
Soukromé obchodní společnosti	42	12,14	44	5,02
Neziskové organizace	45	13,01	75	8,55
Veřejná správa	47	13,58	240	27,37
Smišené	41	11,85	55	6,27
CELKEM	346	100,00	877	100,00

Nadační subjekty dle činností, které vykonávají

Klasifikace ICNPO	Nadace		Nadační fondy	
	Počet	%	Počet	%
1100 Kultura a umění	40	11,56	64	7,30
1200 Sport	0	0,00	4	0,46
1300 Volný čas	1	0,29	1	0,11
2100 Základní a střední vzdělávání	18	5,20	272	31,01
2200 Vyšší vzdělávání	6	1,73	47	5,36
2300 Ostatní vzdělávání	8	2,31	8	0,91
2400 Výzkum	5	1,45	9	1,03
3100 Nemocnice a rehabilitace	17	4,91	91	10,38
3200 Zařízení s pečovatelskou službou	1	0,29	4	0,46
3300 Duševní zdraví a krizová intervence	0	0,00	6	0,68
3400 Ostatní zdravotní služby	4	1,16	8	0,91
4100 Sociální služby	9	2,60	34	3,88
4300 Finanční a materiální výpomoc	1	0,29	1	0,11
5100 Životní prostředí	3	0,87	3	0,34
5200 Ochrana zvířat	2	0,58	1	0,11
6100 Hospodářský, sociální a komunitní rozvoj	9	2,60	9	1,03
6200 Bydlení	0	0,00	1	0,11
7100 Prosazování a obhajoba zájmů	1	0,29	0	0,00
7200 Právo a právní služby	2	0,58	5	0,57
8100 Grantující nadace	140	40,46	63	7,18
9100 Mezinárodní aktivity	1	0,29	3	0,34
10 100 Církev a náboženské společnosti	9	2,60	30	3,42
11 200 Profesionální sdružení a komory	1	0,29	0	0,00
Ostatní/Nespecifikované	68	19,65	213	24,29
CELKEM	346	100,00	877	100,00

Lidské zdroje

Typologie	Počet nadací ve výzkumu	Počet nadací uvádějících zaměstnance	Zaměstnanci na plný úvazek	Zaměstnanci na částečný úvazek	Civilní služba	Dobrovolníci
Školské	12	1	1	3		39
Zdravotně-sociální	12	2	2	3		
Kulturní	12	1	4	4	1	
Církevní	4					
Firemní	25	4	4	5		5
Vládní	19	3	11	2	2	78
Grantující	73	28	115	30	12	370
Operující	20	9	27	5	4	126
Ostatní	10					
CELKEM	187	48	164	52	19	618

Struktura příjmů nadací

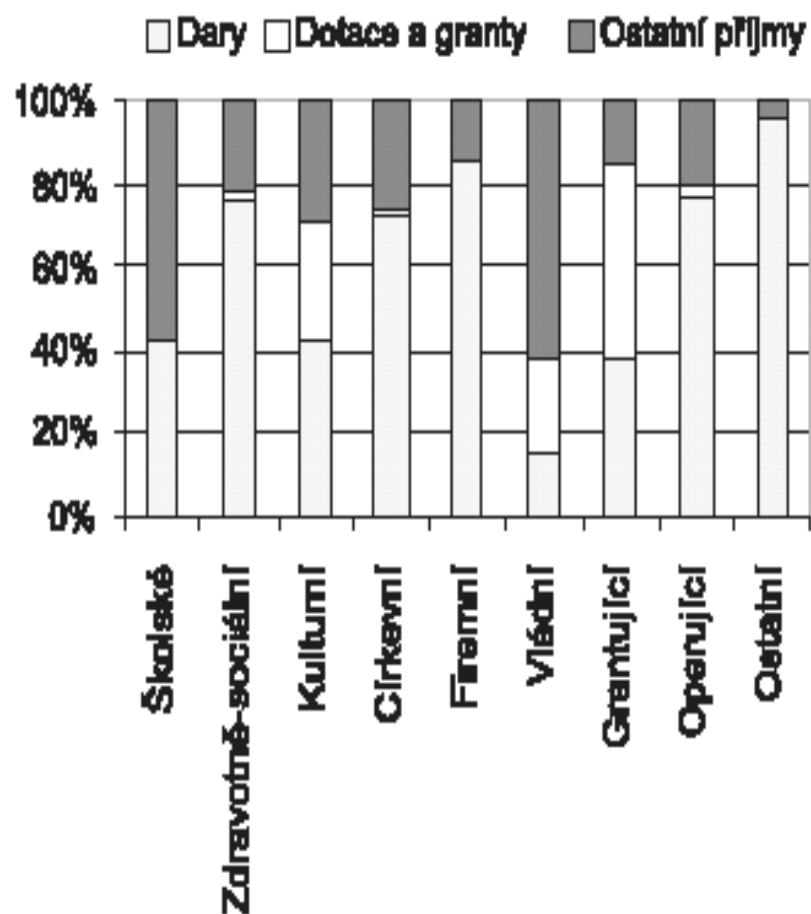

Struktura příjmů NF

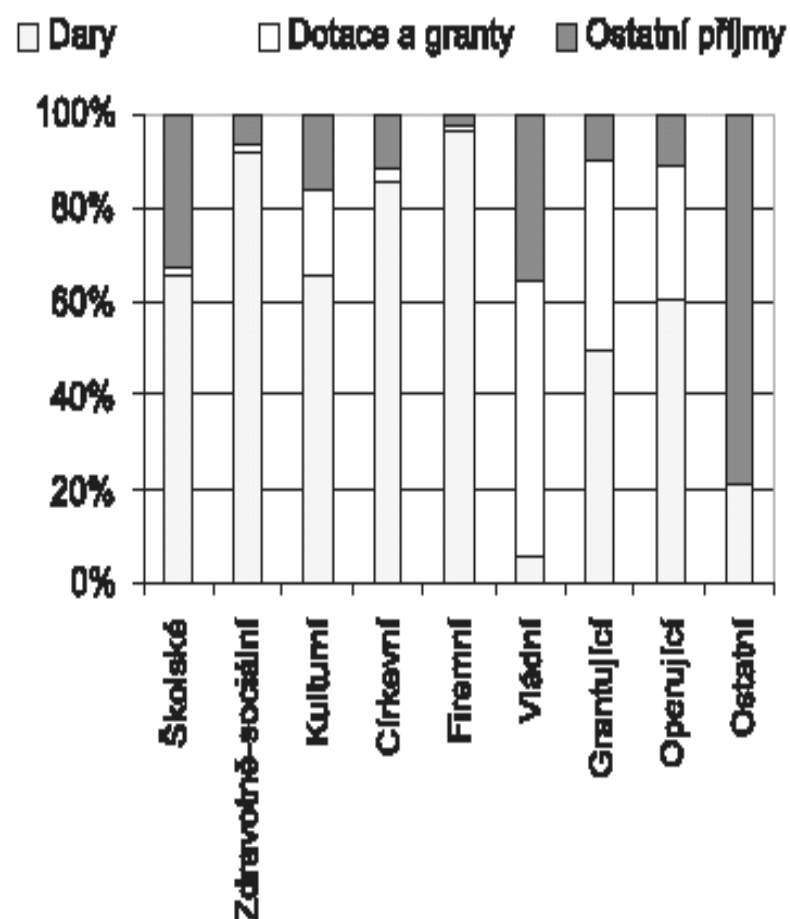

Počet nadací dle velikosti výdajů

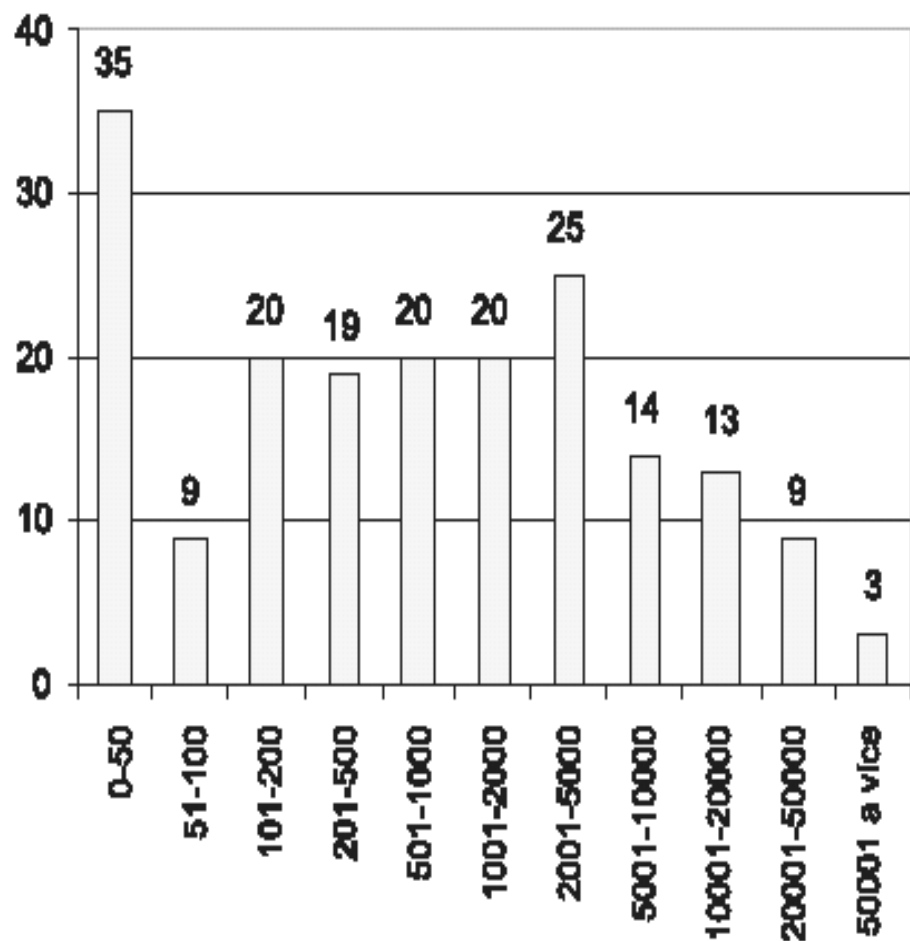

Struktura nadací dle typolog.

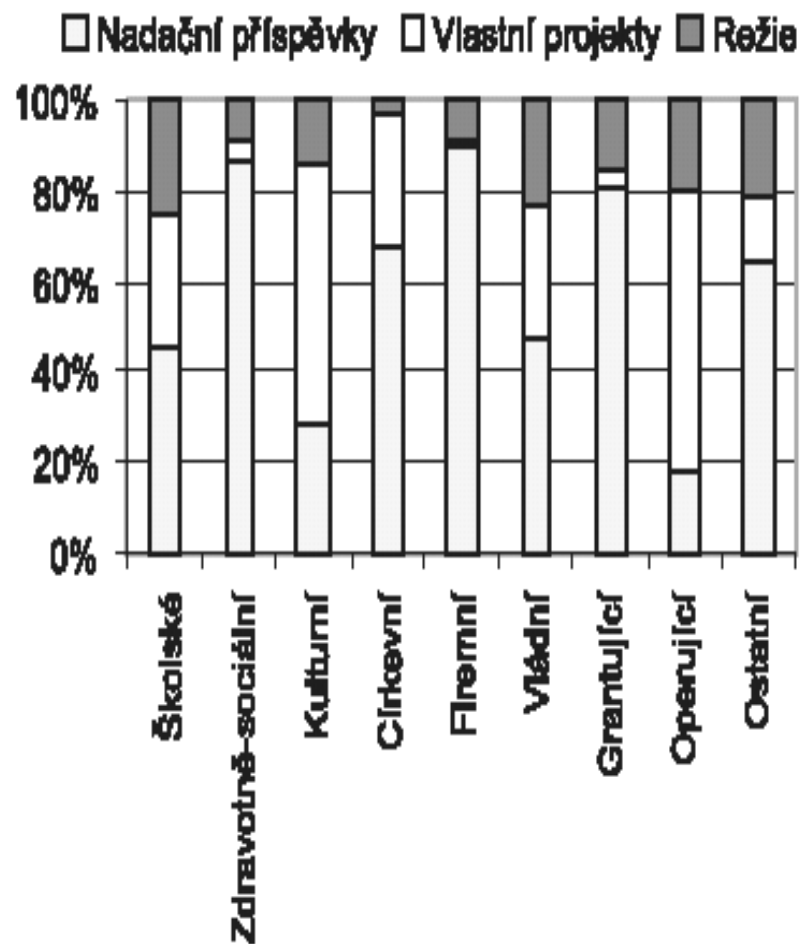

Tabulka 3 Přehled o majetku a závazcích

Majetek	Nadace		Nadační fondy	
	Počet	%	Počet	%
Podrobně	46	25,84	36	14,75
Uspokojivě	71	39,89	120	49,18
Neuvedeno	61	34,27	88	36,07
CELKEM	178	100,00	244	100,00

Tabulka 4 Uveřejnění pravidla omezení nákladů na správu

Pravidlo	Nadace		Nadační fondy	
	Počet	%	Počet	%
Uvedeno	82	46,07	90	36,89
Neuvedeno	96	53,93	154	63,11
CELKEM	178	100,00	244	100,00

Tabulka 6 Účetní závěrka

Účetní závěrka	Nadace		Nadační fondy	
	Počet	%	Počet	%
Úplná verze	100	56,18	54	22,13
Částečná verze	46	25,84	83	34,02
Neobsažena	32	17,98	107	43,85
CELKEM	178	100,00	244	100,00