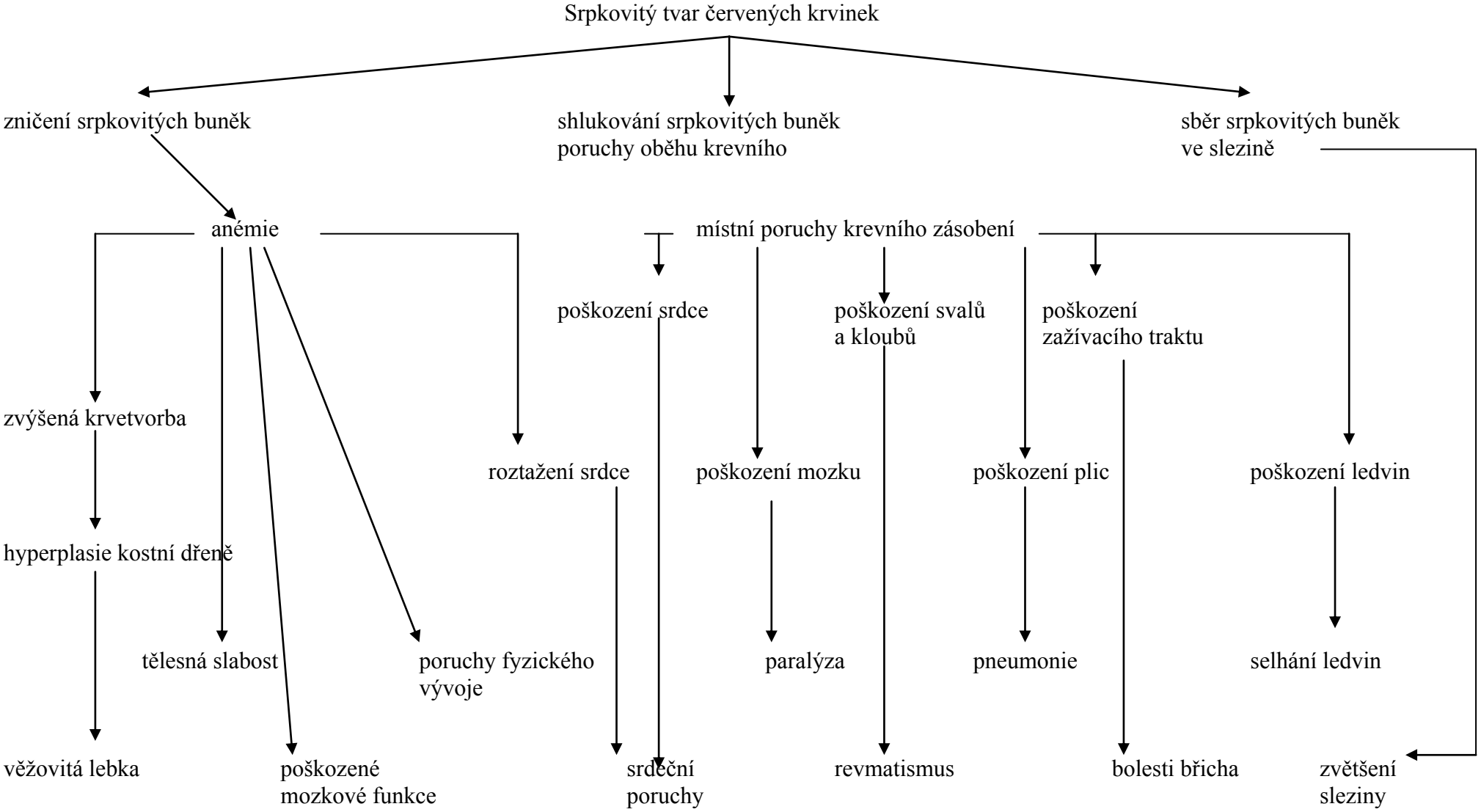Fyziologické důsledky a klinické symptomy abnormálního srpkovitého hemoglobinu