* UNIVERSITA' DEGLI STUDI DI CAGLIARI
DIPARTIMENTO DI SCIENZE BOTANICHE
- CENTRO CONSERVAZIONE BIODIVERSITA' (CCB)

A.D. MDLXII
** UNIVERSITA' DEGLI STUDI DI SASSARI
DIPARTIMENTO DI SCIENZE BOTANICHE, ECOLOGICHE E GEOLOGICHE

*** UNIVERSITA' POLITECNICA DELLE MARCHE
DIPARTIMENTO DI SCIENZE AMBIENTALI E DELLE PRODUZIONI VEGETALI

CARTA DELLE SERIE DI VEGETAZIONE DELLA SARDEGNA

SCALA 1:350000

0 3.500 7.000 14.000

Metri

SISTEMA DI RIFERIMENTO: GAUSS-BOAGA (ROMA 1940) FUSO OVEST

AUTORI:
BACCHETTA Gianluigi *, BAGELLA Simonetta **,
BIONDI Edoardo ***, CASTI Mauro *, FARRIS Emmanuele **,
FILIGHEDDU Rossella **, IIRITI Gianluca *,
PONTECORVO Cristiano *

COORDINATE VERTICI		
VERTICI	GAUSS-BOAGA FUSO OVEST	
	N	E
NO	4580017	1400917
NE	4580017	1590704
SO	4294102	1400917
SE	4294102	1590704

CARTA DELLE SERIE DI VEGETAZIONE DELLA SARDEGNA derivata da:
Blasi C. ed. 2009 - "Carta delle Serie di Vegetazione d'Italia"
in Blasi C. ed. "La Vegetazione d'Italia". Palombi ed., Roma, in stampa.

Base topografica derivata, da CTR 1:10000 Regione SARDEGNA e IGM 1:250000 del portale cartografico nazionale (www.pcn.minambiente.it), opportunamente rielaborata. L'equidistanza fra le curve è di m. 100

Allestimento cartografico ed elaborazioni GIS (software: ESRI ArcGis 9.0): PESARESI SIMONE ***
Dipartimento Scienze Ambientali e Produzioni Vegetali, Facoltà di Agraria Università Politecnica delle Marche

ANCONA, MAGGIO 2009

LEGENDA CARTA DELLE SERIE DI VEGETAZIONE

1. Serie sulcitano-iglesiente, psammofila, termomediterranea della quercia di Palestina *(Rusco aculeati-Quercetum calliprini)*
2. Serie sarda, termomediterranea del ginepro turbinato *(Oleo-Juniperetum turbinatae)*
3. Serie sarda occidentale, calcicola, termomediterranea del ginepro turbinato *(Chamaeropo humilis-Juniperetum turbinatae)*
4. Serie sarda, calcifuga, termomediterranea del ginepro turbinato *(Erico arboreae-Juniperetum turbinatae)*
5. Serie sarda nord-occidentale, calcifuga, termomediterranea del ginepro turbinato *(Euphorbio characiae-Juniperetum turbinatae)*
6. Serie sarda, calcicola, termomediterranea del pino d'Aleppo *(Pistacio-Pinetum halepensis)*
7. Serie sulcitano-iglesiente, calcifuga, termomediterranea del pino d'Aleppo *(Erico arboreae-Pinetum halepensis)*
8. Serie sarda, termomediterranea, dell'olivastro *(Asparago albi-Oleetum sylvestris)*
9. Serie sarda, calcifuga, mesomediterranea dell'olivastro *(Cyclamino repandi-Oleetum sylvestris)*
10. Serie sarda, calcifuga, termomediterranea del leccio *(Pyro spinosae-Quercetum ilicis)*
11. Serie sarda, termo-mesomediterranea del leccio *(Prasio majoris-Quercetum ilicis typicum e phillyreetosum angustifoliae)*
12. Serie sarda occidentale, calcicola, termomediterranea del leccio *(Prasio majoris-Quercetum ilicis chamaeropetosum humilis)*
13. Serie sarda, calcicola, mesomediterranea del leccio *(Prasio majoris-Quercetum ilicis quercetosum virgilianae)*
14. Serie sardo-corsa, calcifuga, meso-supramediterranea del leccio *(Galio scabri-Quercetum ilicis)*
15. Serie sarda centro-meridionale, calcicola, meso-supramediterranea del leccio *(Aceri monspessulani-Quercetum ilicis)*
16. Serie sarda centro-occidentale, calcifuga, meso-supratemperata del leccio *(Saniculo europaeae-Quercetum ilicis)*
17. Serie sarda, calcifuga, termo-mesomediterranea della sughera *(Galio scabri-Quercetum suberis)*
18. Serie sarda, centro-occidentale, calcifuga, mesomediterranea della sughera *(Violo dehnhardtii-Quercetum suberis)*
19. Serie sarda basifila, termo-mesomediterranea della quercia di Virgilio *(Lonicero implexae-Quercetum virgilianae)*
20. Serie sarda centrale, calcifuga, meso-supratemperata della quercia di Sardegna *(Loncomelo pyrenaici-Quercetum ichnusae)*
21. Serie sarda centro-orientale, calcifuga, meso-supratemperata della quercia congesta *(Glechomo sardoae-Quercetum congestae)*
22. Serie sarda centro-orientale, calcicola, mesomediterranea del carpino nero *(Cyclamino repandi-Ostryetum carpinifoliae)*
23. Serie sardo-corsa, calcifuga, supratemperata del ginepro nano *(Juniperetum nanae)*
24. Geosigmeto mediterraneo, edafoigrofilo e planiziale, termo-mesomediterraneo *(Populenion albae, Fraxino angustifoliae-Ulmenion minoris, Salicion albae)*
25. Geosigmeto sardo-corso, calcifugo e oligotrofico, edafoigrofilo, termo-mesomediterraneo *(Nerio oleandri-Salicion purpureae, Rubo ulmifolii-Nerion oleandri, Hyperico hircini-Almenion glutinosae)*
26. Geosigmeto mediterraneo, talvolta subalofilo, edafoigrofilo, termomediterraneo del tamerice *(Tamaricion africanae)*
27. Geosigmeto sardo, alofilo, termomediterraneo delle aree salmastre, degli stagni e delle lagune costiere *(Ruppietea, Thero-Suaedetea, Saginetea maritimae, Salicornietea fruticosae; Juncetea maritimi, Phragmito-Magnocaricetea)*
28. Geosigmeto sardo, psammofilo, termomediterraneo dei sistemi dunali litoranei *(Cakiletea, Ammophiletea, Crucianellion maritimae, Malcolmietalia, Juniperion turbinatae)*
29. Laghi (dighe e bacini artificiali)
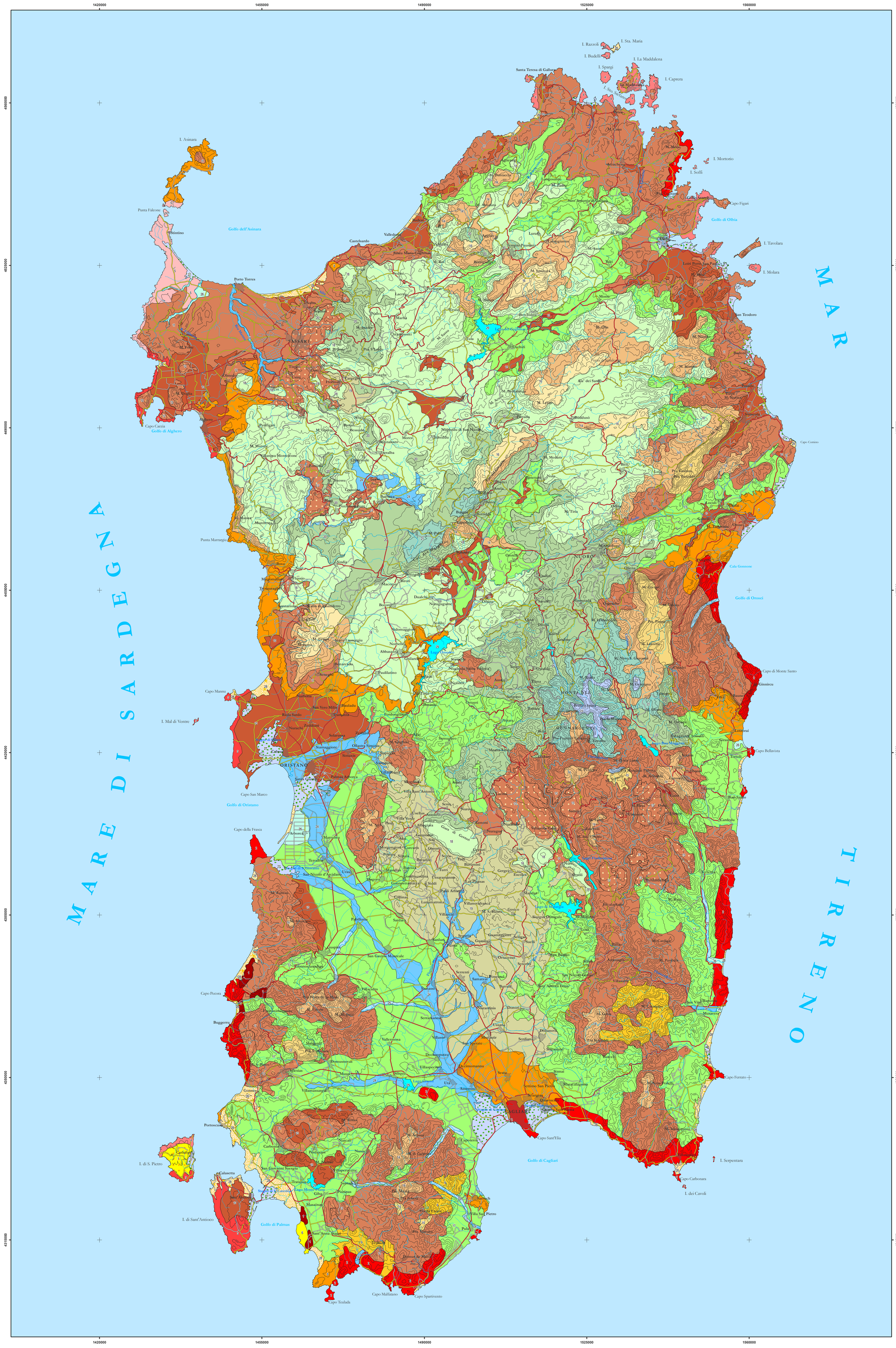
- Centri urbani
- Strada Statale
- Strada Provinciale
- Strada Comunale