

Praktické zpracování dat

– ukázky nekvalitní prezentace dat

Pavlík T

Charakteristika respondentů



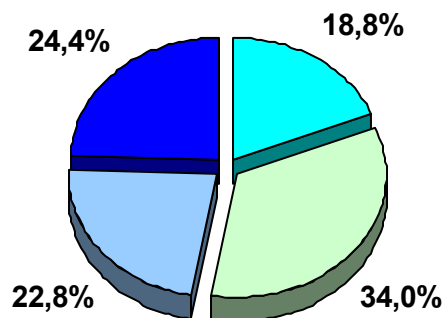

Odpovědělo 250 respondentů.

Oddělení, na kterém byli pacienti hospitalizováni

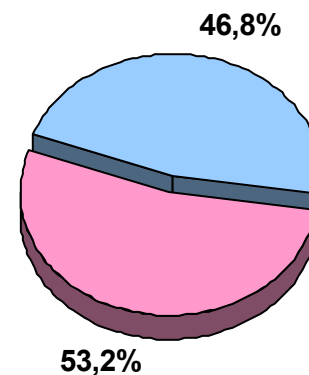

Pohlaví



	Dermatovenerologie	N=47
	Chirurgie	N=85
	Interní	N=54
	Plastická chirurgie	N=61

	Ženy	N=133
	Muži	N=117

Charakteristika respondentů

Odpovědělo 250 respondentů.

Oddělení, na kterém byli pacienti hospitalizováni

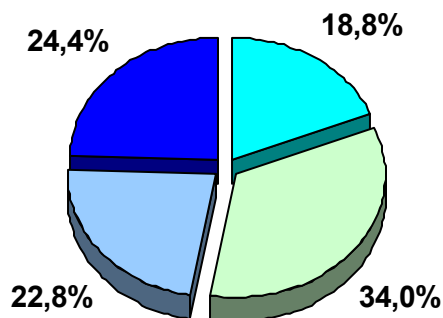

Pohlaví

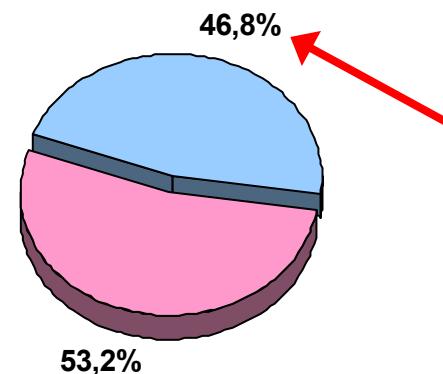

Různá velikost fontů v grafech



Stejná barva pro dvě různé kategorie

Různá velikost fontů v popiscích

Efektivnější léčba

Odpovědělo 142 respondentů.

Upřednostněný způsob léčby v případě onemocnění

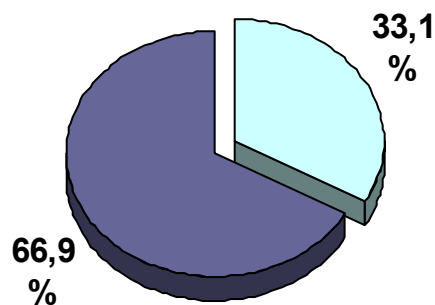

 Nižší komfort s minimálními doplatkami

N=47

 Vyšší komfort s doplatkami

N=95



Výše doplatků za efektivnější léčbu

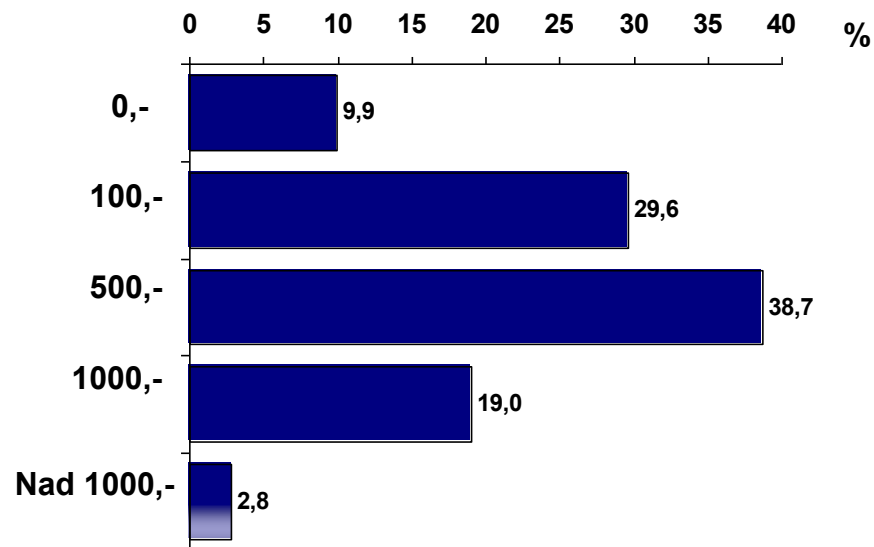

Efektivnější léčba

Odpovědělo 142 respondentů.

Upřednostněný způsob léčby
v případě onemocnění

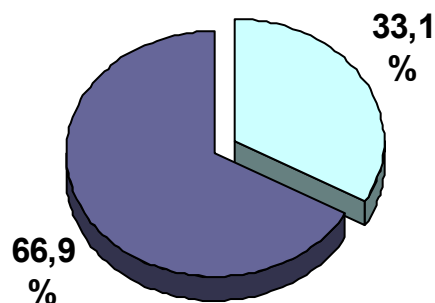

Různá
velikost
fontů v
grafech

Výše doplatků za efektivnější léčbu

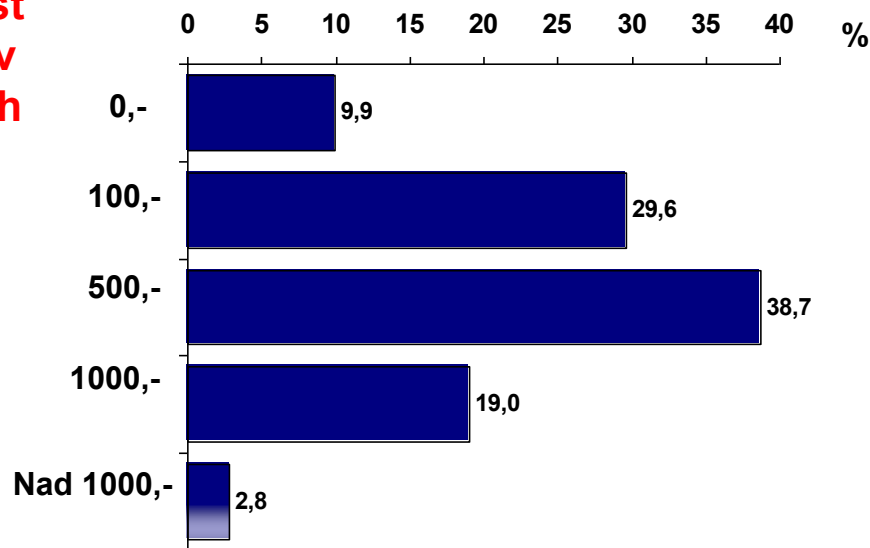

Nižší komfort s minimálními doplankami
N=47

Vyšší komfort s doplankami
N=95

Různá velikost fontů v popiscích – min 12ka

Informovanost respondentů

Odpovědělo 142 respondentů.

Domníváte se, že znáte všechny současné možnosti léčby bércového vředu?

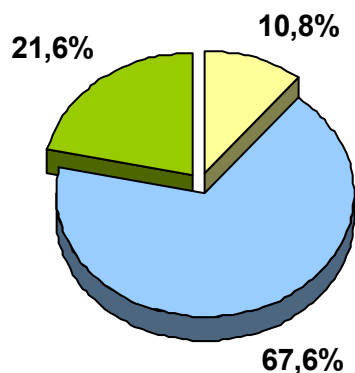

Neodpovědělo 105 respondentů.

Myslíte si, že jsou všechny plně hrazeny pojišťovnou?

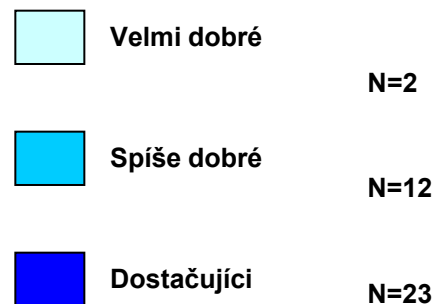
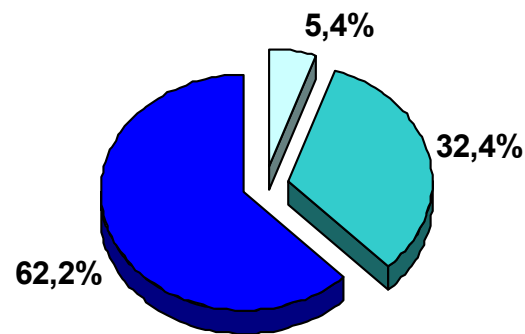

Neodpovědělo 105 respondentů.



Informovanost respondentů

Odpovědělo 142 respondentů.

Domníváte se, že znáte všechny současné možnosti léčby bérčového vředu?

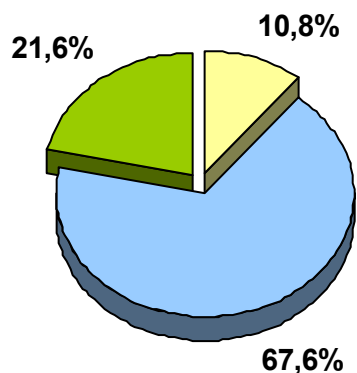

Neodpovědělo 105 respondentů.

Myslíte si, že jsou všechny plně hrazeny pojišťovnou?

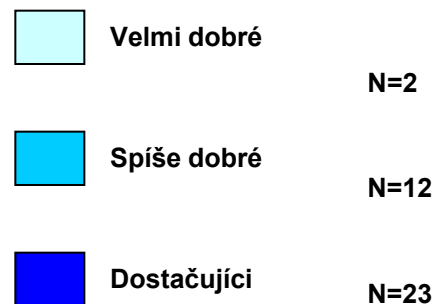
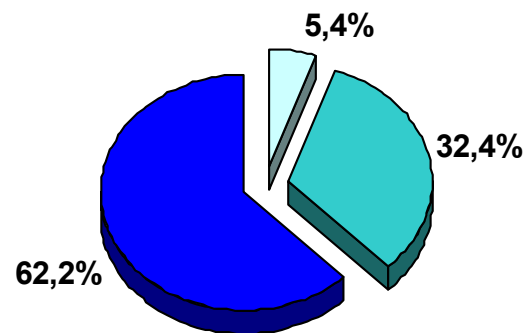

Neodpovědělo 105 respondentů.

Špatné popisky

Způsob samoléčby

Odpovědělo 250 respondentů.

Léčili jste si ránu sami?

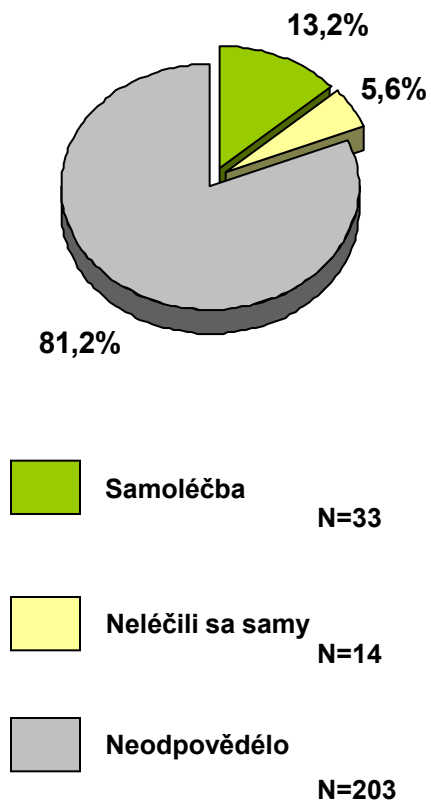

Jakými přípravkami jste si ránu léčili?

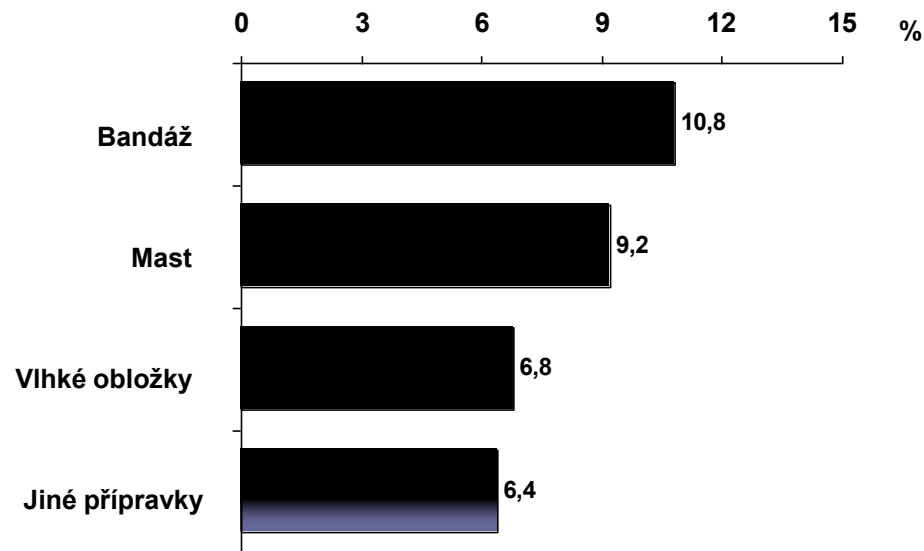

Neodpovědělo 203 respondentů.

Způsob samoléčby

Odpovědělo 250 respondentů.

Léčili jste si ránu sami?

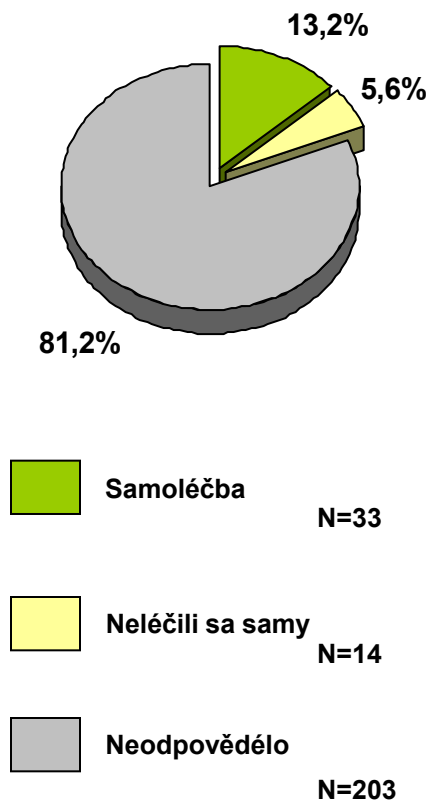

Jakými přípravkami jste si ránu léčili?

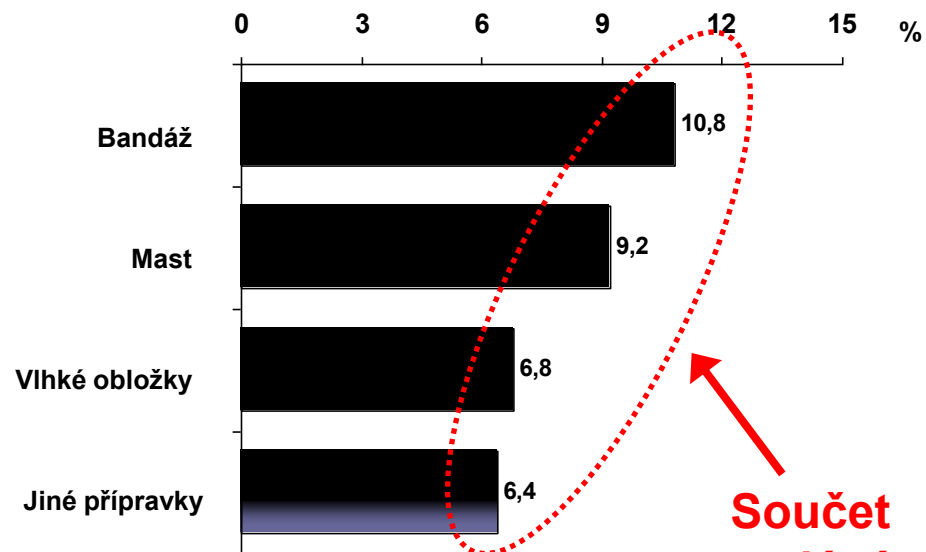

Neodpovědělo 203 respondentů.

**Součet
nedává
100%.
Kde jsou
ostatní?**

Analýza přežití - vliv stavu hormonálních receptorů

Celkové přežití

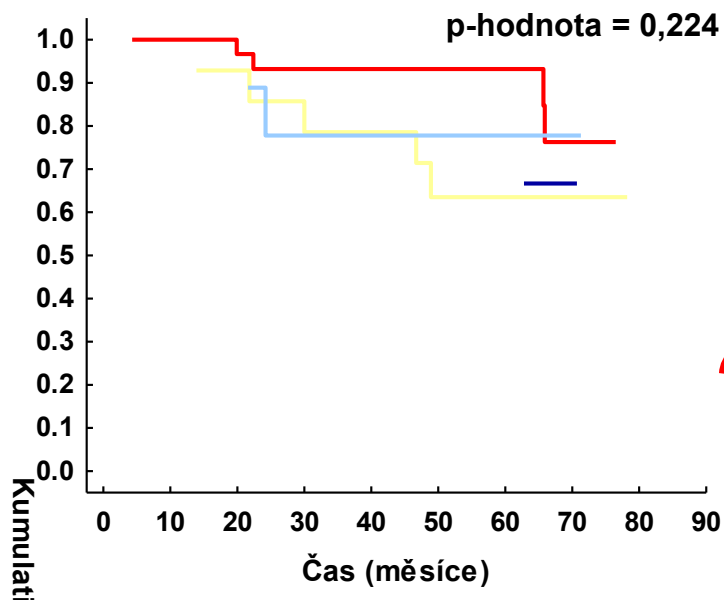

Doba do progrese

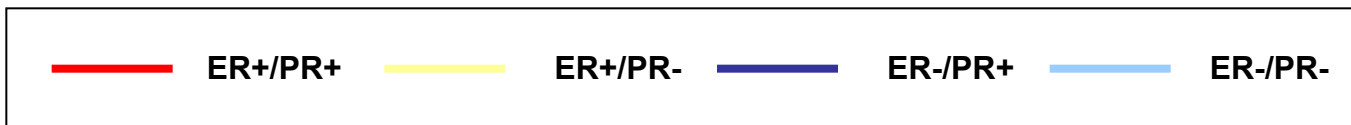
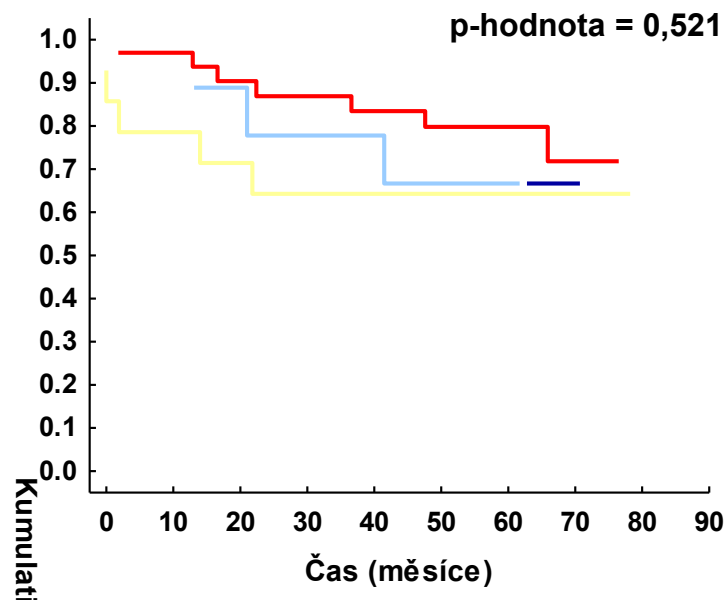

	N	25% kvantil přežití
ER+/PR+	33	-----
ER+/PR-	14	38,4 měsíců
ER-/PR+	3	-----
ER-/PR-	9	-----

	N	25% kvantil přežití
ER+/PR+	33	58,6 měsíců
ER+/PR-	14	8,0 měsíců
ER-/PR+	3	-----
ER-/PR-	9	-----

Analýza přežití - vliv stavu hormonálních receptorů

Celkové přežití

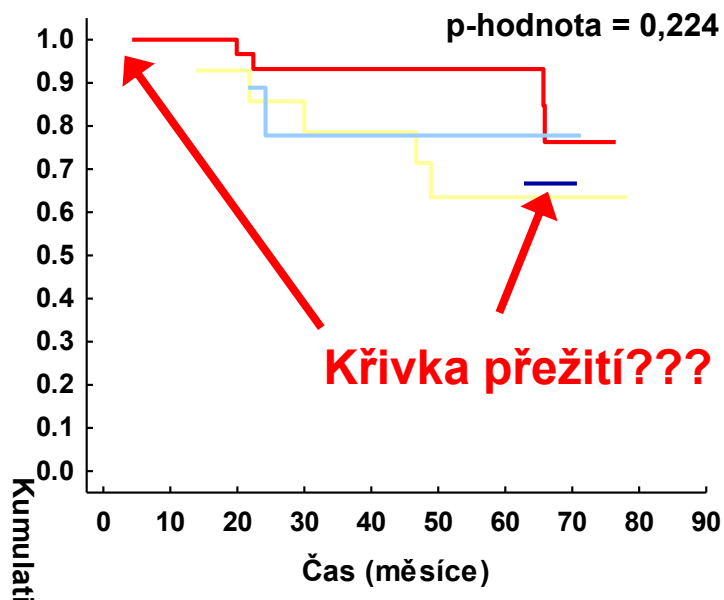

Doba do progrese

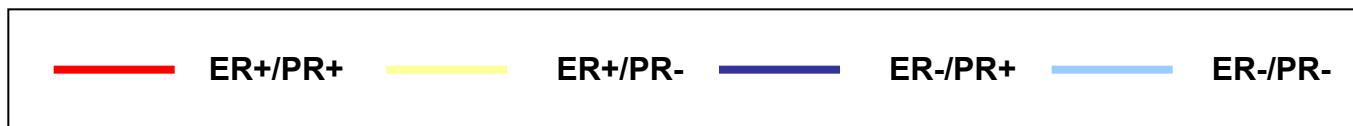
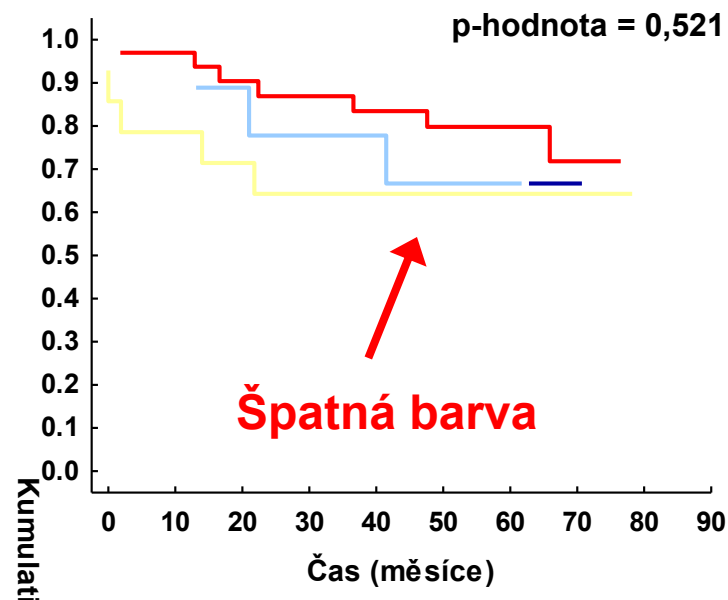

	N	25% kvantil přežití
ER+/PR+	33	----
ER+/PR-	14	38,4 měsíců
ER-/PR+	3	----
ER-/PR-	9	----

	N	25% kvantil přežití
ER+/PR+	33	58,6 měsíců
ER+/PR-	14	8,0 měsíců
ER-/PR+	3	----
ER-/PR-	9	----

Analýza přežití - vliv T stádia

Celkové přežití

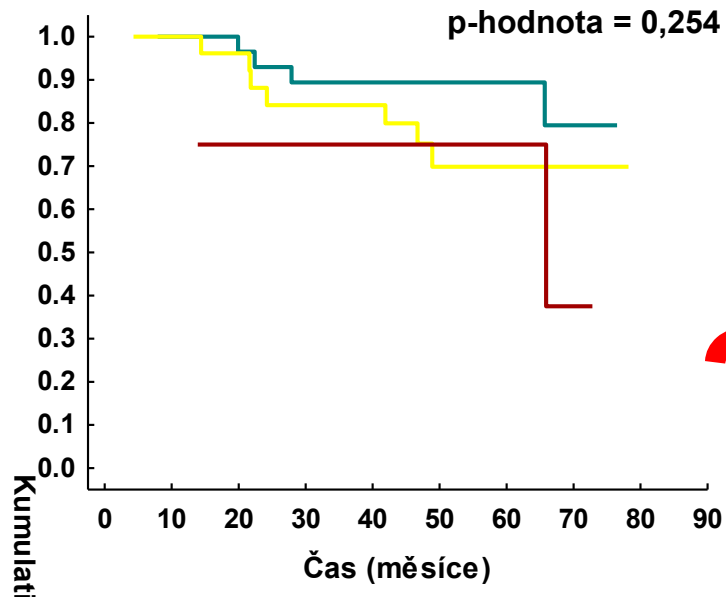

Doba dogrese

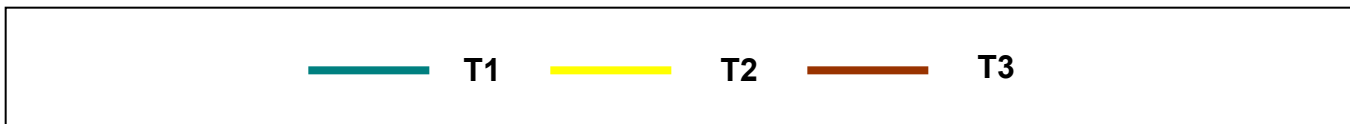
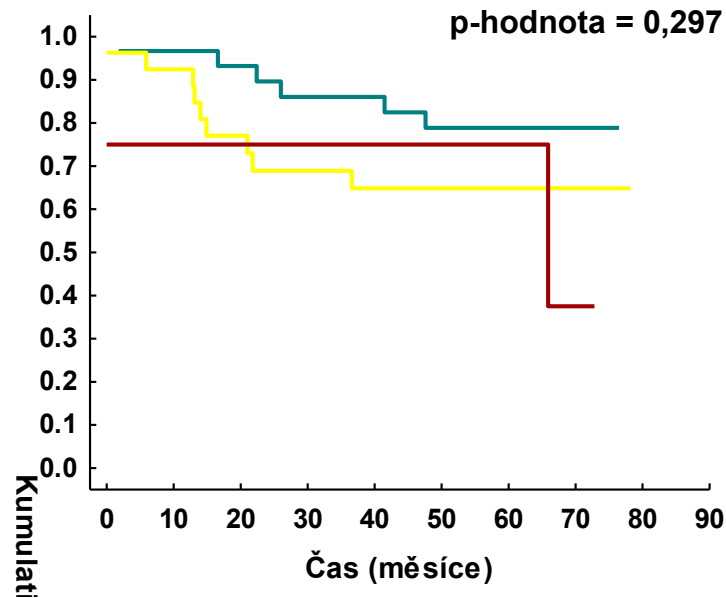

	N	25% kvantil přežití
T1	30	-----
T2	27	46,8 měsíců
T3	4	-----

	N	25% kvantil přežití
T1	30	-----
T2	27	18,0 měsíců
T3	4	-----

Analýza přežití - vliv T stádia

Celkové přežití

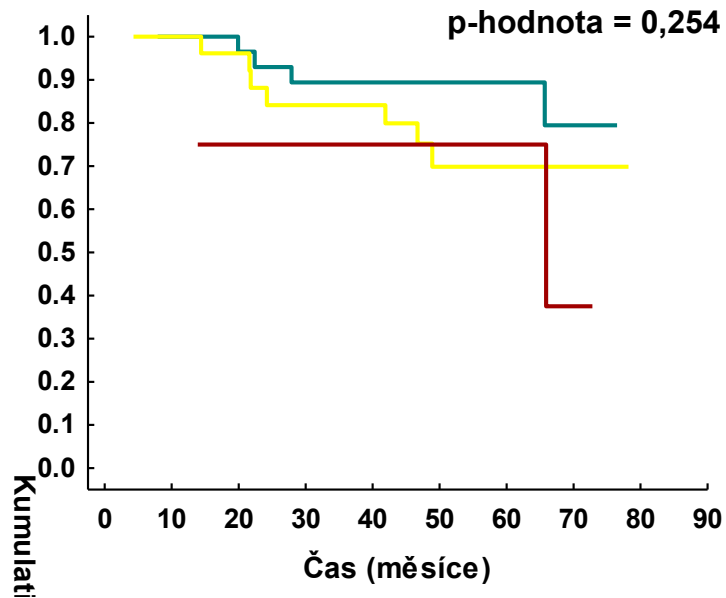

Doba do progresu

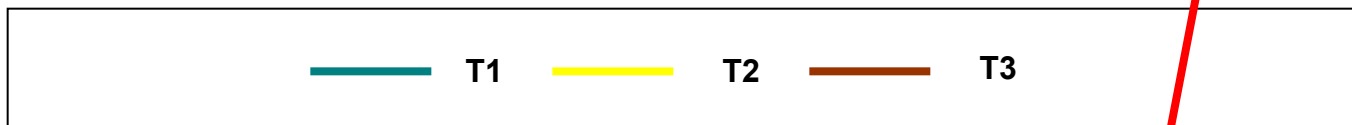
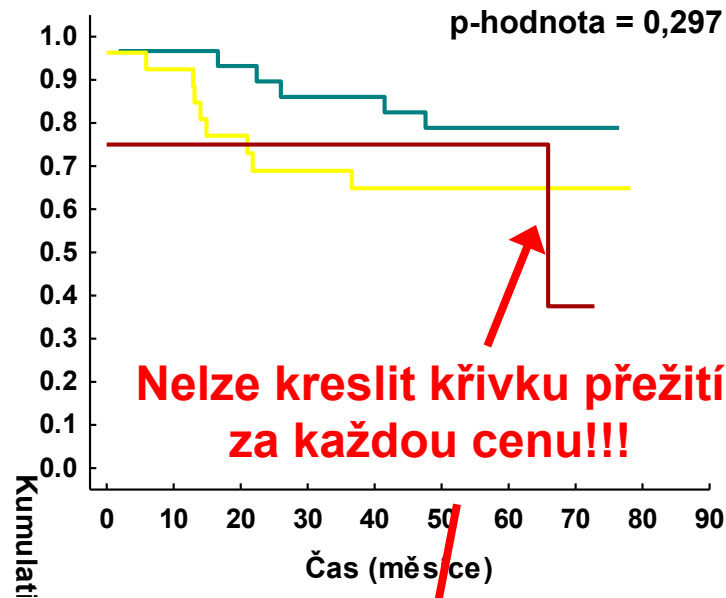

	N	25% kvantil přežití
T1	30	-----
T2	27	46,8 měsíců
T3	4	-----

	N	25% kvantil přežití
T1	30	-----
T2	27	18,0 měsíců
T3	4	-----

Rodinný stav, N = 275

Rodinný stav

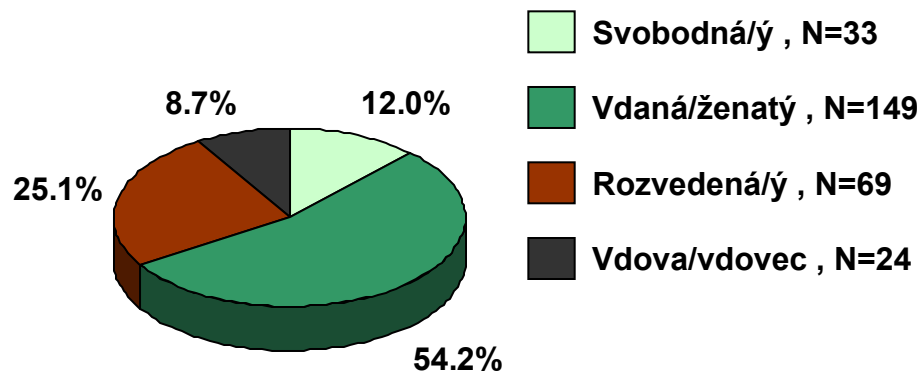

Rodinný stav, N = 275

Rodinný stav

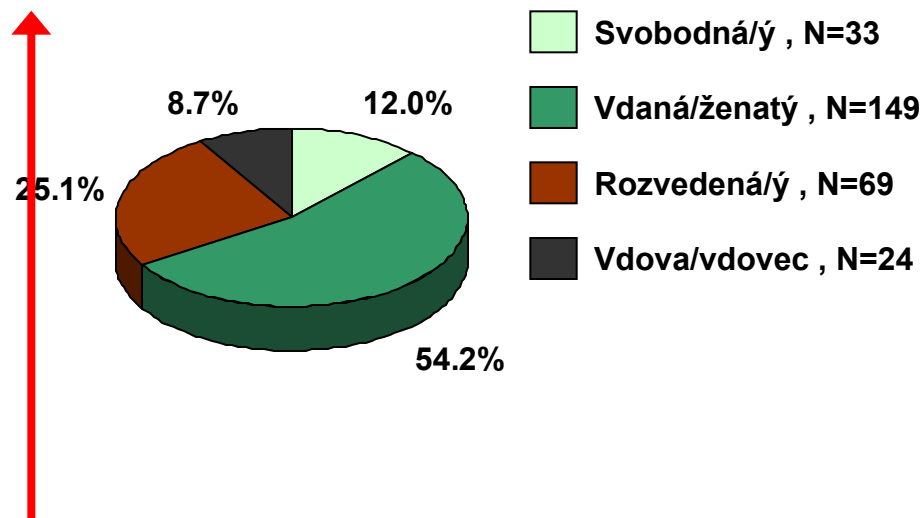

Dvojitý nadpis

Odpověď na léčbu

N=13

Kategorie 1: pacienti s pouze jedním záznamem v čase 0 měsíců

N=26

Kategorie 2: pacienti se všemi pozorováními pod $400 \times 10^9/l$ trombocytů

N=42

Kategorie 3: pacienti se všemi pozorováními nad $400 \times 10^9/l$ trombocytů

N=30

Kategorie 4: pacienti, kteří se po několika měsících dostali pod hladinu $400 \times 10^9/l$ trombocytů a udrželi se v ní

N=42

Kategorie 5: pacienti s hodnotami které se pohybují střídavě nad a pod $400 \times 10^9/l$

N=2

Pacienti bez záznamů



Zastoupení kategorií v souboru

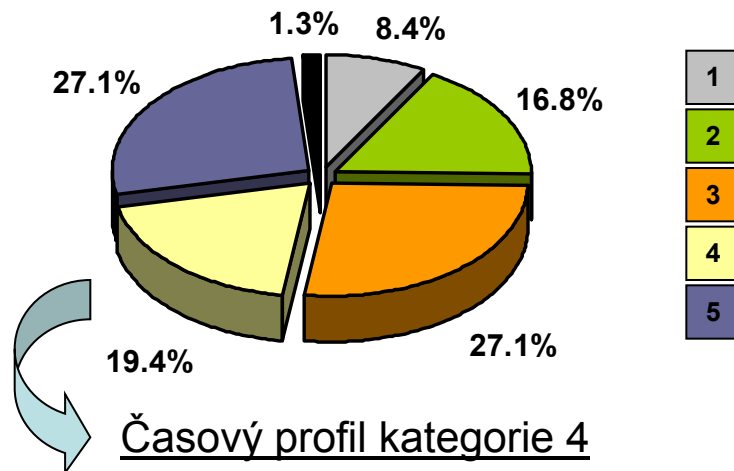

Časový profil kategorie 4

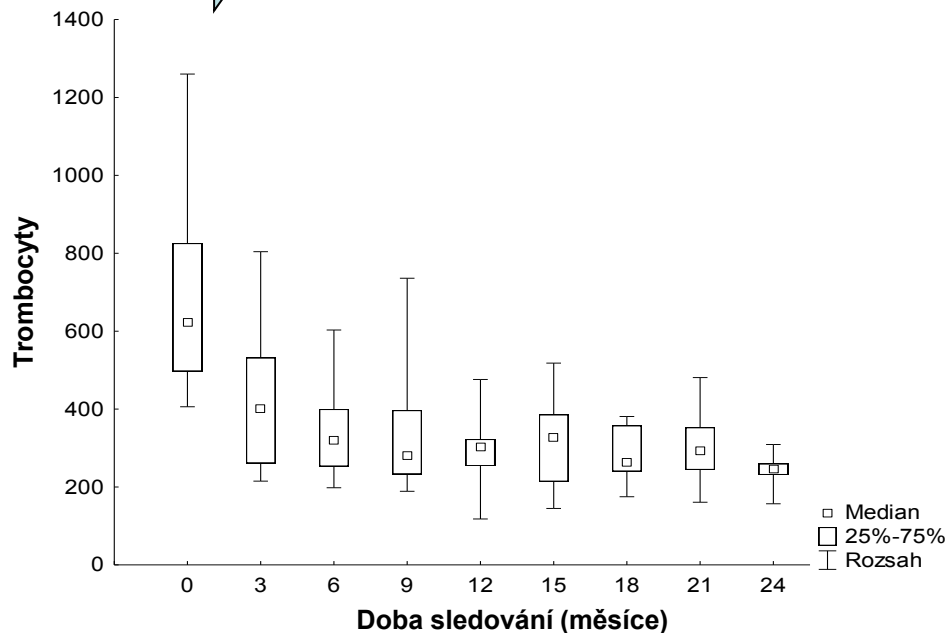

Odpověď na léčbu

Nelogické pořadí kategorií

N=13

Kategorie 1: pacienti s pouze jedním záznamem v čase 0 měsíců

N=26

Kategorie 2: pacienti se všemi pozorováními pod $400 \times 10^9/l$ trombocytů

N=42

Kategorie 3: pacienti se všemi pozorováními nad $400 \times 10^9/l$ trombocytů

N=30

Kategorie 4: pacienti, kteří se po několika měsících dostali pod hladinu $400 \times 10^9/l$ trombocytů a udrželi se v ní

N=42

Kategorie 5: pacienti s hodnotami které se pohybují střídavě nad a pod $400 \times 10^9/l$

N=2

Pacienti bez záznamů

Zastoupení kategorií v souboru

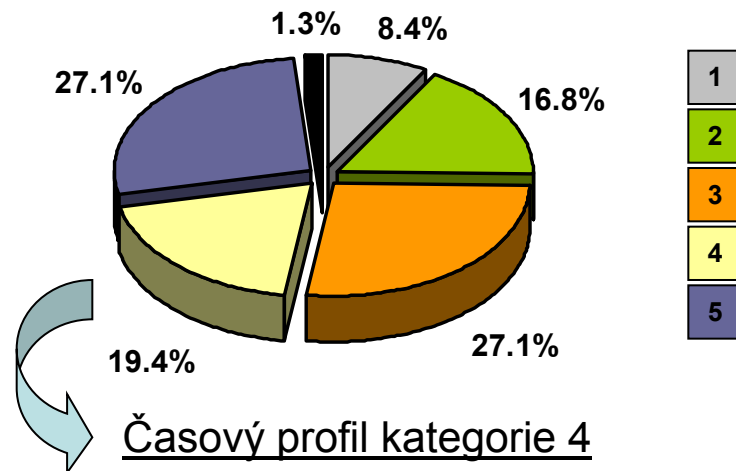

Časový profil kategorie 4

