

Mezinárodní program Zdravé město v Česku



Zdravá města, obce, regiony
České republiky

Národní síť Zdravých měst České republiky

27 let postupu
ke kvalitě života, zdraví
a udržitelnosti

Založeno
starosty
1994



Zdravá města, obce, regiony
České republiky



ASOCIACE NSZM ČR

Zdravá města, obce, regiony v Česku

2022

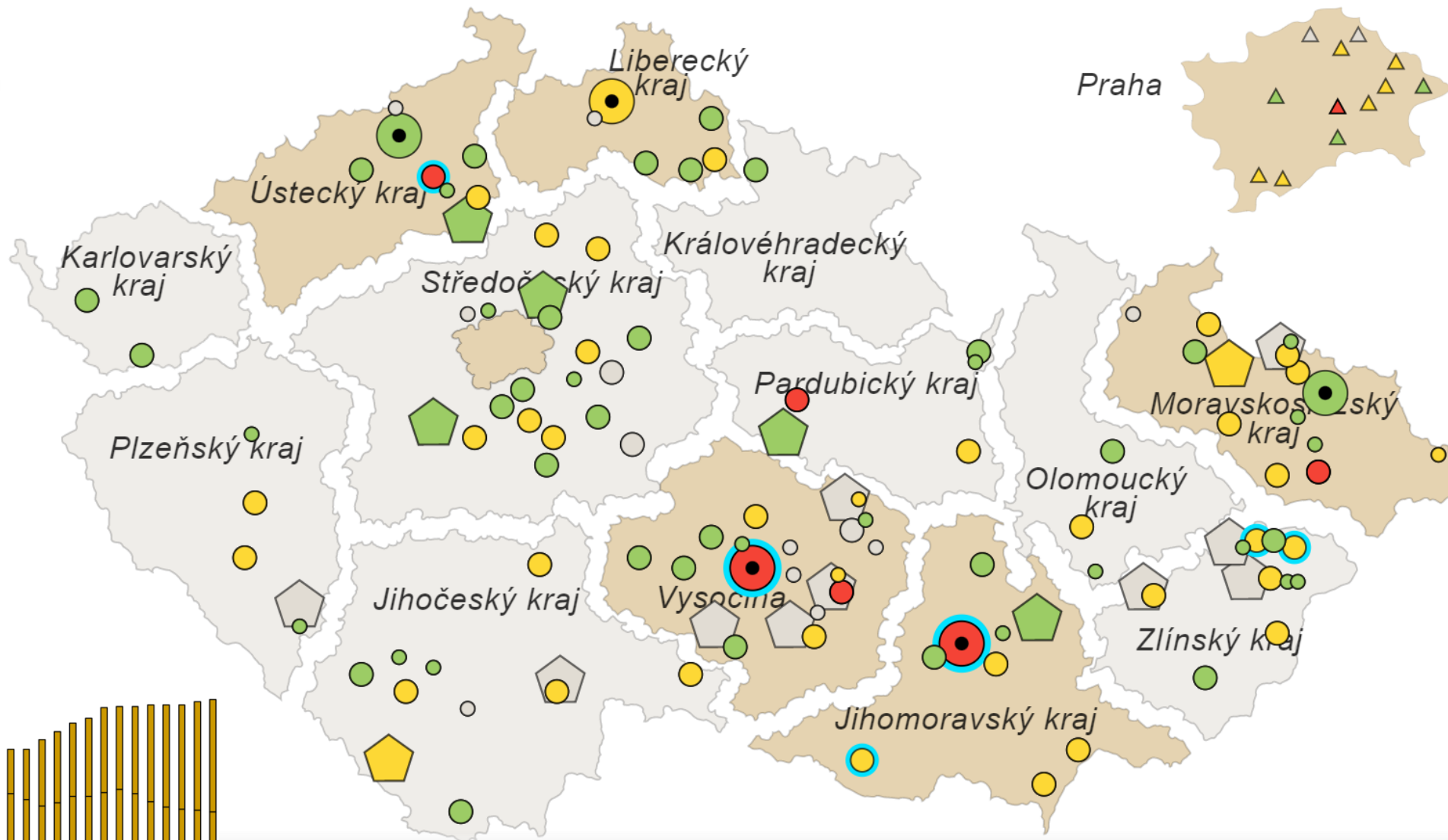

136 členů NSZM (města, kraje, obce, MAS, mikroregiony) – **57%** obyvatel ČR



Zdravá města, obce, regiony
České republiky



města

obce

MČ

kraje

svazky obcí

MAS

www.ZdravaMesta.cz

Břeclav



Oficiální stránky města

Galerie projektů

Dobrá Praxe

Videa

Strategické dokumenty

Komunitní plány - 10P

Portál člena NSZM ČR

Další členové

Zdravé město
Břeclav



Člen NSZM ČR od 2011 (11 let)
Deklarace

web Zdravé město [↗](#)
FB stránky ZM [↗](#)

Liga NSZM

| | | | | | | |
|-----------|-----------|-----------|-----------|-----------|-----------|-----------|
| 2022 | 2021 | 2020 | 2019 | 2018 | 2017 | 2016 |
| ● | ● | ● | ● | ● | ● | ● |
| Pokročilý | Pokročilý | Pokročilý | Pokročilý | Pokročilý | Pokročilý | Pokročilý |



Politik programu Zdravé město

Mgr. Richard Zemánek

místostarosta

telefon +420 519 311 382

e-mail richard.zemaneck@breclav.cz

Koordinátor programu Zdravé město

Lucie Helešicová

telefon +420 519 311 385

e-mail Lucie.Helesicova@breclav.cz

Městský úřad

Nám. T. G. Masaryka 42/3, 69081, Břeclav

DOBRÁ PRAXE



Mlžítka v pěší zóně



Obřadní síň jako dřevostavba



Poradna úřadu pro ohrožené sociálním vyloučením

VIDEA



Břeclav: #Rozšlapme Břeclav (2019)



Břeclav: Fórum Zdravého města (2019)



Břeclav: Školní fórum ZŠ Slovácká (2017)

STRATEGICKÉ DOKUMENTY

Strategický plán rozvoje města Břeclavi (2022) – PRACOVNÍ 2022

Strategický plán rozvoje města Břeclavi (2020) 2020 - 2022

Strategie rozvoje úřadu Břeclav (2015) 2015

Místní komunikační plán města Břeclav 2020-2022 2020 - 2022

Akční plán města Břeclav pro oblasti Bezpečnost a prevence kriminality a zaměstnanost 2020-2022 2020 - 2022

Portál člena
zdravamesta.cz/nazevmesta



Metodika postupu pro členy NSZM



Zdravá města, obce, regiony
České republiky

Odborně zaměřená asociace spolupráce s desítkami expertů - univerzity, VŠ, instituce, NNO



Zdravá města, obce, regiony
České republiky

NÁRODNÍ PARTNEŘI



MINISTERSTVO VNITRA
ČESKÉ REPUBLIKY



MINISTERSTVO
PRO MÍSTNÍ
ROZVOJ ČR

Ministerstvo životního prostředí



MINISTERSTVO ZDRAVOTNICTVÍ
ČESKÉ REPUBLIKY



ČESKÝ
STATISTICKÝ
ÚŘAD

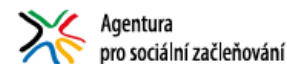

Agentura
pro sociální začleňování



Svaz měst a obcí
SMO
ČESKÉ REPUBLIKY



Český
hydrometeorologický
ústav



SEMMO
Státní ústav pro ochranu ovzduší

UNIVERZITY A VYSOKÉ ŠKOLY



Univerzita Palackého
v Olomouci



Témata udržitelného rozvoje pro město / region

dle SDGs a mezinárodních Aalborských závazků udržitelných měst



Témata udržitelného rozvoje

Veřejná správa a územní rozvoj **Životní prostředí**

Udržitelná spotřeba a výroba **Doprava a mobilita**

Zdraví **Místní ekonomika** **Vzdělávání a výchova**

Kultura a volný čas **Sociální prostředí**

Zemědělství a venkov **Globální odpovědnost**



PARTICIPACE

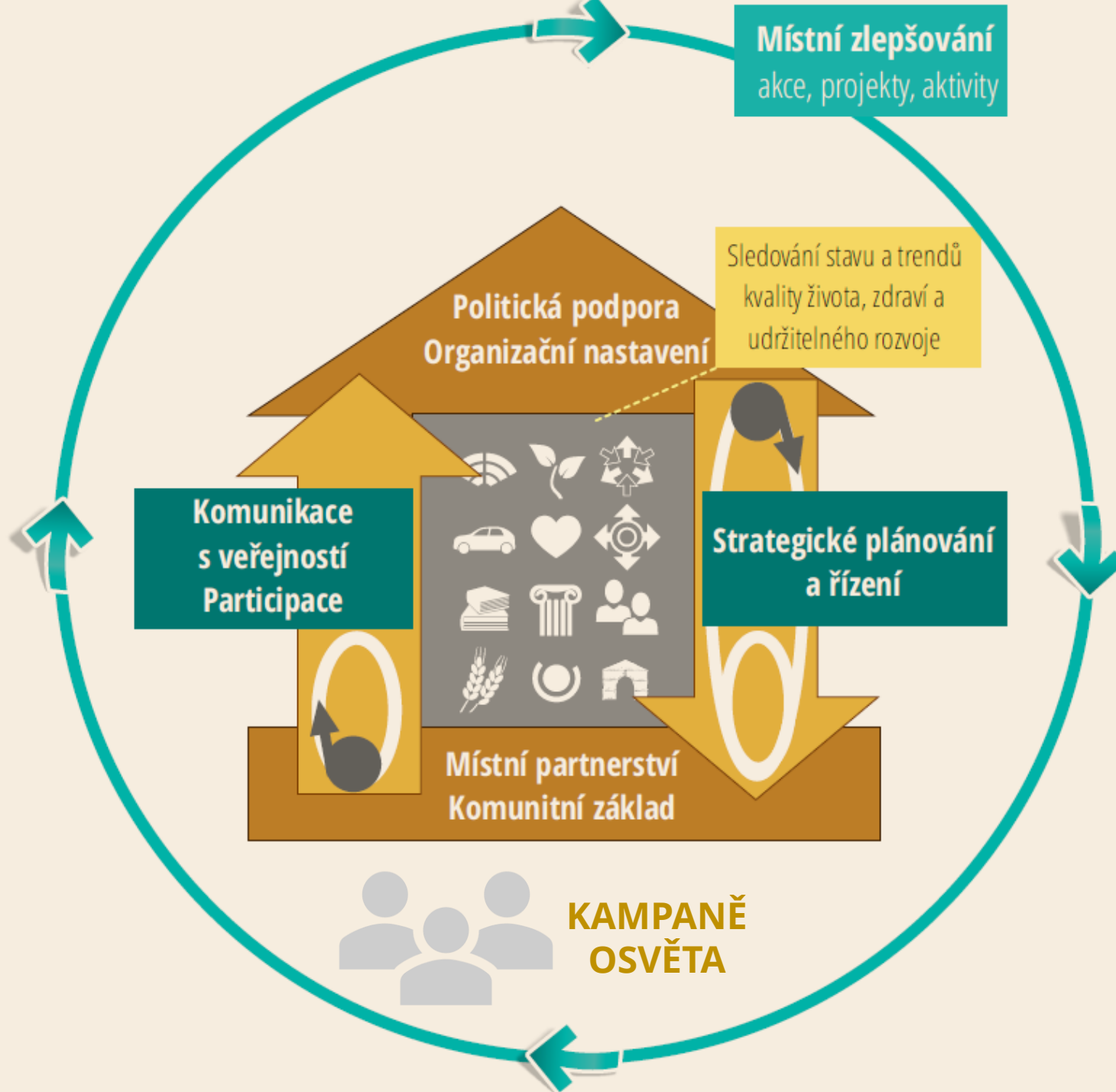

STRATEGICKÁ PRÁCE





začátečníci



Všechny metodické listy

- Zdravé město OSN-WHO
- Koordinátor ZM
- Organizační nastavení
- Propagace, dobrá praxe
- Participace, komunita
- Strategické řízení

pokročilí



Jsem koordinátor ZM, chci vědět jak na to

Jsem zkušený koordinátor, ale pořád se učím ● ●

011 Už to jede ! 3. rok koordinátora a dále

012 Využívám služby NSZM a bonusy k úspěchu!

- *skrýt metodické listy pro jiné skupiny*

● ZAČÁTEČNÍCI

Metodické listy nejnižší úrovně - pravděpodobně již také znáte

1 Jsem koordinátor na startu / přebírám štafetu ●

001 Začnu zde ! ÚVODNÍK pro koordinátora ZM

002 Jak postupuje Zdravé město, obec, region? - systém místního zlepšování (inovací) BRÁNA

003 Rozjždím to ! 2. rok koordinátora

004 Jaké jsou nejčastější chyby v počátečním nastavení ZM?

005 Jak probíhá akreditované vzdělávání koordinátora ZM?

Inspirace mezi koordinátory - Plán zlepšování ZM a Hodnotící zpráva

● POKROČILÍ

Metodické listy nižší úrovně - pravděpodobně již znáte

Pracuji v DataPlánu NSZM ● ●

010 Jak pracuje koordinátor v terminálu DataPlánu?

Jsem zkušený koordinátor, ale pořád se učím ● ●

011 Už to jede ! 3. rok koordinátora a dále

012 Využívám služby NSZM a bonusy k úspěchu!

Metodika.ZdravaMesta.cz

ve spolupráci s nejzkušenějšími
Zdravými městy, obcemi, regiony

NAHR.

Eva Poláčková

Petr Svec

Radka Švíková

Iva Hájková

M

Lenka Tomsová

Kateřina Dolejšová

Webinar nszm.cz

Eva Fialová

Irena Vodičková

M

M

B

Ladislava Čelková

Nemůžete zapnout zvuk někoho jiného

Lucie Tieftrunk

Kristýna Kutálková

Denisa Vrbická

J

I

J

Lenka Čeňková

Veronika Šoukalová

Petr Holy

Olda Sklenar

P

Z

ZdravéMěsto Dačice

M

Vy

eROZVOJOVNA – akreditované vzdělávání, 1x měsíčně online [[web](#)]

Služby pro členy **Medializace**



Zdravá města, obce, regiony
České republiky

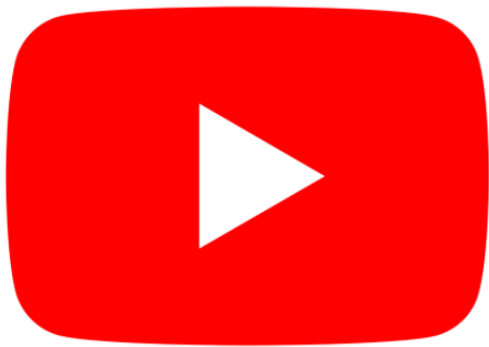

YouTube NSZM

- . Záznamy online akcí
- . Informační videa
- . Dobrá praxe z měst

www.youtube.com/c/NarodniSitZdravychMest

TV Zdravá města

▶ PŘEHRÁT VŠE



TVZM: VAL.KLOBOUKY, BOLATICE - Podpora...

TVZM: Referenční LITOMĚŘICE - Školství a...

TVZM: PRAHA - Pocitová mapa Zdravá Praha

Konference NSZM, Školy a velké akce

▶ PŘEHRÁT VŠE



[pozdávka] Konference NSZM 2022: INVESTICE MĚST V...

Podzimní Škola Zdravých měst 2021 (TV reportáž)

Podzimní Škola Zdravých měst 2021 - Nový Jičín

Veřejná fóra a kulaté stoly Zdravých měst

▶ PŘEHRÁT VŠE



Fórum mladých 2020

Desatero problémů města

Desatero problémů města



Facebook NSZM



Národní síť Zdravých měst ČR (NSZM)

@NSZM.CZ · Radnice

[Přehrát video](#)

31 500 sledujících
3 tematické interní skupiny

www.facebook.com/NSZM.CZ

Propojené skupiny



ZDRAVÁ MĚSTA: PARTICIPACE a KAMPANĚ

113 členů • 8 příspěvků za měsíc



Aneta Voldánová s 20 přáteli jsou členy



ZDRAVÁ MĚSTA: INVESTICE, STRATEGIE, INDIKÁTORY

92 členů • 3 příspěvky za týden



Aneta Voldánová s 18 přáteli jsou členy



ZDRAVÁ MĚSTA, OBCE, REGIONY

179 členů • 3 příspěvky za týden



Aneta Voldánová s 28 přáteli jsou členy

Služby pro členy

Sdílení dobré praxe



Zdravá města, obce, regiony
České republiky

Hlasování v soutěži o NEJpraxi 2021 je ukončeno.
Nový ročník soutěže 2022 je otevřen!

vyberte téma...



NOVÉ
Kraj sleduje uhlíkovou stopu
LIBERECKÝ KRAJ
Na jednoho obyvatele kraje



NOVÉ
Nový web pro sociální péči o blízké
KRAJ VYSOČINA



1. místo / NEJpraxe 2021
Řemeslný inkubátor "Fajna dílna"
OSTRAVA



POCITOVÁ MAPA
ZDRAVÁ PRAHA
2021
HL.M. PRAHA
Hlavní město Praha ve



Sdílené bydlení (nejen) pro seniory
BRNO





. kultura

. senioři

. cestovní ruch

. participace
mladých

. strategické řízení



. rodinná politika

Ambasadoři
Referenční
Zdravá
města

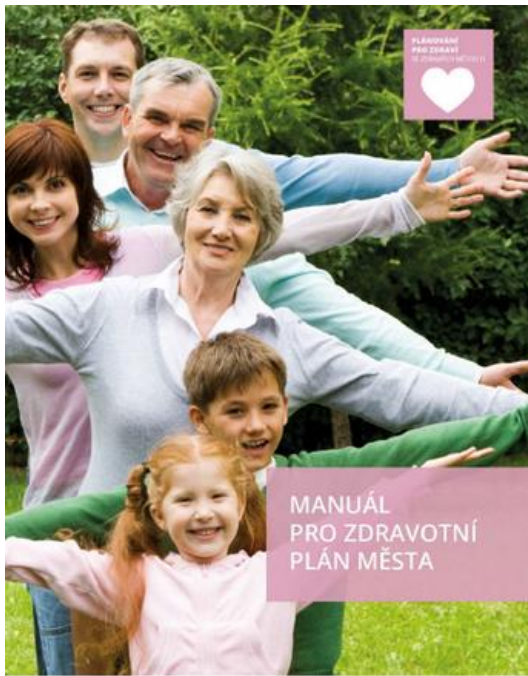

PLÁNOVÁNÍ PRO ZDRAVÍ VE ZDRAVÝCH MĚSTECH



KLIMATICKÁ OPATŘENÍ VE ZDRAVÝCH MĚSTECH



KULTURA VE ZDRAVÝCH MĚSTECH



UDRŽITELNÉ BYDLENÍ VE ZDRAVÝCH MĚSTECH



FINANČNÍ ŘÍZENÍ VE ZDRAVÝCH MĚSTECH



DOSTUPNÉ A ČISTÉ ENERGIE VE ZDRAVÝCH MĚSTECH



[ZdravaMesta.cz](https://ZdravaMesta.cz/publikace)
[/publikace](https://ZdravaMesta.cz/publikace)

Co je to komunitní energetika

- Sdílená výroba, akumulace a spotřeba energie
- Energetická soběstačnost
- Bytové domy
- Chytré čtvrti
- Sídliště
- Rodinné domy
- Veřejné budovy
- Malé podniky,...

www.uken.cz



Služby pro členy Participace



Zdravá města, obce, regiony
České republiky



697 diskusních akcí s veřejností

- . facilitace . metodika
- . vzdělávání . propagace



www.ZdravaMesta.cz/Forum



POCITOVÉ MAPY

. příprava . realizace
. GIS . portál

ZdravaMesta.cz
[/PocitovaMapa](http://PocitovaMapa)

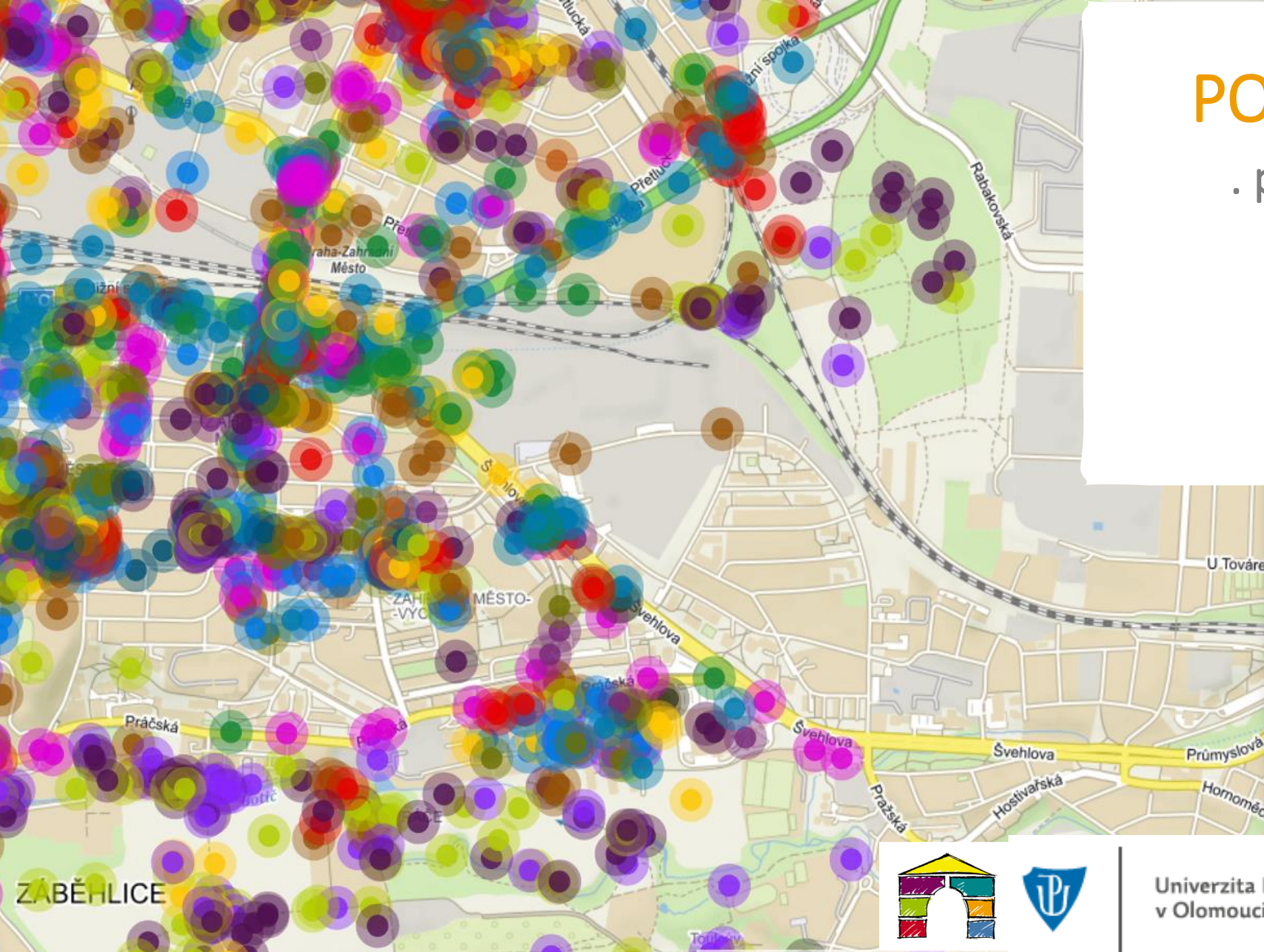

Všechny vrstvy

Zde trávím volný čas

Zde bych to ukázal/a návštěvě odjinud

Zde je zanedbané místo a zaslouží si
rekonstrukci

Zde se necítím bezpečně

Zde je dopravně nebezpečné místo



Univerzita Palackého
v Olomouci

Chytrá komunikace



Participace



Hlášení
podnětů



Digitální
komunikace



Webové rozhraní
a aplikace



. PARTICIPATIVNÍ ROZPOČTY . eANKETY



Mobilní Rozhlas.cz
Důležité informace přímo do telefonu



188 Mladých a Školních fór

. facilitace . metodika
. propagace

ZdravaMesta.cz/Mladeforum nebo [/Skolniforum](http://Skolniforum)

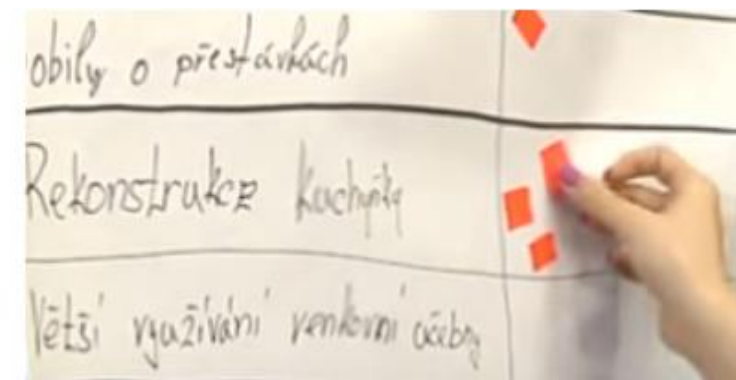

Služby pro členy

Strategie, Akční plány Projekty



Zdravá města, obce, regiony
České republiky

STRATEGIE, ŘÍZENÍ

výhodné expertní služby NSZM pro členy



Strategický plán rozvoje města
Štětí 2014-2024

Aktualizace 2020
Akční plán 2021-2024

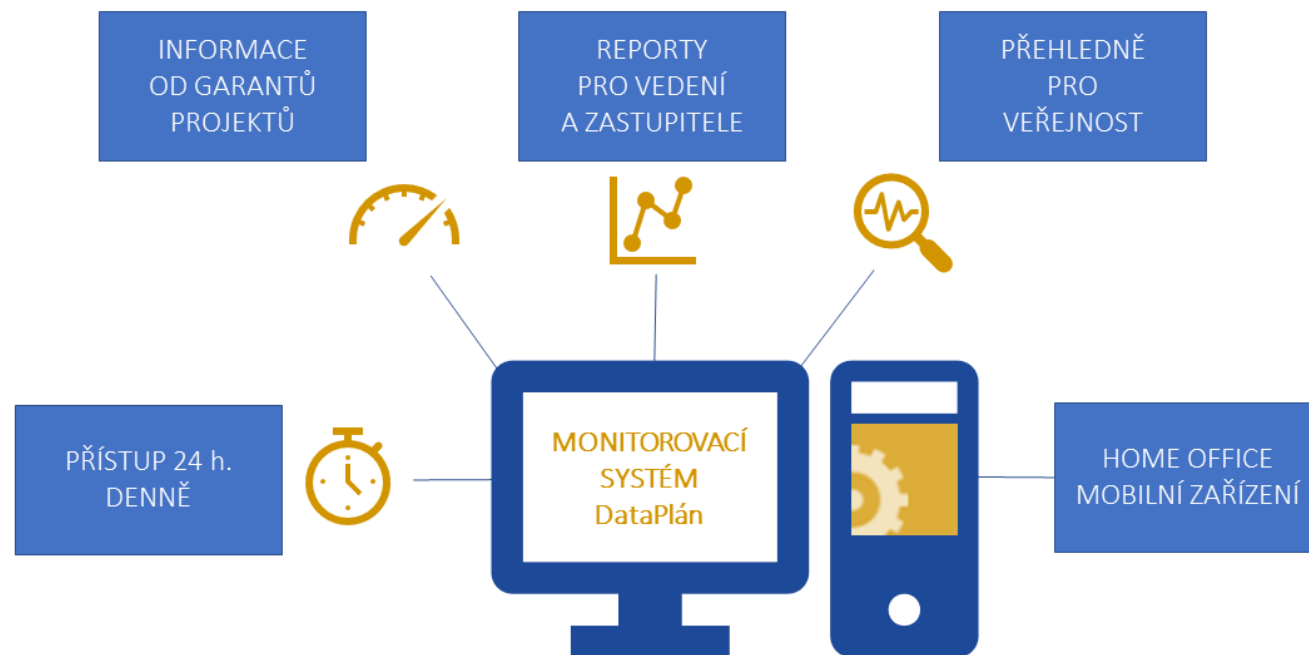

AKČNÍ PLÁNY, PROJEKTY

výhodné expertní služby NSZM pro členy



1. Kvalitní veřejný prostor / Technická infrastruktura a majetek města

1.1
Sídliště a veřejná
prostranství

1.2
Infrastruktura a služby
v místních částech

1.3
Efektivní správa
majetku města

1.4
Technologická zlepšení
pro život ve městě

1.1.1
Revitalizace sídlišť a
veřejných prostranství

1.2.1
Dopravní komunikace v
místních částech

1.3.1
Modernizace,
ekologizace a úspory v

1.4.1
Projekt SMART City
("chytré město")

B. Environmentální oblast (životní prostředí, územní rozvoj, doprava, bydlení)

B.1 ZAJISTIT KVALITNÍ ŽIVOTNÍ PROSTŘEDÍ S DŮRAZEM NA UDRŽITELNÝ ROZVOJ

B.1.1 Rozvíjet efektivní odpadové hospodářství

| Související projekt | Stádium |
|---|---|
| Transporta monitoring | 6. Projekt ukončen (sledována udržitelnost) |
| Podpora domácího kompostování města Chrudim | 5. Projekt probíhá |
| Dost bylo plastů | 4. Podána žádost o dotaci |
| Separáční dvůr Chrudim - projektové a inženýrské činnosti | 2. Schválený záměr |
| Třídění bioodpadu od rodinných domů | 2. Schválený záměr |
| Velký separáční dvůr PZ západ | 2. Schválený záměr |



Štětí / Galerie projektů

Představujeme Vám významné projekty města Štětí. Projekt můžete prohlédnout výběrem bodu na mapě nebo kliknutím na obrázek v galerii. K projektům můžete zasílat dotazy a sledovat je za pomoci QR kódu v tiskovinách i přímo ve veřejném prostoru města.

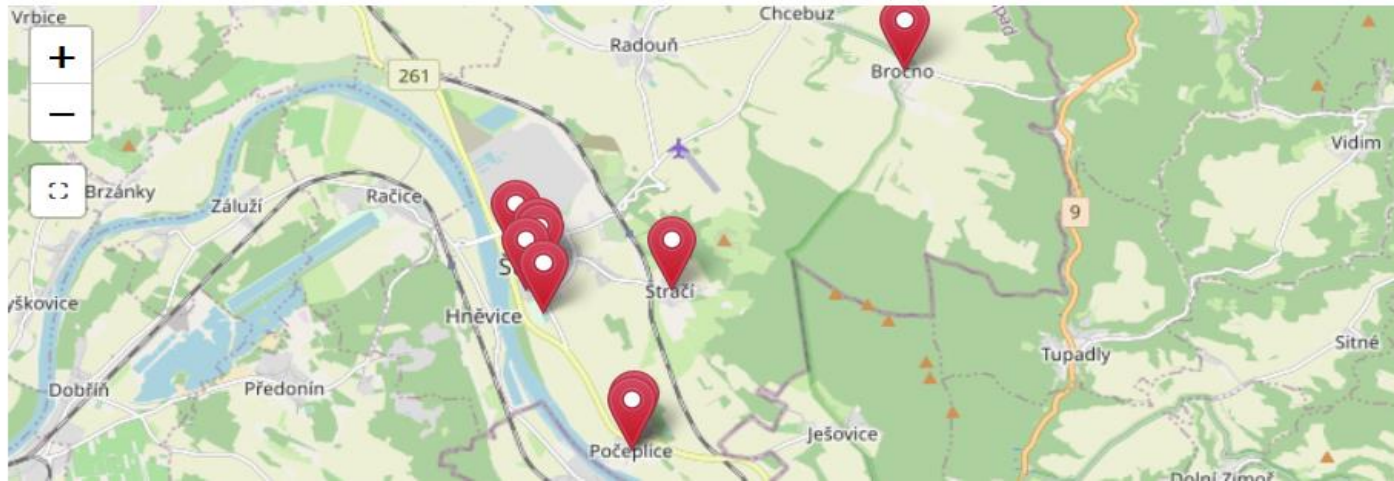

Galerie
projektů
pro veřejnost
[\[zde\]](#)



Zlepšení systému sběru, třídění a likvidace komunálního odpadu - (polo)/podzemní kontejnery - I. etapa



2018-2024



Zpracování nového územního plánu



2020-2024



Solnice v Počeplicích (kulturní památka)



2020-2025





Karta projektu pro veřejnost [\[zde\]](#)



Rekonstrukce a modernizace městského stadionu - II. etapa



Stadium přípravy projektu
2. Schválený záměr



Roky realizace
2018-2024



Rozpočet
120 000 000

Rekonstrukce a modernizace městského stadionu - II. etapa

V roce 2015 proběhla realizace I. etapy, která se týká vybudování moderního sportoviště obsahující novou tréninkovou plochu s umělým povrchem pro fotbalisty a tenisty. Dále vybudování nového antukového tenisového kurtu, vybudování závlahového systému tenisového areálu napájeného z nové studny a rekonstrukce umělého osvětlení sportoviště. V následujících letech se uvažuje s další rekonstrukcí městského stadionu - II. etapa. Tato je zaměřená především na potřeby všech sportovců využívajících předemtný areál. Proběhla jednání se zástupci jednotlivých sportovních oddílů, aby se stanovila jasná vize budoucího využití (vypracování projektového záměru). Následně probíhalo zpracování projektových dokumentace:

Na základě jednání se zástupci jednotlivých sportů a předsedou komise pro sport a volný čas vyplnula specifikace II. etapy:



Služby pro členy

Indikátory

Data



Zdravá města, obce, regiony
České republiky

INDIKÁTORY, BENCHMARK ÚZEMÍ

výhodné expertní služby NSZM pro členy

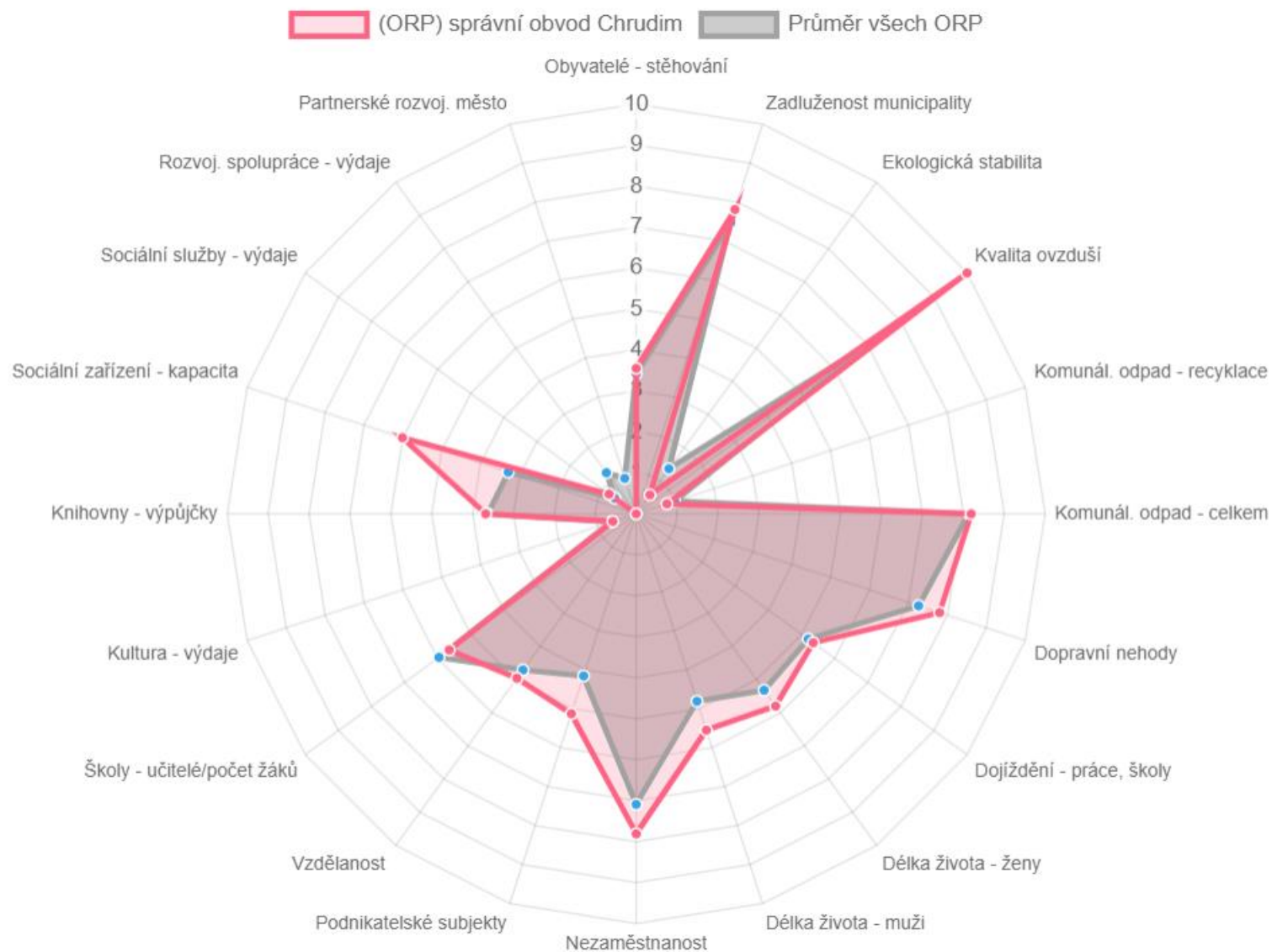

INDIKÁTORY pro ORP (300 ks) / pro OBEC (200 ks)

speciální podpora NSZM pro členy



Správa věcí veřejných a územní rozvoj

| | 2019 | 2018 | 2017 | 2016 | 2015 | 2014 | 2013 | 2012 | 2011 | 2010 | 2009 | 2008 | 2007 | 2006 | Poskytovatel / Zdroj dat | Aktualizace |
|---|---------------|---------------|---------------|---------------|---------------|---------------|---------------|---------------|---------------|---------------|------|------|------|------|--------------------------|-------------|
| Saldo migrace na 1000 obyvatel <small>ČR kraj ORP obec nej</small> | 3,30 | 3,15 | 1,51 | 1,58 | -0,52 | 0,02 | -0,24 | 0,00 | 0,37 | 0,89 | 0,00 | 0,00 | 0,00 | 0,00 | ČSÚ / | -- |
| Celkový přírůstek <small>ČR kraj ORP obec</small> | 276 | 191 | 150 | 162 | -109 | 55 | -70 | -81 | -6 | -37 | 86 | 518 | 342 | 214 | ČSÚ / | -- |
| Celkový přírůstek na 1000 obyvatel <small>ČR kraj ORP obec</small> | 0 | 0 | 2 | 0 | 0 | 0 | 0 | 0 | 0 | 0 | 0 | 0 | 0 | 0 | ČSÚ / | -- |
| Cizí zdroje celkem <small>kraj ORP obec</small> | 634 279 762 | 621 597 634 | 650 260 495 | 533 950 443 | 566 478 542 | 659 555 284 | 752 245 509 | 722 097 725 | 834 848 245 | 1 130 130 000 | 0 | 0 | 0 | 0 | MF / Státní pokladna | -- |
| Majetek celkem <small>kraj ORP obec</small> | 9 890 342 927 | 9 340 645 572 | 9 030 380 257 | 8 579 570 424 | 8 326 615 686 | 8 172 762 174 | 8 031 091 010 | 7 775 645 313 | 7 693 259 154 | 9 085 554 000 | 0 | 0 | 0 | 0 | MF / Státní pokladna | -- |
| Migrační saldo - muži <small>ČR kraj ORP obec</small> | 187 | 182 | 83 | 72 | 14 | 12 | -40 | -27 | 4 | 54 | 71 | 243 | 200 | 116 | ČSÚ / | 12.3.2021 |
| Migrační saldo na 1000 obyvatel <small>ČR kraj ORP obec</small> | 0 | 0 | 2 | 0 | 0 | 0 | 0 | 0 | 0 | 0 | 0 | 0 | 0 | 0 | ČSÚ / | 12.3.2021 |
| Migrační saldo - ženy <small>ČR kraj ORP obec</small> | 88 | 80 | 42 | 59 | -57 | -10 | 20 | 27 | 27 | 20 | -18 | 171 | 140 | 140 | ČSÚ / | 12.3.2021 |
| Obyvatelstvo ve věku 15 a více let <small>ČR kraj ORP obec</small> | 0 | 0 | 0 | 0 | 0 | 0 | 0 | 0 | 70 056 | 0 | 0 | 0 | 0 | 0 | ČSÚ / | 12.3.2021 |
| Obyvatelstvo ve věku 15 a více let muži <small>ČR kraj ORP obec</small> | 0 | 0 | 0 | 0 | 0 | 0 | 0 | 0 | 34 239 | 0 | 0 | 0 | 0 | 0 | ČSÚ / | 12.3.2021 |
| Obyvatelstvo ve věku 15 a více let ženy <small>ČR kraj ORP obec</small> | 0 | 0 | 0 | 0 | 0 | 0 | 0 | 0 | 35 817 | 0 | 0 | 0 | 0 | 0 | ČSÚ / | 12.3.2021 |

DataPlán NSZM

→ indikátory ORP

→ indikátory Obec

Životní prostředí

| | 2019 | 2018 | 2017 | 2016 | 2015 | 2014 | 2013 | 2012 | 2011 | 2010 | 2009 | 2008 | 2007 | 2006 | Poskytovatel / Zdroj dat | Aktualizace | | | |
|--|---|------|-------------|-------------|-------------|-------------|-------------|-------------|-------------|-------------|-------------|------|------|------|--------------------------|----------------------|------------|-----------|-----------|
| Plocha pozemků (výměra) <small>ČR kraj ORP obec</small> | | | | | | | | | | | | | | | | | | | |
| Počet mužů ve věku 15 až 59 let <small>ČR kraj</small> | | | | | | | | | | | | | | | | | | | |
| Počet mužů ve věku 60 až 64 let <small>ČR kraj</small> | Koeficient ekologické stability (KES) <small>ČR kraj ORP obec nej</small> | 0,72 | 0,72 | 0,72 | 0,72 | 0,72 | 0,72 | 0,72 | 0,72 | 0,71 | 0,71 | 0,71 | 0,71 | 0,71 | 0,71 | 0,71 | ČSÚ / ČÚZK | 12.3.2021 | |
| Počet obcí <small>ČR kraj ORP</small> | Území s překročením imisního limitu <small>ČR kraj ORP nej</small> | 0,10 | 0,30 | 12,90 | 20,10 | 6,00 | 0,10 | 1,10 | 18,50 | 0,70 | 0,00 | 0,00 | 0,00 | 0,00 | 0,00 | 0,00 | ČHMÚ / | -- | |
| Počet obyvatel ve věku 15 až 59 let <small>ČR kraj</small> | Byty v domech s pečovatelskou službou <small>ČR kraj ORP obec</small> | 0 | 0 | 0 | 452 | 0 | 0 | 0 | 0 | 0 | 0 | 0 | 0 | 0 | 0 | 0 | ČSÚ / | 12.3.2021 | |
| Počet obyvatel ve věku 60 až 64 let <small>ČR kraj</small> | Plocha zeleně v obci <small>ČR kraj ORP obec</small> | 309 | 306 | 300 | 298 | 278 | 0 | 0 | 0 | 0 | 0 | 0 | 0 | 0 | 0 | 0 | ČSÚ / ČÚZK | 12.3.2021 | |
| Počet žen ve věku 15 až 59 let <small>ČR kraj OF</small> | Počet ekonomických subjektů se zjištěnou aktivitou v odvětví E Zásobování vodou; činnosti související s odpadními vodami, odpady a sanacemi <small>ČR kraj ORP obec</small> | 53 | 54 | 51 | 51 | 50 | 49 | 57 | 62 | 60 | 59 | 0 | 0 | 0 | 0 | 0 | ČSÚ / | 12.3.2021 | |
| Počet žen ve věku 60 až 64 let <small>ČR kraj OF</small> | Trvalé travní porosty (v hektarech) <small>ČR kraj ORP obec</small> | 7826 | 7768 | 7763 | 7737 | 7743 | 7777 | 7758 | 7736 | 7690 | 7655 | 7661 | 7676 | 7674 | 7669 | 0 | 0 | ČSÚ / | 12.3.2021 |
| Podíl cizích zdrojů celkem k majetku obce | Vodní plochy (v hektarech) <small>ČR kraj ORP obec</small> | 1066 | 1067 | 1064 | 1060 | 1056 | 1053 | 1052 | 1049 | 1046 | 1045 | 1043 | 1041 | 1039 | 1037 | 0 | 0 | ČSÚ / | 12.3.2021 |
| | Výdaje na ochranu životního prostředí - suma <small>kraj ORP obec</small> | 0 | 143 248 144 | 119 869 883 | 112 525 258 | 146 639 152 | 125 925 347 | 260 322 198 | 100 509 496 | 109 153 858 | 107 336 700 | 0 | 0 | 0 | 0 | MF / Státní pokladna | -- | | |
| | Výdaje na vodní hospodářství - suma <small>kraj ORP obec</small> | 0 | 151 958 090 | 181 120 168 | 117 598 731 | 118 884 770 | 72 035 167 | 161 481 374 | 108 783 881 | 733 643 708 | 734 684 000 | 0 | 0 | 0 | 0 | MF / Státní pokladna | -- | | |

Doprava a mobilita

| | 2019 | 2018 | 2017 | 2016 | 2015 | 2014 | 2013 | 2012 | 2011 | 2010 | 2009 | 2008 | 2007 | 2006 | Poskytovatel / Zdroj dat | Aktualizace |
|---|------|------|------|------|------|------|------|------|--------|------|------|------|------|------|--------------------------|-------------|
| Zahrady (v hektarech) <small>ČR kraj ORP obec</small> | | | | | | | | | | | | | | | | |
| Lesní půda (v hektarech) <small>ČR kraj ORP obec</small> | | | | | | | | | | | | | | | | |
| Ovocné sady (v hektarech) <small>ČR kraj ORP obec</small> | | | | | | | | | | | | | | | | |
| Počet nehod na pozemních komunikacích na 1000 obyvatel <small>ČR kraj ORP nej</small> | 7,96 | 7,96 | 6,97 | 6,89 | 6,95 | 6,25 | 7,10 | 7,63 | 6,95 | 6,08 | 0,00 | 0,00 | 0,00 | 0,00 | MD / ŘSD | -- |
| Počet nehod na pozemních komunikacích <small>ČR kraj ORP</small> | 664 | 662 | 579 | 572 | 576 | 518 | 588 | 633 | 577 | 504 | 558 | 0 | 0 | 0 | MD / ŘSD | -- |
| Vyjížďka do škol <small>ČR kraj ORP obec</small> | 0 | 0 | 0 | 0 | 0 | 0 | 0 | 0 | 9074 | 0 | 0 | 0 | 0 | 0 | ČSÚ / SLDB | 12.3.2021 |
| Vyjížďka za prací <small>ČR kraj ORP obec</small> | 0 | 0 | 0 | 0 | 0 | 0 | 0 | 0 | 2883 | 0 | 0 | 0 | 0 | 0 | ČSÚ / SLDB | 12.3.2021 |
| Vyjížďka za prací a do škol na 1000 obyvatel <small>ČR kraj ORP obec</small> | 0,00 | 0,00 | 0,00 | 0,00 | 0,00 | 0,00 | 0,00 | 0,00 | 144,07 | 0,00 | 0,00 | 0,00 | 0,00 | 0,00 | ČSÚ / SLDB | -- |

Služby pro členy **Celostátní a regionální akce**



Zdravá města, obce, regiony
České republiky

CO PROBĚHLO...

leden - březen 2022



Zdravá města, obce, regiony
České republiky

12

ONLINE I ŽIVÝCH
AKCÍ

3

LEKTOŘI

29

PREZENTUJÍCÍCH

408

ÚČASTNÍKŮ

data

uprchlíci

participace

investice měst

sociální sítě

cestovní ruch

komunikace a média

a mnoho dalšího..



Jak můžeme pomáhat uprchlíkům ve městech? / online 6.4.



Městské části se setkají ke sdílení dobré praxe / Praha 7.4.

Ochrana zdraví
prostřednictvím revitalizace
kontaminovaných lokalit ve
městských oblastech

Stručná zpráva zaměřena na plánování



Revitalizace brownfields
a zdraví / 25.4., online



EXKURZE

Znojmo / 26.4.2022



EXKURZE

Valašské Meziříčí / 25.5.2022



BRNO - Rodinná politika / TVZM 29.4.



ŠKOLY NSZM ČR – akreditované vzdělávání, 3x ročně [[přehled](#)]





Zdravá města, obce, regiony
České republiky

KONTAKT

Národní síť Zdravých měst ČR

E: nszm@nszm.cz

W: www.ZdravaMesta.cz

