



# SIGNÁLY A LINEÁRNÍ SYSTEMY



**prof. Ing. Jiří Holčík, CSc.**

[holcik@iba.muni.cz](mailto:holcik@iba.muni.cz)

© Institut biostatistiky a analýz

# KDE A KDY SE BUDEME VÍDAT?

# KDE A KDY SE BUDEME VÍDAT?

**přednášky: Kotlářská - Geografický ústav  
(pavilon 5, přízemí), Z2.01032, kód: 7609  
?**

**cvičení: Kamenice 5, IBA, 6.p, učebna PC**

**Mgr. Terézia Hodášová**

# LITERATURA

- ☑ Holčík, J.: přednáškové prezentace  
webová stránka předmětu
- ☑ Holčík, J.: Signály, časové řady a lineární systémy (Elektronická skripta)  
webová stránka předmětu
- ☑ Holčík, J.: Úvod do systémů a signálů (Elektronické studijní texty)  
webová stránka předmětu
- ☑ Jiřina, M., Holčík, J.: Úvod do systémů a signálů (Elektronické studijní texty)  
webová stránka předmětu

# LITERATURA

- ✓ Proakis J. G. Manolakis D. K. Digital Signal Processing (4th Edition), CRC; 1 edition, 2006
- ✓ Kamen, E.W., Heck, B.S. Fundamentals of Signals and Systems Using the Web and Matlab (3rd Edition), Prentice Hall (2006)
- ✓ Lathi, B.P. Signal Processing and Linear Systems, Oxford Univ. Press, Oxford 1998
- ✓ Carlson G.E. Signal and Linear System Analysis: with MATLAB, 2e, John Wiley & Sons, Inc., 1998,
- ✓ Oppenheim, A.V., Willsky, A.S., Hamid, S.: Signals and Systems (2nd Edition) Prentice-Hall Signal Processing Series, Prentice Hall; 1996

# LITERATURA

- ✓ Kalouptsidis N. Signal Processing Systems: Theory and Design. John Wiley & Sons, Inc., 1997
- ✓ Chen C.T. Linear System Theory and Design (Oxford Series in Electrical and Computer Engineering) Oxford University Press, USA; 3rd ed. 1998
- ✓ Oppenheim A V., Schafer R W., Buck J R. Discrete-Time Signal Processing (2nd Edition) (Prentice-Hall Signal Processing Series), Prentice Hall; 1999
- ✓ Brockwell, P.J., Davis, R.A.: Introduction to Time Series and Forecasting, Springer; 2 edition (2003),
- ✓ Engelberg, S. Random Signals and Noise: A Mathematical Introduction, CRC Press, Inc., 2007

# UKONČENÍ PŘEDMĚTU

Požadavky:

ústní zkouška

→ učená rozprava o některém z témat, která budou náplní předmětu



# I. ZAČÍNÁME





# NĚKOLIK PŘÍKLADŮ NA ÚVOD

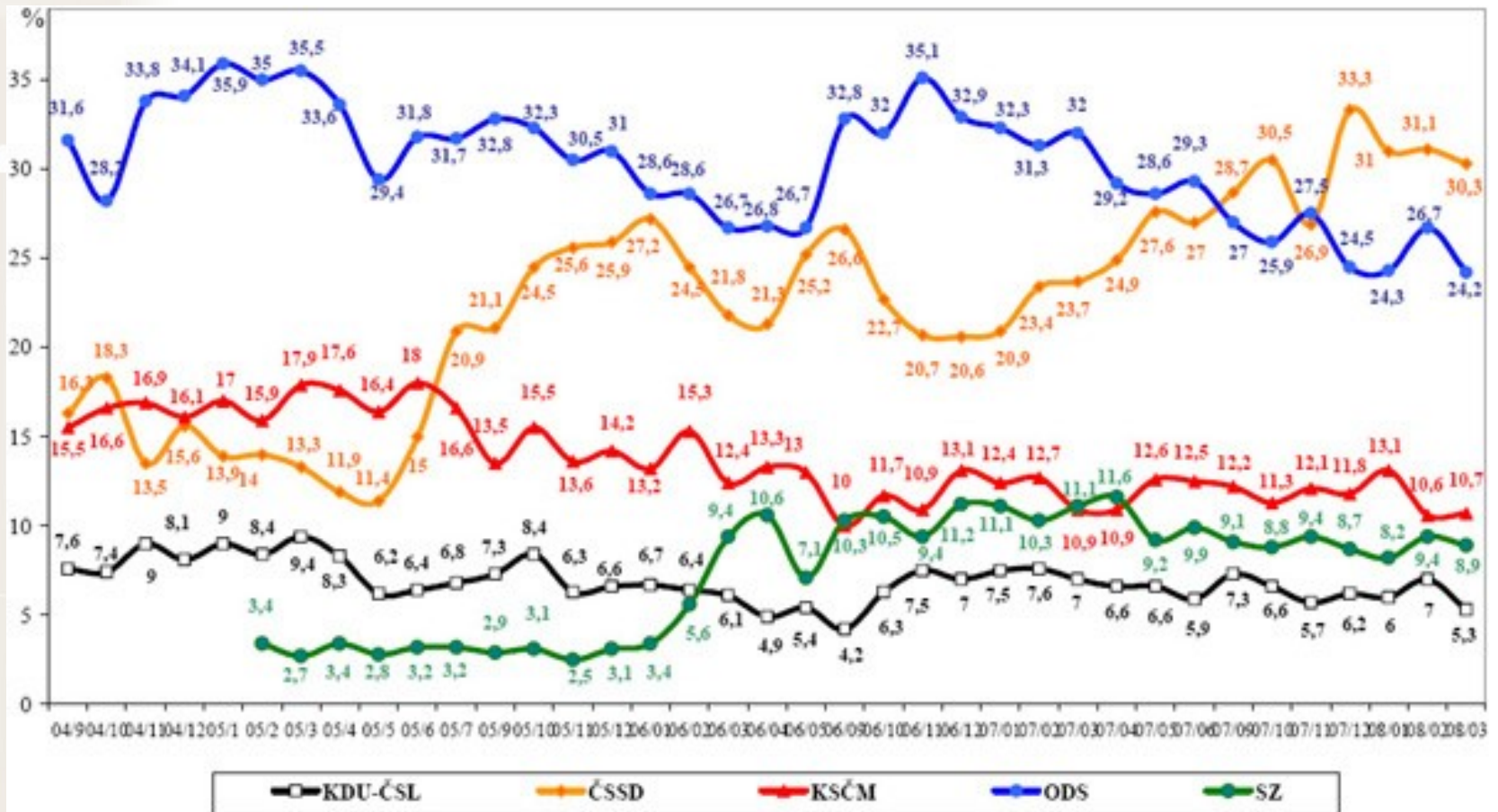

Zdroj: STEM, Trendy 2004/9 - 2008/03

Preference politických stran v ČR v období od 8/2004 do 3/2008

# NĚKOLIK PŘÍKLADŮ NA ÚVOD

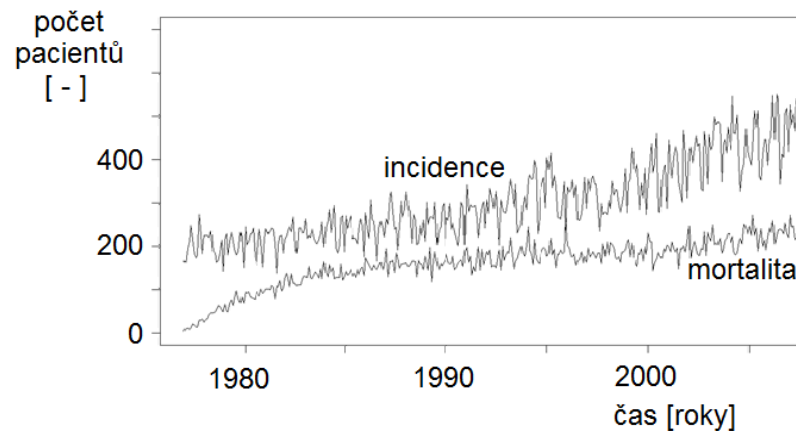
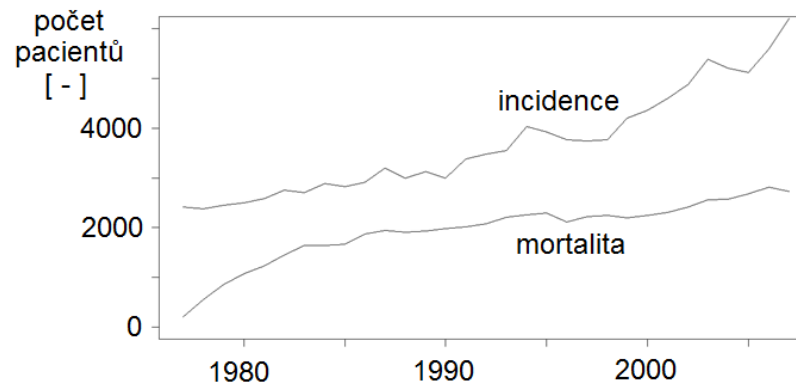

**Vývoj incidence a mortality zhoubného nádoru prsu v ČR –  
a) roční vzorkování; b) měsíční vzorkování**

# NĚKOLIK PŘÍKLADŮ NA ÚVOD



# NĚKOLIK PŘÍKLADŮ NA ÚVOD



# NĚKOLIK PŘÍKLADŮ NA ÚVOD

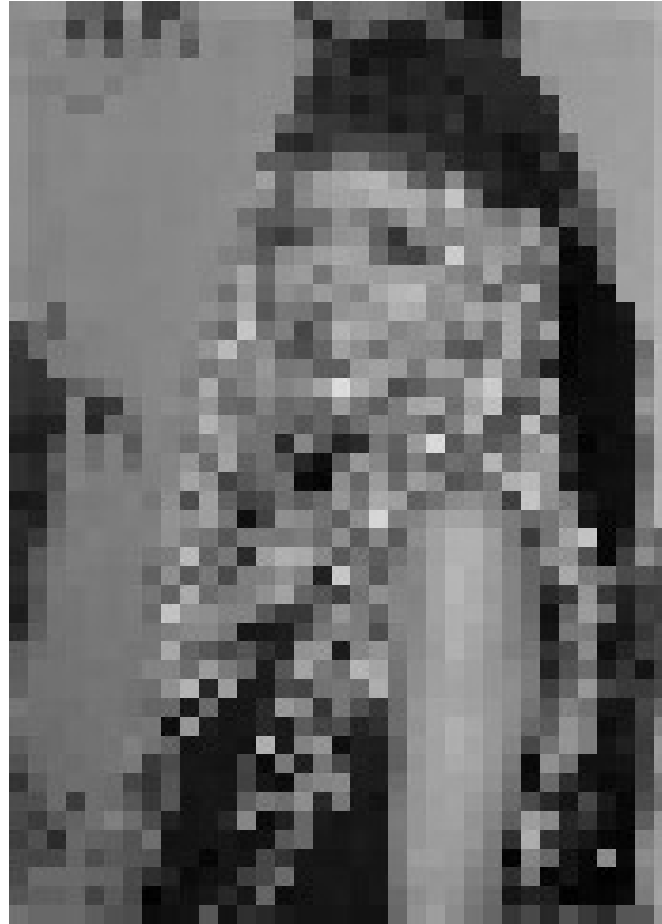

# NĚKOLIK PŘÍKLADŮ NA ÚVOD

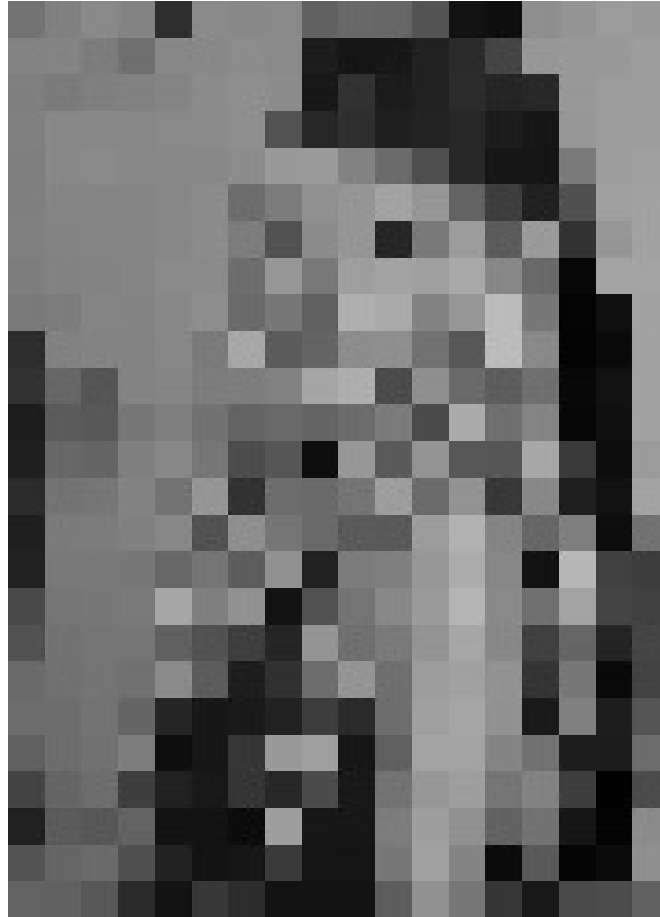

# NĚKOLIK PŘÍKLADŮ NA ÚVOD

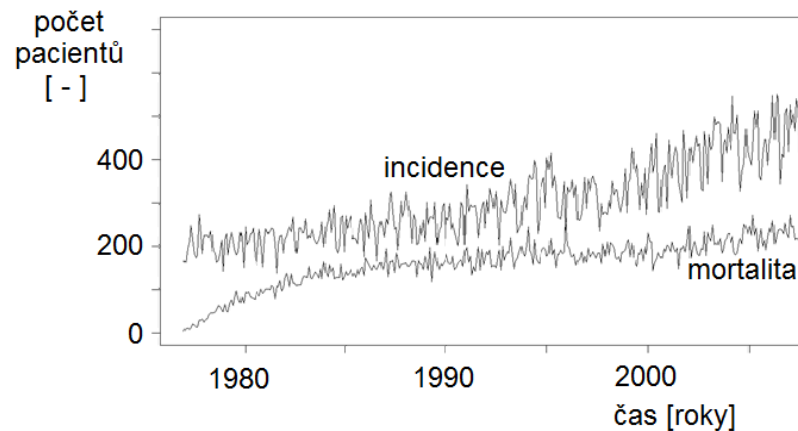
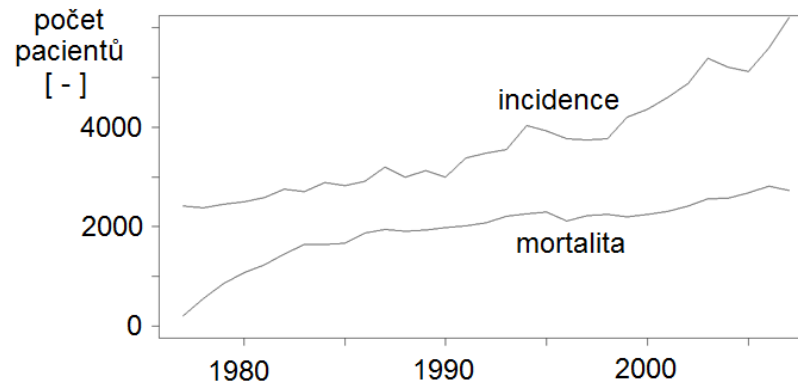

**Vývoj incidence a mortality zhubného nádoru prsu v ČR –  
a) roční vzorkování; b) měsíční vzorkování**

# NĚKOLIK PŘÍKLADŮ NA ÚVOD

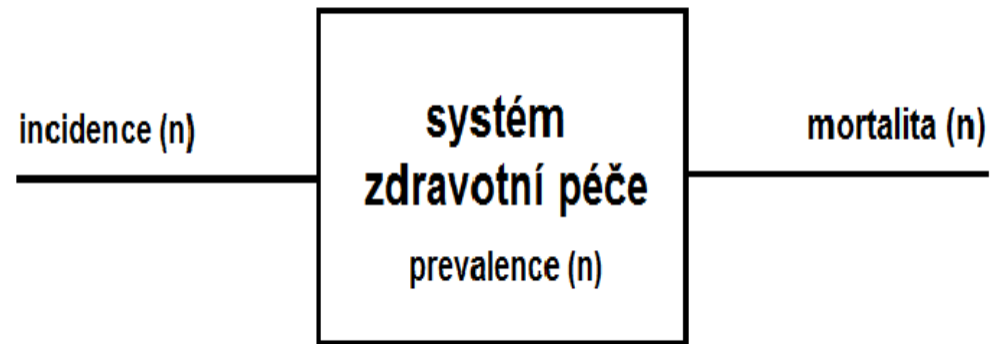

- ✓ vstupní veličina(y)
- ✓ výstupní veličina(y)
- ✓ stavová(é) veličina(y)



# NĚKOLIK PŘÍKLADŮ NA ÚVOD

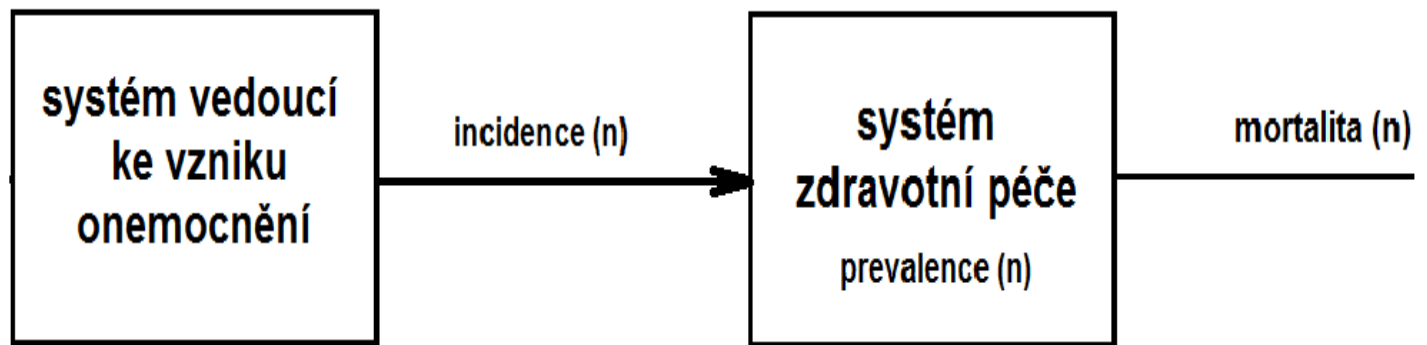

- ☑ parametry popisující vlastnosti systému
- ☑ vstupní veličina( $y$ )
- ☑ výstupní veličina( $y$ )
- ☑ stavová(é) veličina( $y$ )

# NĚKOLIK PŘÍKLADŮ NA ÚVOD

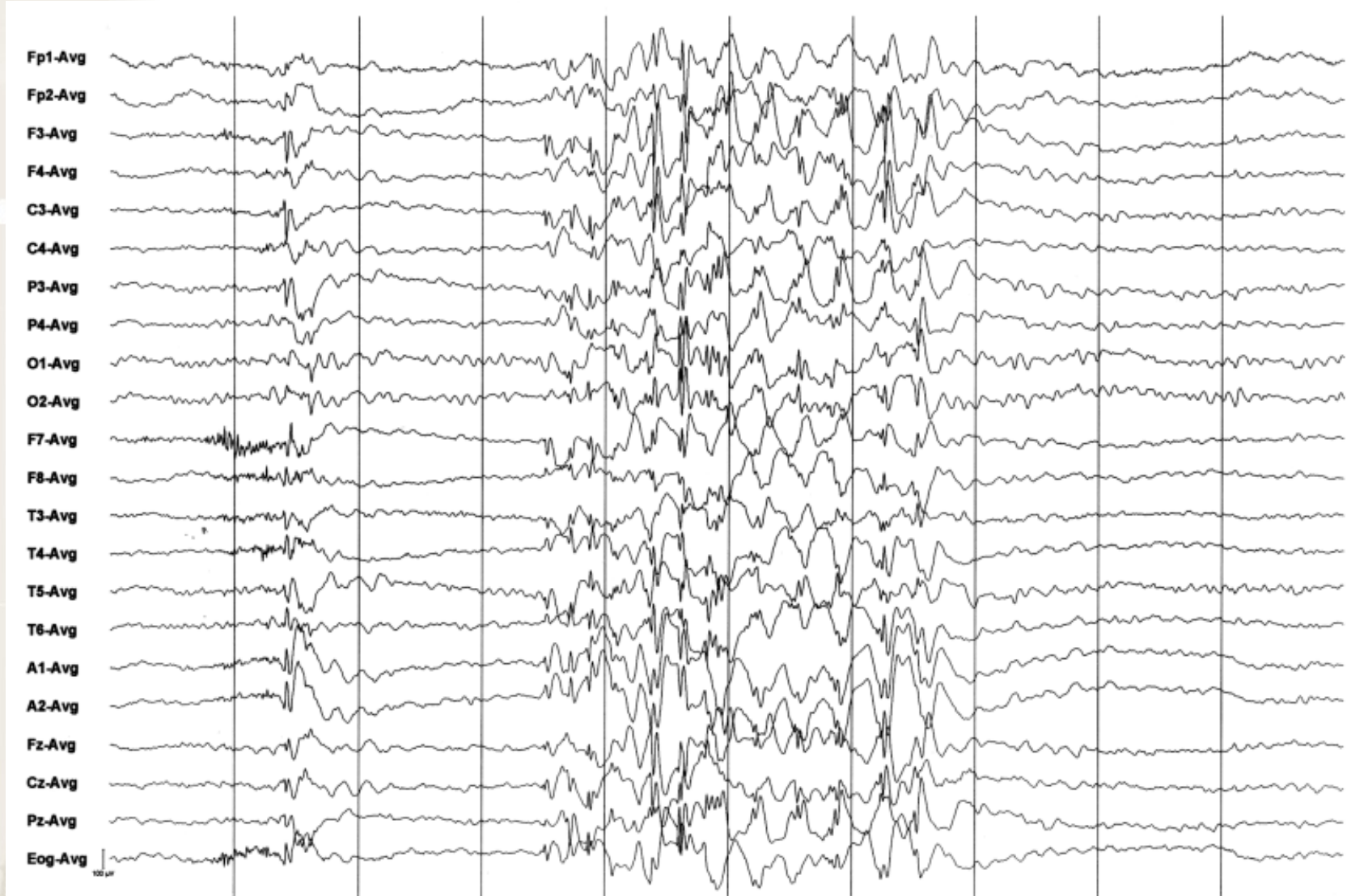

# NĚKOLIK PŘÍKLADŮ NA ÚVOD



# NĚKOLIK PŘÍKLADŮ NA ÚVOD

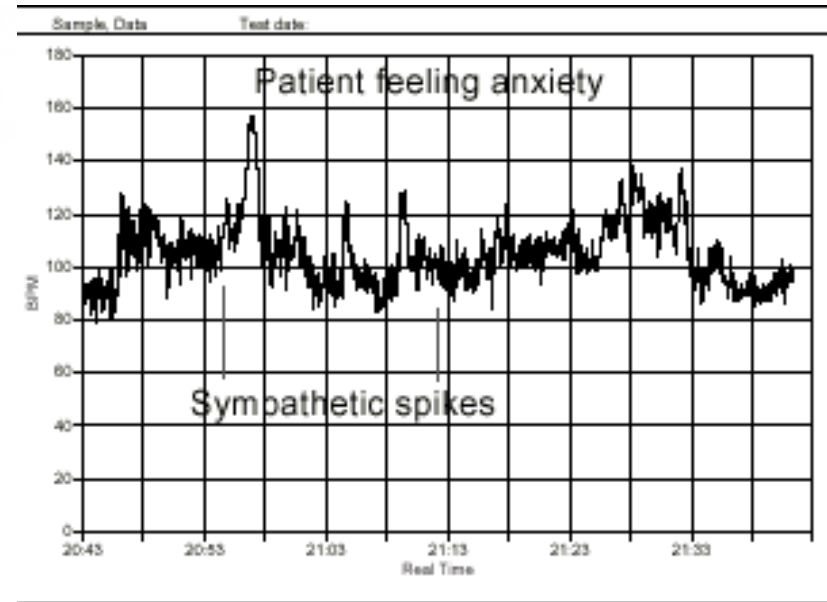
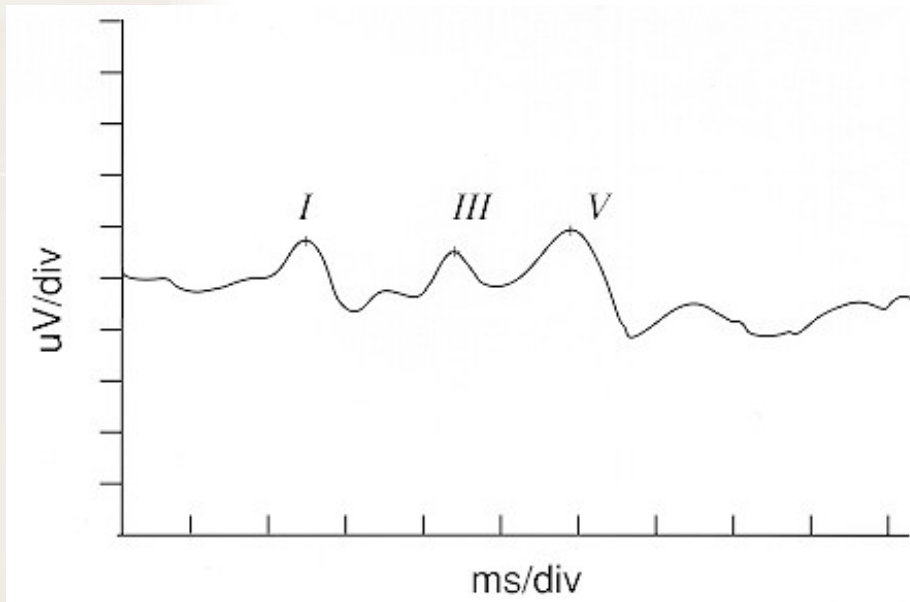

# NĚKOLIK PŘÍKLADŮ NA ÚVOD

## EKG - elektrokardiogram

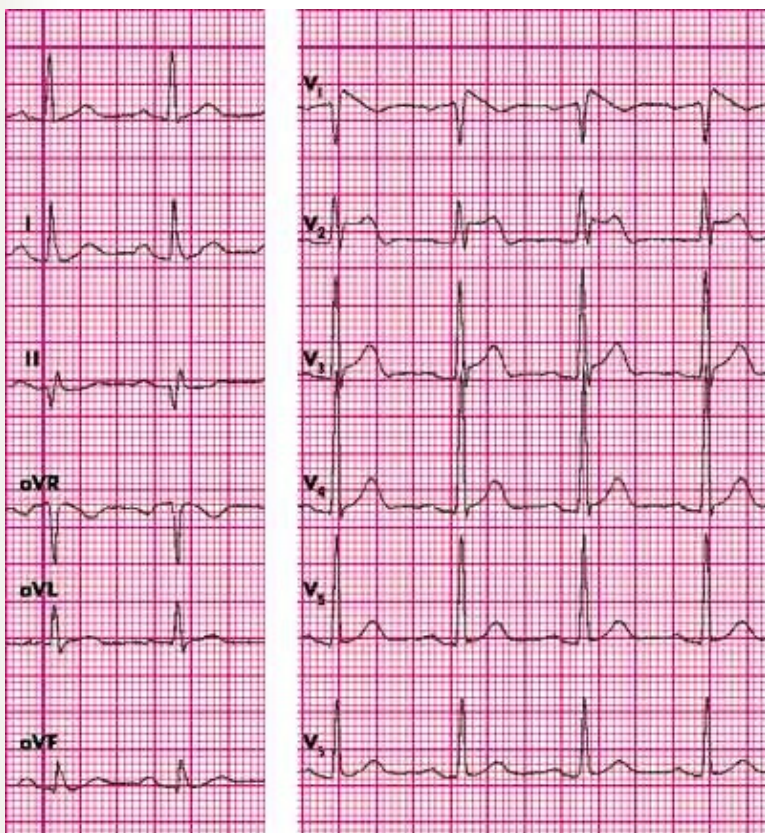

# NĚKOLIK PŘÍKLADŮ NA ÚVOD

## EKG - elektrokardiogram

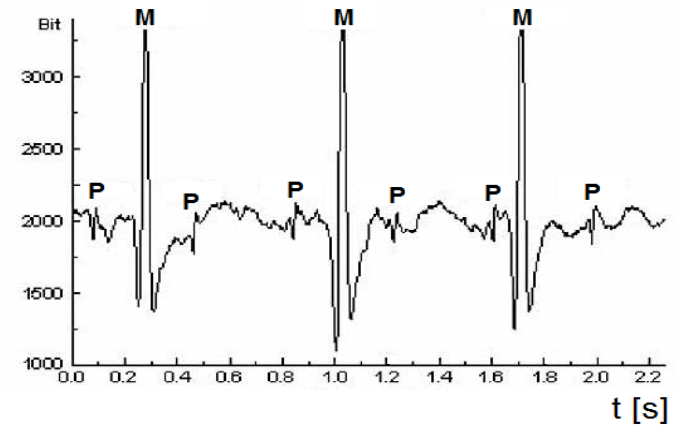
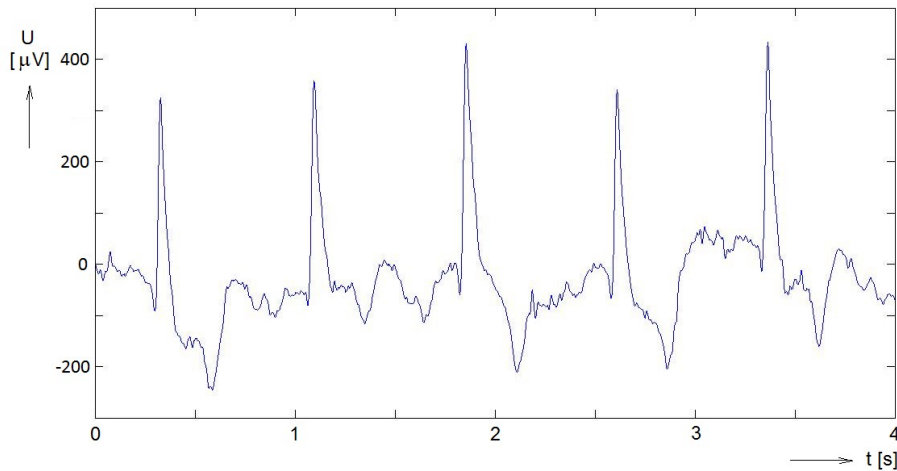

# NĚKOLIK PŘÍKLADŮ NA ÚVOD

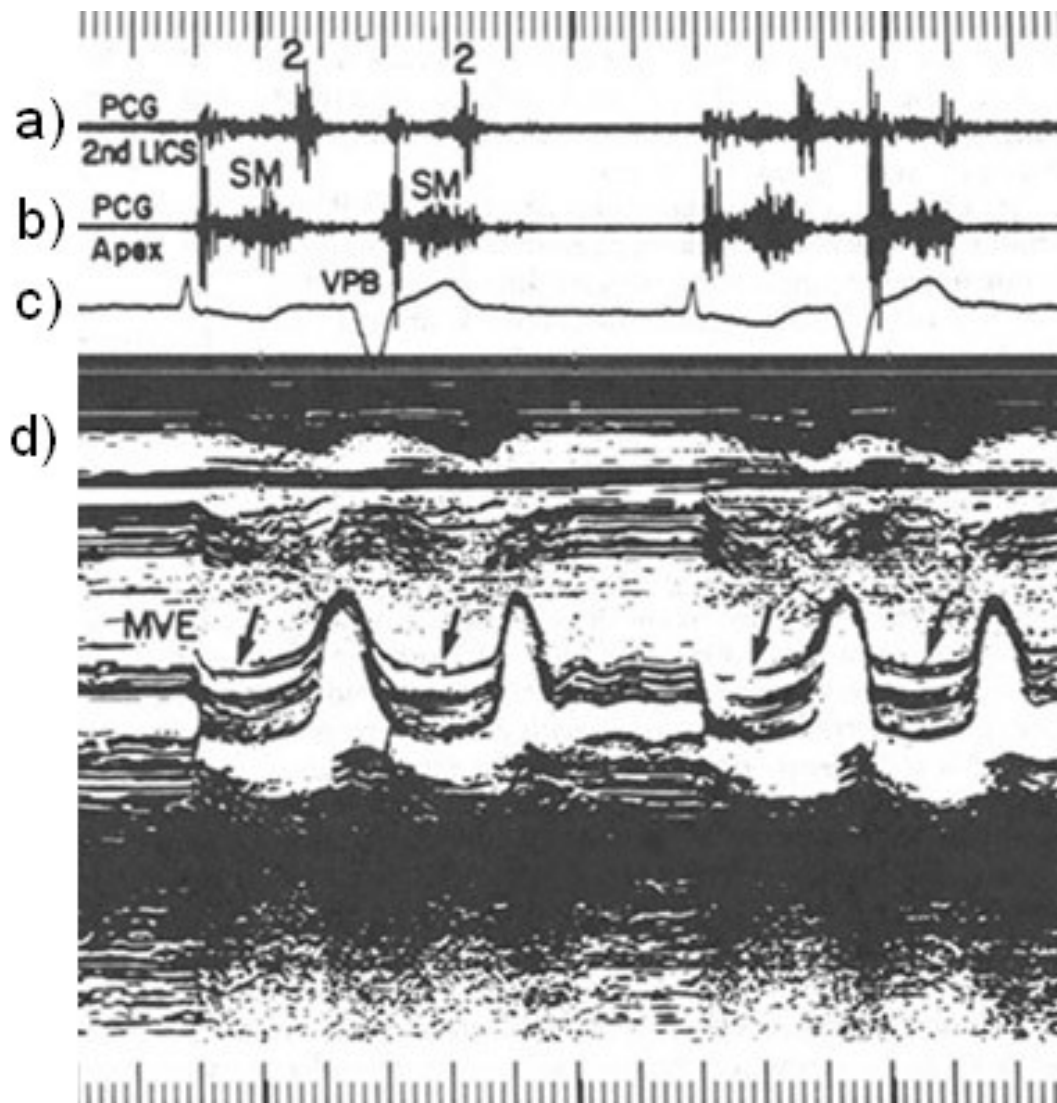

# NĚKOLIK PŘÍKLADŮ NA ÚVOD

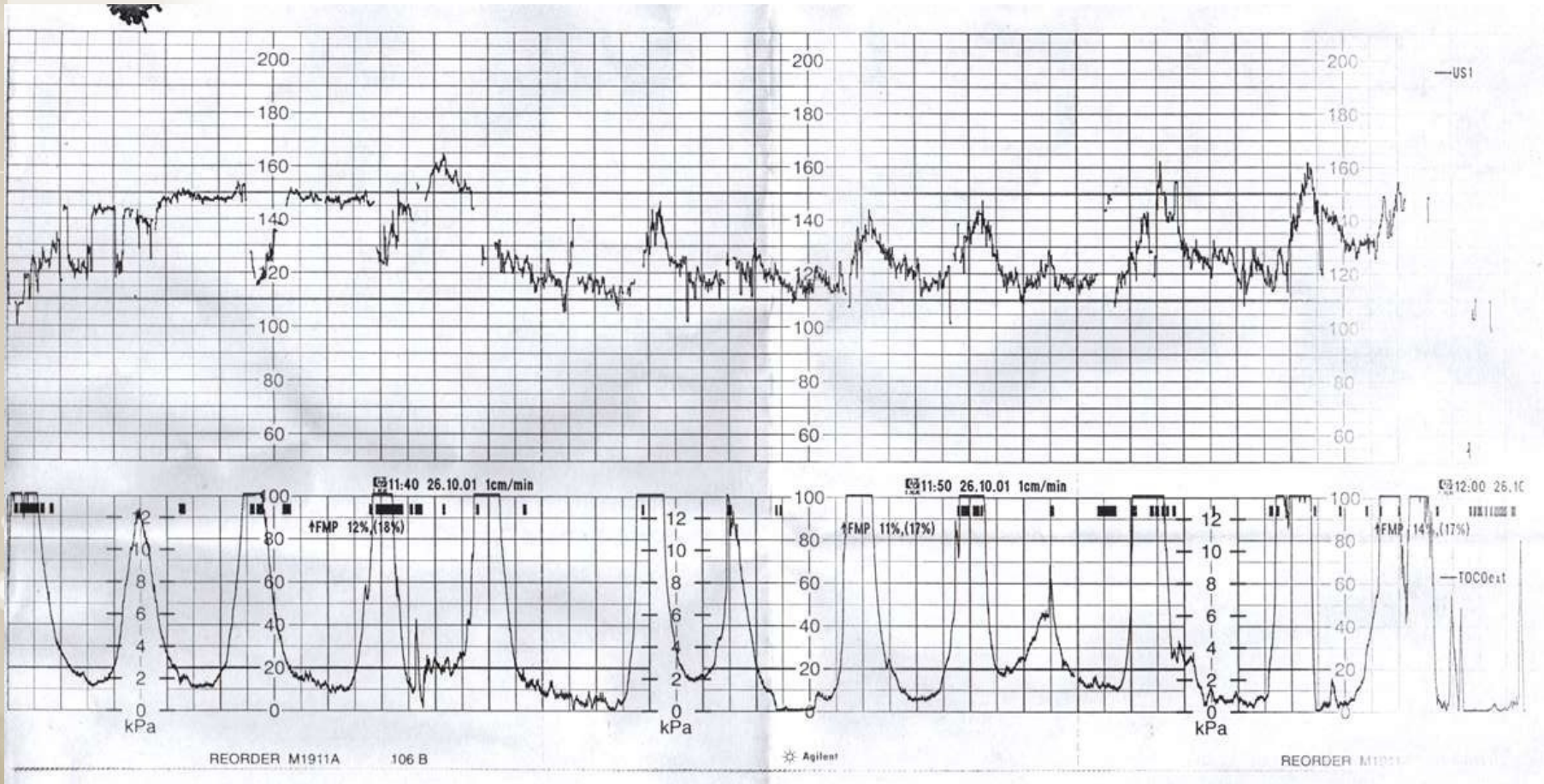

kardiotokogram



# NĚKOLIK PŘÍKLADŮ NA ÚVOD

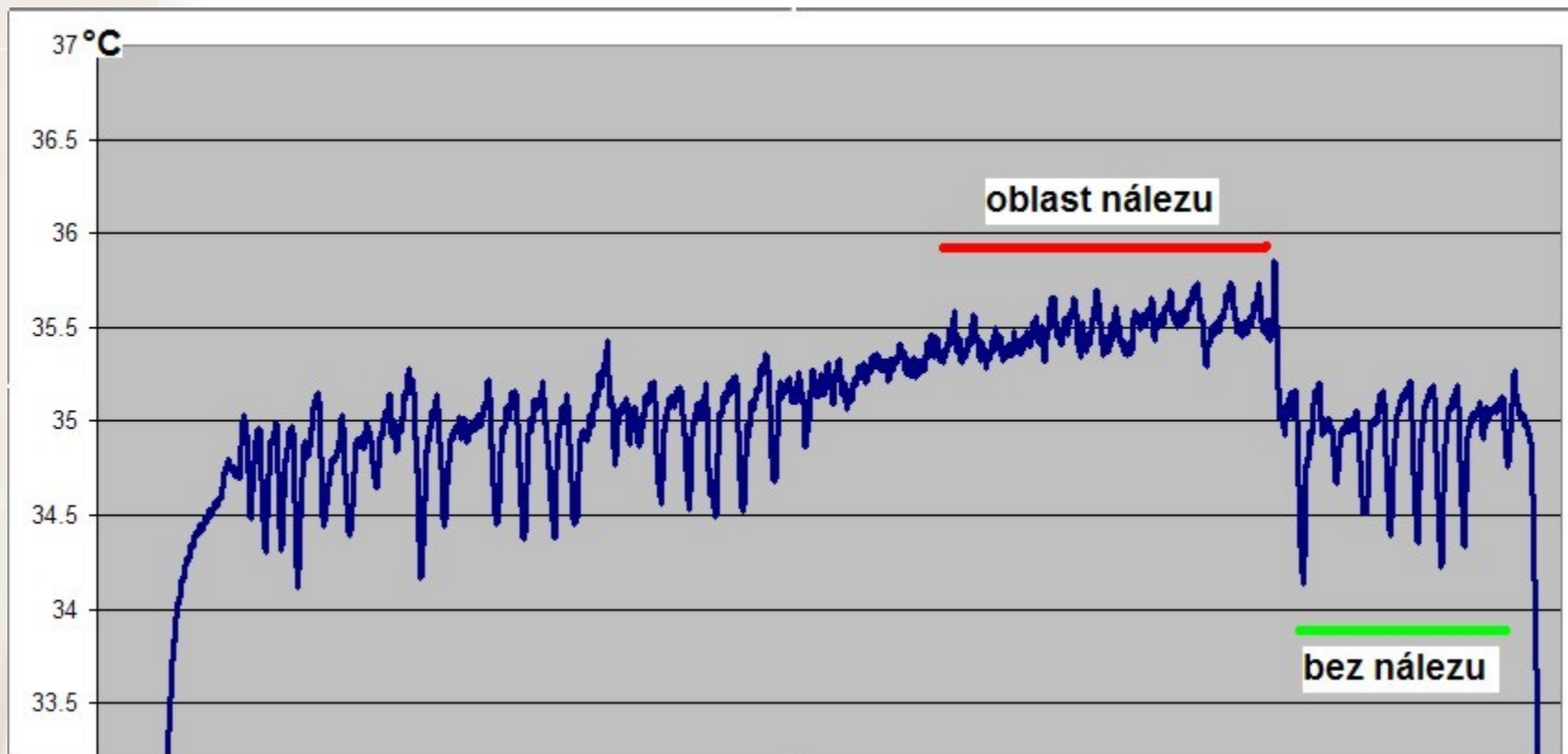

# NĚKOLIK PŘÍKLADŮ NA ÚVOD

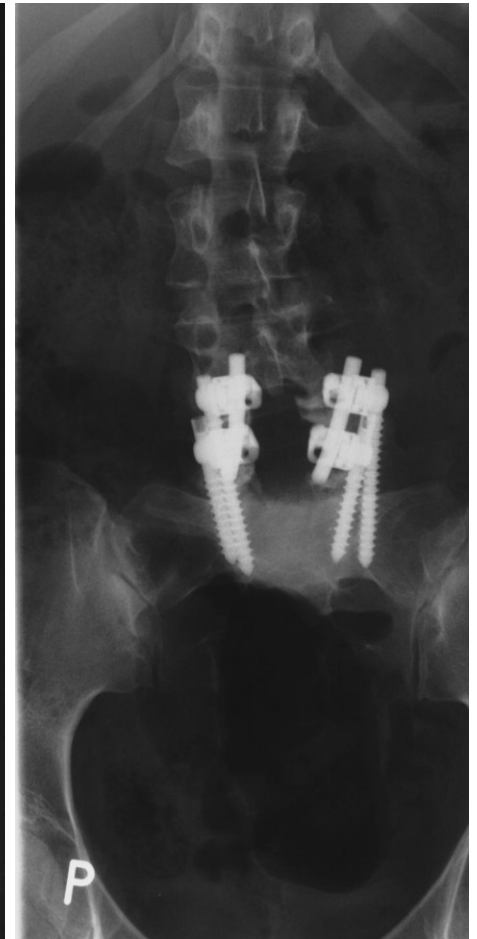

# NĚKOLIK PŘÍKLADŮ NA ÚVOD

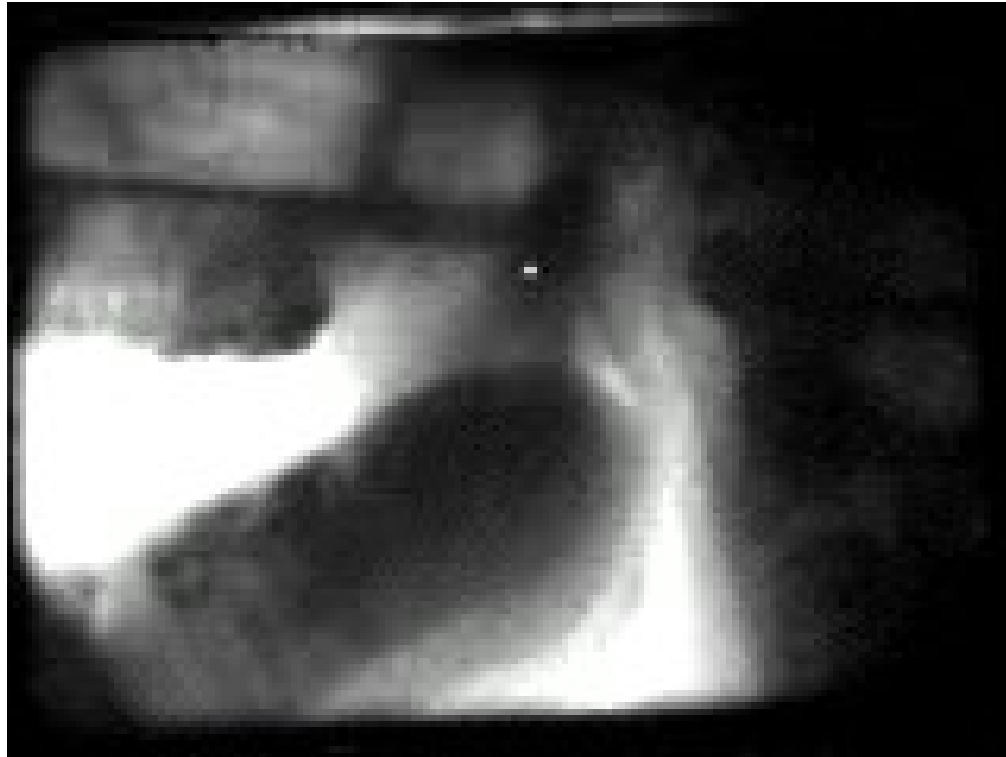



# II. SIGNÁLY ZÁKLADNÍ POJMY



# CO JE TO SIGNÁL ?

---

# CO JE TO SIGNÁL ?

---



# CO JE TO SIGNÁL ?



# CO JE TO SIGNÁL ?

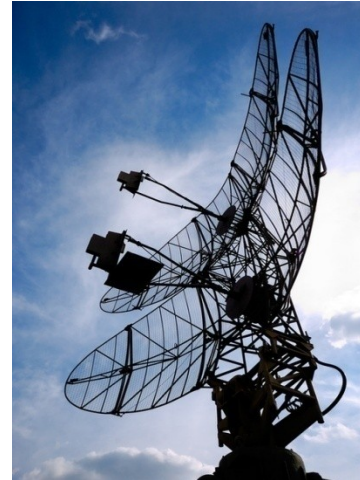



# CO JE TO SIGNÁL ?

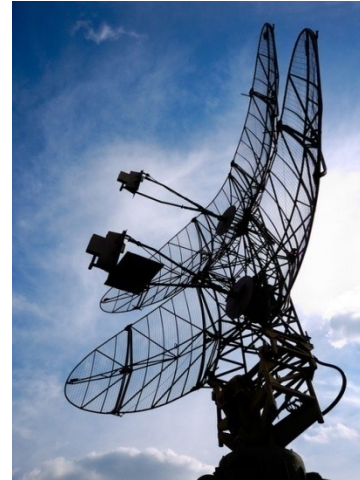

# CO JE TO SIGNÁL ?



# CO JE TO SIGNÁL ?

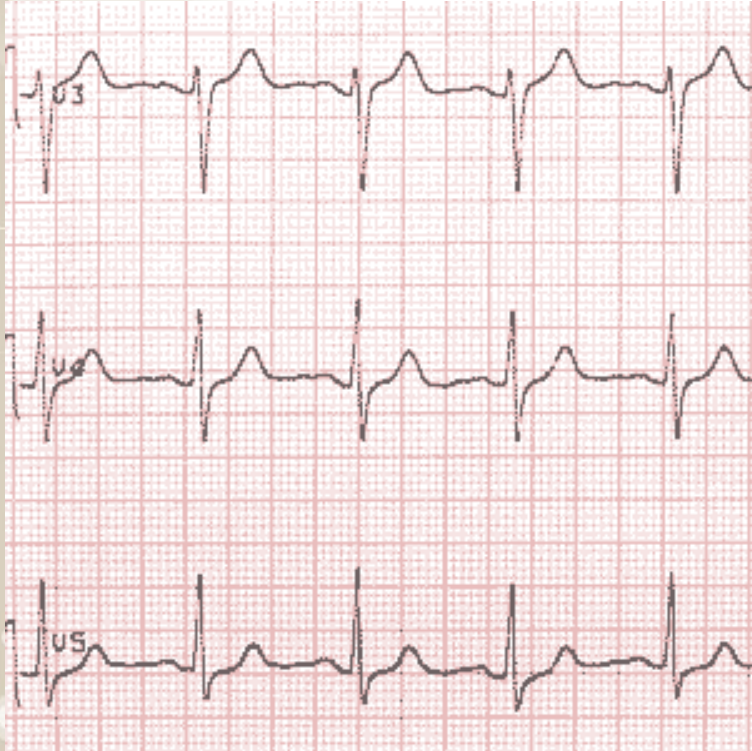

# CO JE TO SIGNÁL ?

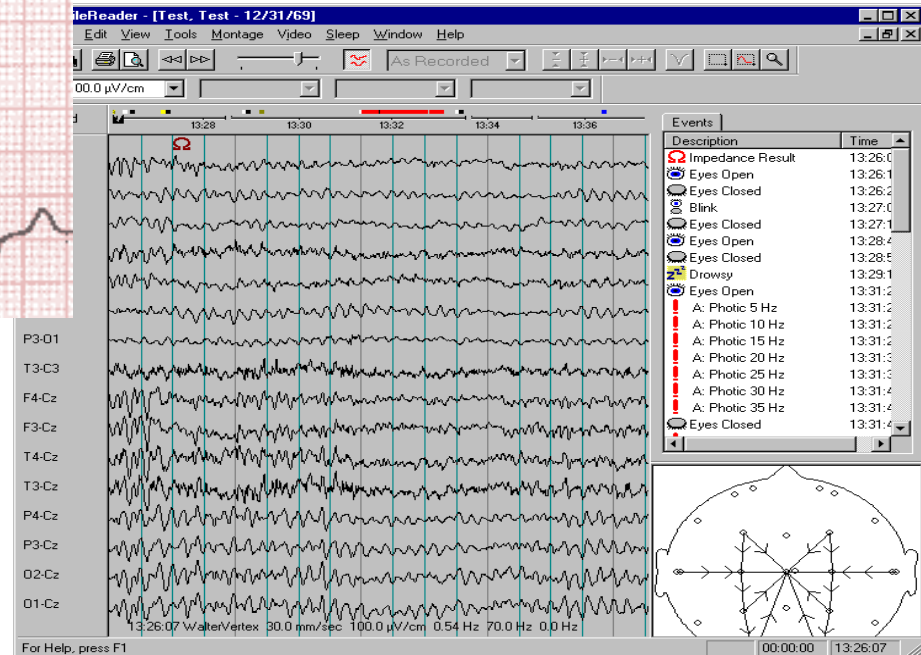
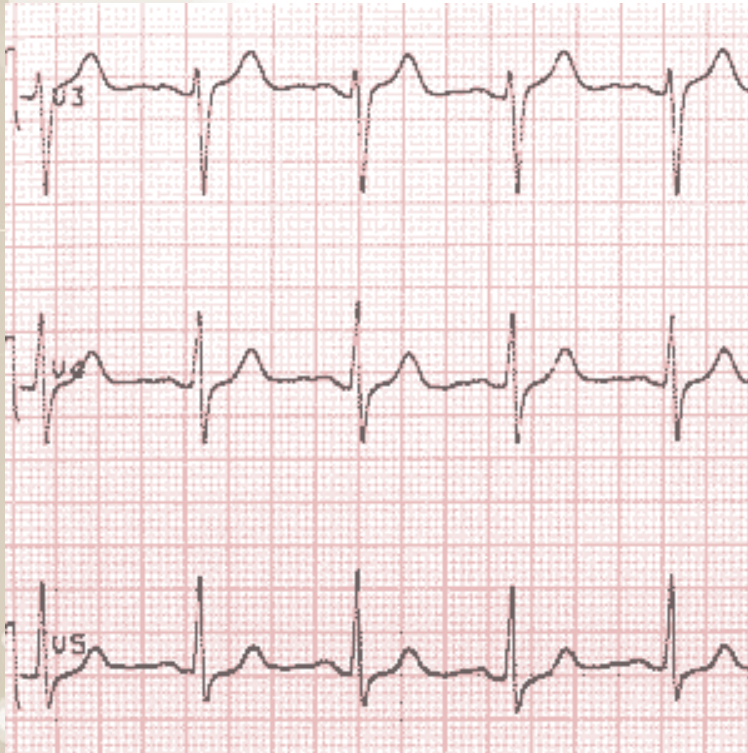

# CO JE TO SIGNÁL ?

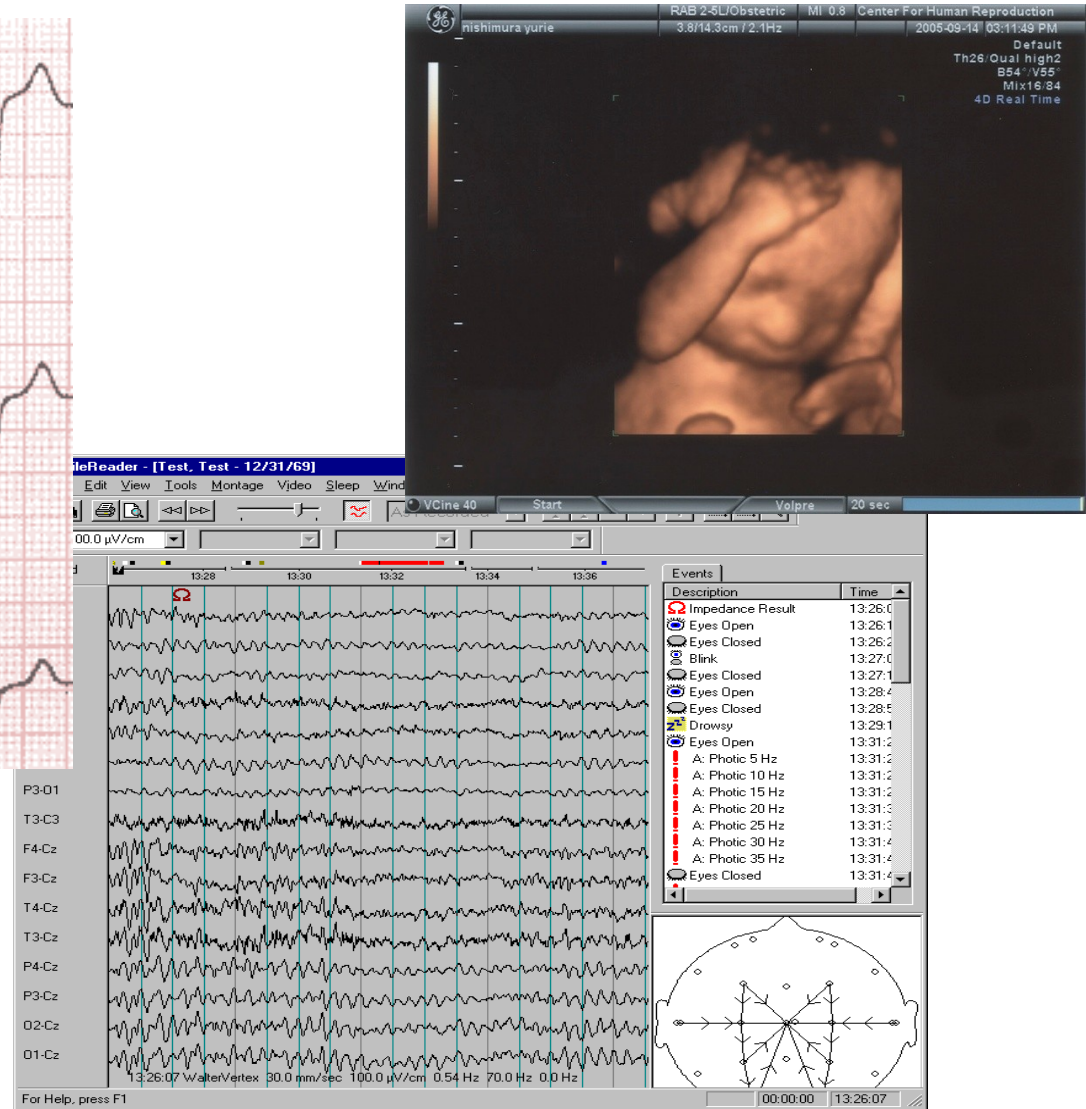
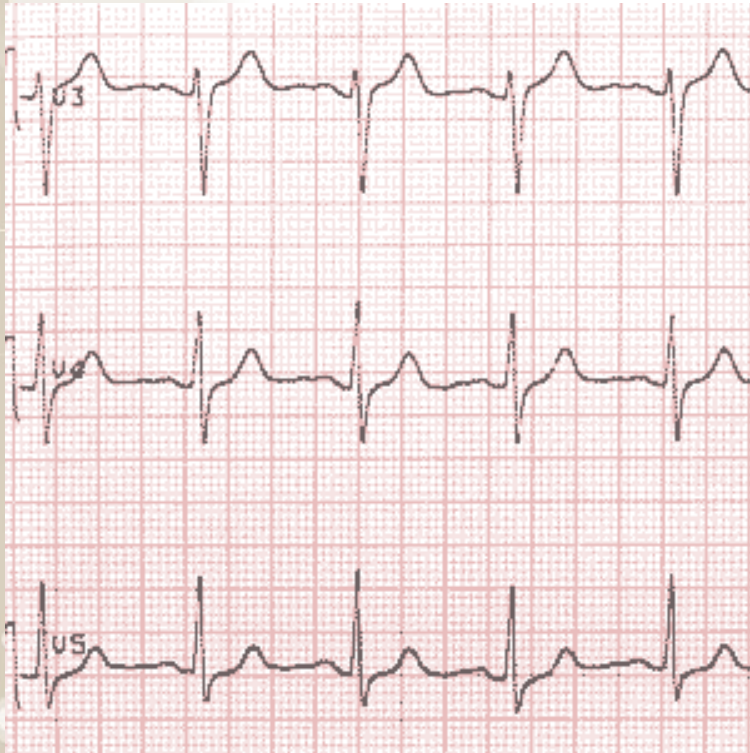

# CO JE TO SIGNÁL ?

## DEFINICE

**Signál** je jev fyzikální, chemické, biologické, ekonomické či jiné materiální povahy, nesoucí informaci o stavu systému, který jej generuje.

# CO JE TO SIGNÁL ?

## DEFINICE

**Signál** je jev fyzikální, chemické, biologické, ekonomické či jiné materiální povahy, nesoucí informaci o stavu systému, který jej generuje, **a jeho dynamice.**

# A Z ČEHO SE TEDY SIGNÁLY (DATA) SKLÁDAJÍ?

- ☑ nesou **informaci** o měřeném objektu (informace je nehmotná) na nějakém **nosiči** (hmotném – to bývá nějaká hmotná – fyzikální, chemická, biologická, ... veličina);



# INFORMACE

- ☑ poznatek (znalost) týkající se jakýchkoliv objektů, např. faktů, událostí, věcí, procesů nebo myšlenek včetně pojmů, které mají v daném kontextu specifický význam (ISO/IEC 2382-1:1993 „Informační technologie – část I: Základní pojmy“)
- ☑ název pro obsah toho, co se vymění s vnějším světem, když se mu přizpůsobujeme a působíme na něj svým přizpůsobováním. Proces přijímání a využívání informace je procesem našeho přizpůsobování k nahodilostem vnějšího prostředí a aktivního života v tomto prostředí (WIENER);
- ☑ poznatek, který omezuje nebo odstraňuje nejistotu týkající se výskytu určitého jevu z dané množiny možných jevů;

**!!! NEHMOTNÁ !!!**

# A Z ČEHO SE TA DATA SKLÁDAJÍ?

- ☑ nesou **informaci** o měřeném objektu (informace je nehmotná) na nějakém **nosiči** (hmotném – to bývá nějaká hmotná – fyzikální, chemická, biologická, ... veličina);
- ☑ nesou jednak **užitečnou informaci**, která se příčinně (deterministicky) váže k měřenému reálnému objektu (!!!!), jednak **balast**, který se na tu informaci připojil někde po cestě od objektu k záznamovému zařízení

# ZÁKLADNÍ KONCEPT

## CÍL VŠECH MOŽNÝCH ANALÝZ

Odhalit ten příčinný (deterministický) vztah navzdory tomu všemu, co nám to odhalení kazí.

# ZPRACOVÁNÍ SIGNÁLU



# ZPRACOVÁNÍ SIGNÁLU



**NOSIČ**

# ZPRACOVÁNÍ SIGNÁLU

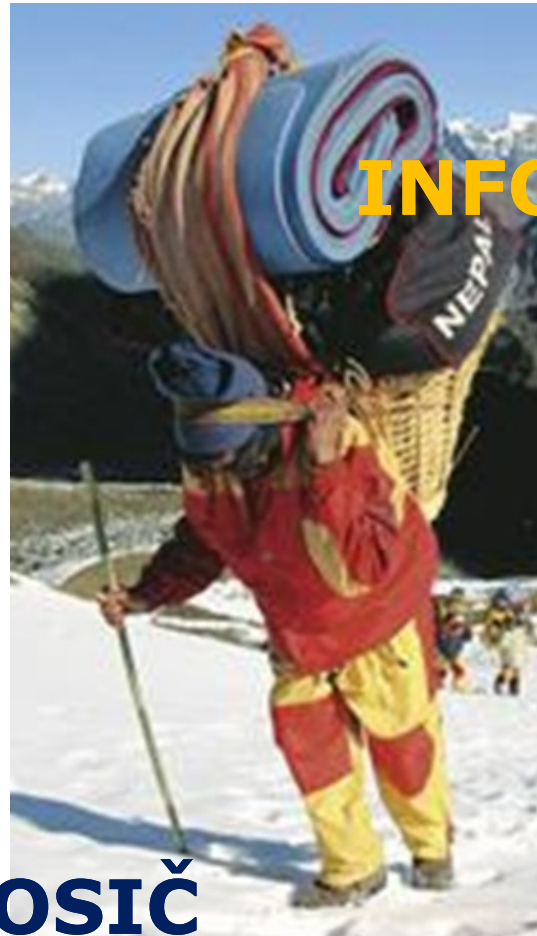

**INFORMACE**

**NOSIČ**

# ZPRACOVÁNÍ SIGNÁLU

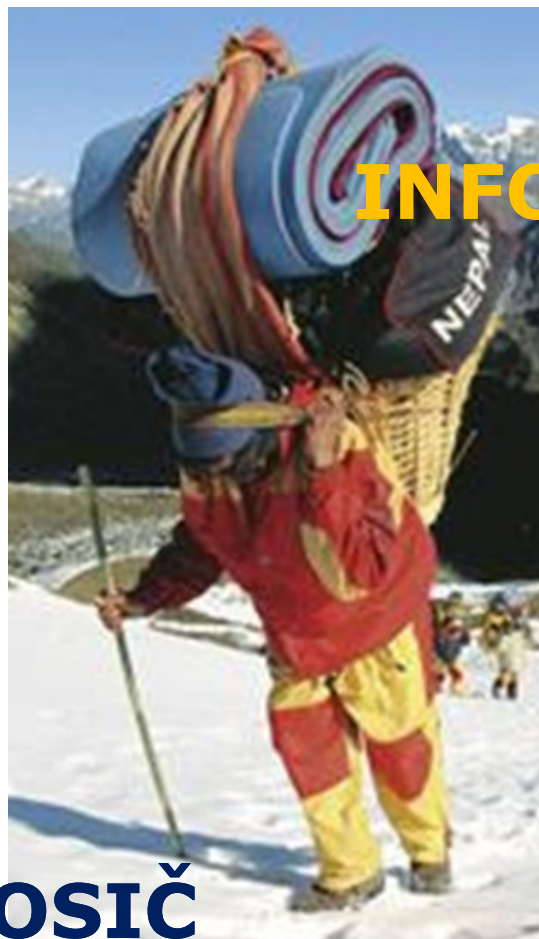

**INFORMACE**

**NOSIČ**

**TO NECHME TECHNIKŮM (ELEKTRIKÁŘŮM, ...)**

# ZPRACOVÁNÍ SIGNÁLU

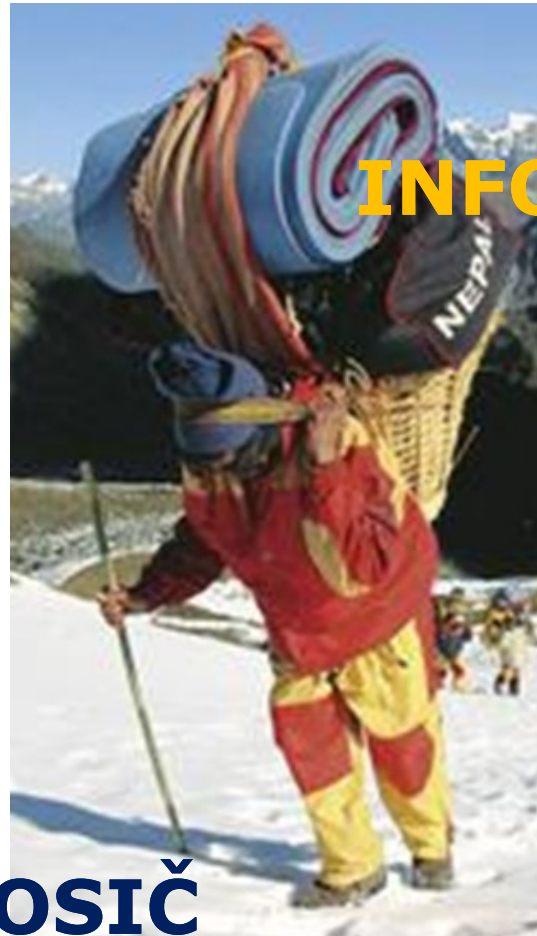

**INFORMACE**



**ZPRACOVÁNÍ  
INFORMACE**

**NOSIČ**

**TO NECHME TECHNIKŮM (ELEKTRIKÁŘŮM, ...)**



# ZPRACOVÁNÍ INFORMACE

---

K čemu ta informace bude?

# ZPRACOVÁNÍ INFORMACE

- ☑ abychom dokázali říct, co to je za objekt (rozpoznání, klasifikace,...);
- ☑ abychom dokázali posoudit jeho stav (O.K., hypertenze, epilepsie, exitus, úroveň chemického zamoření dané lokality, ...);
- ☑ abychom dokázali předpovědět jeho budoucnost (lze léčit a vyléčit, ocenit finanční nároky léčení po dobu přežití, les do 20 let odumře, sociální složení obyvatelstva v daném časovém rozpětí, ...);

# ZPRACOVÁNÍ INFORMACE

---

popis

# ZPRACOVÁNÍ INFORMACE

- ☑ popis – matematický model

# ZPRACOVÁNÍ INFORMACE

☑ popis – matematický model

→ **analyticky** (nějakou funkcí)



# ZPRACOVÁNÍ INFORMACE

☑ popis – matematický model

→ **analyticky** (nějakou funkcí)

→ **posloupností hodnot**



# ZPRACOVÁNÍ INFORMACE

☑ popis – matematický model

→ **analyticky** (nějakou funkcí)

→ **posloupností hodnot**



**!!! ČASOVÁ ŘADA !!!**

# ZPRACOVÁNÍ INFORMACE

☑ popis – matematický model

→ **analyticky** (nějakou funkcí)

→ **posloupností hodnot**



**!!! ČASOVÁ ŘADA !!!**





# ZPRACOVÁNÍ INFORMACE

☑ popis – matematický model

→ **analytický** (nějakou funkcí)

→ **posloupností hodnot**



**!!! ČASOVÁ ŘADA !!!**

Závislost nějaké hodnoty na jiné nazýváme v případě spojité nezávislé veličiny **funkcí**, v případě diskrétní nezávislé veličiny **posloupností**, resp. **časovou řadou** (obecně je to **zobrazení**). Pojem signál je tedy jakousi technickou náhražkou matematického pojmu zobrazení.

# ČASOVÁ ŘADA

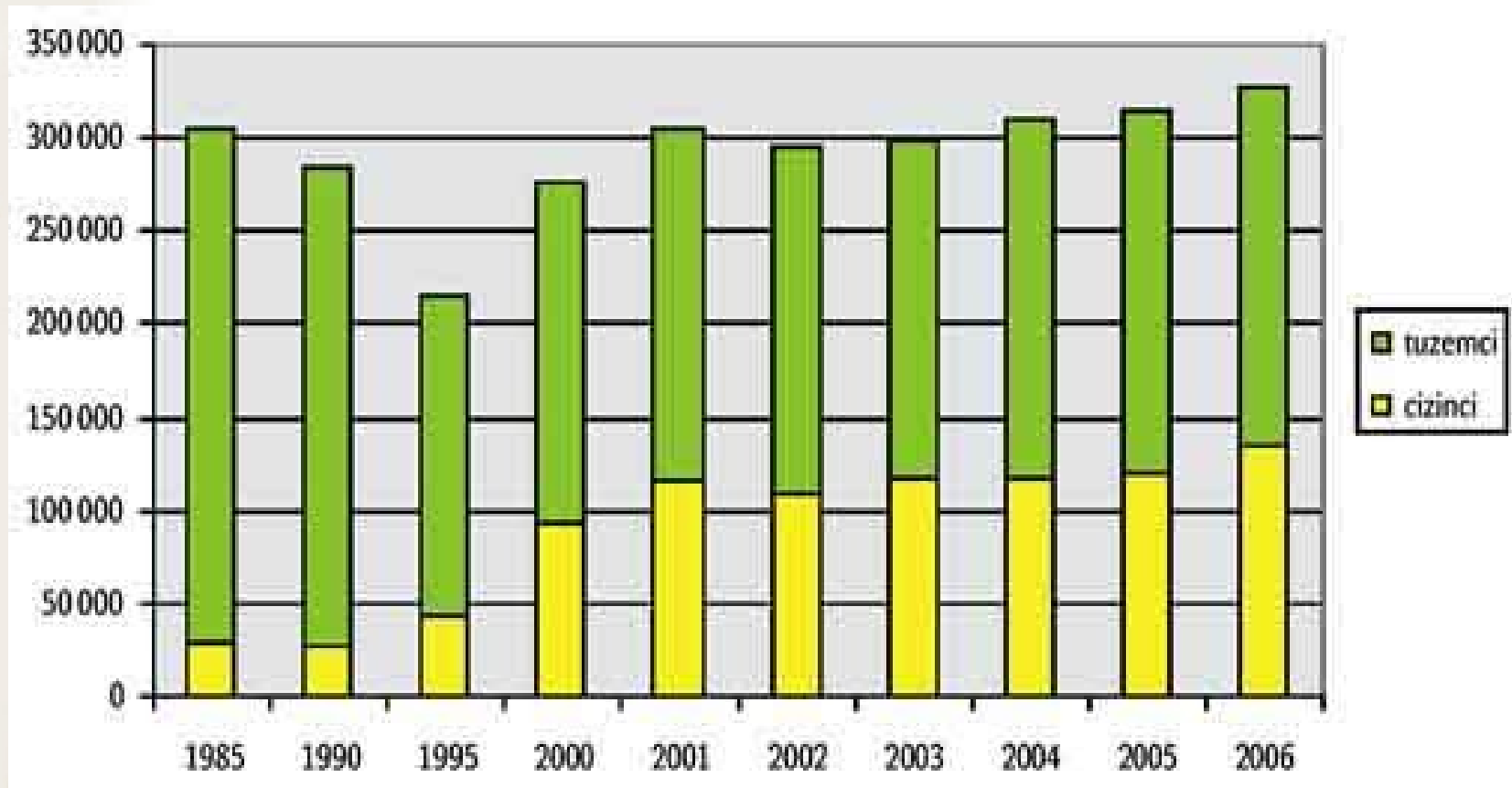

**Vývoj počtu pacientů v lázeňských zařízeních**

*Pramen: Ústav zdravotnických informací a statistiky*

# ČASOVÁ ŘADA

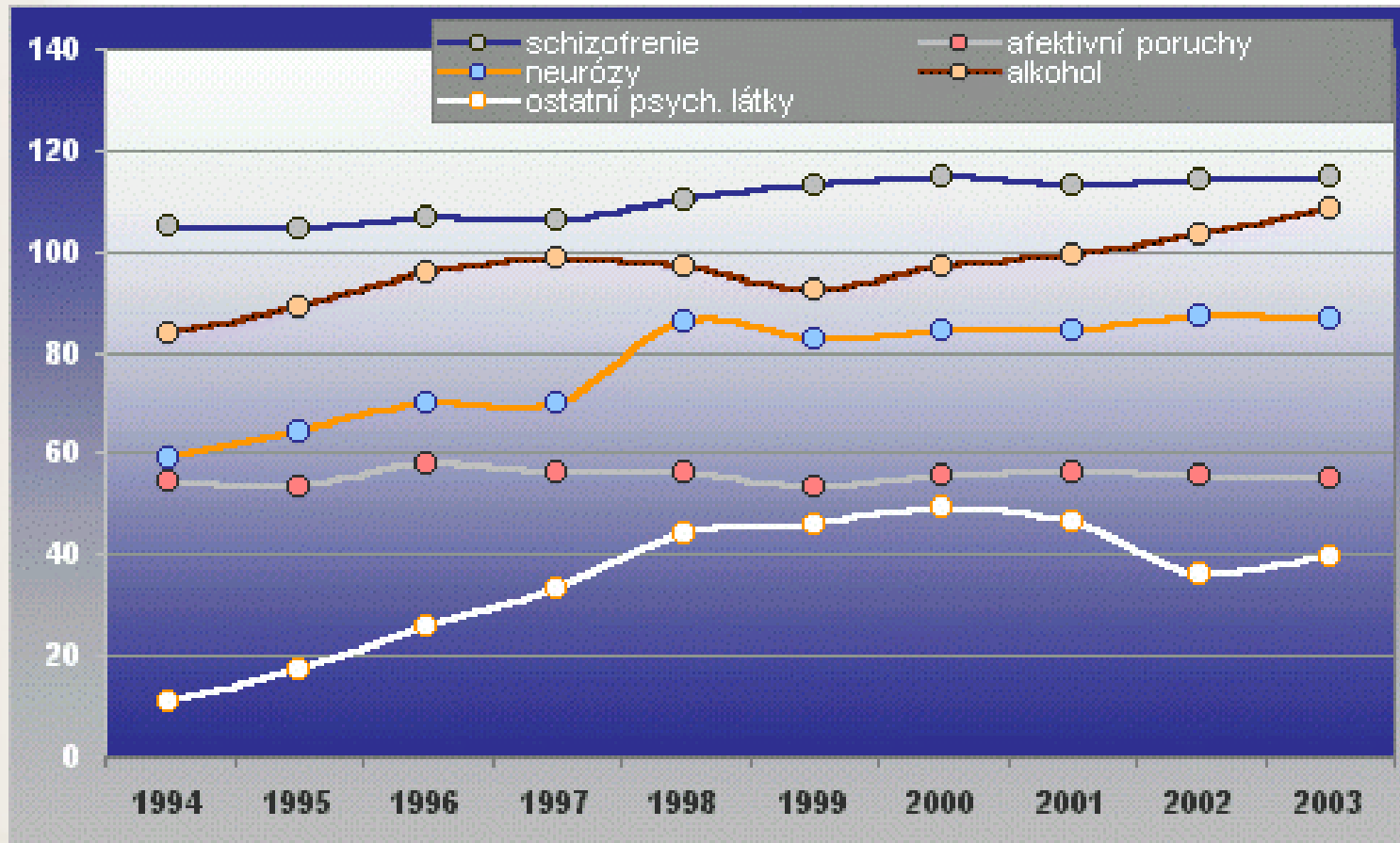

**Vývoj počtu hospitalizací v lůžkových psychiatrických zařízeních (na 100 000 osob)**

*Pramen: Ústav zdravotnických informací a statistiky*

# ČASOVÁ ŘADA (SIGNÁL V DISKRÉTNÍM ČASE)

Definice (základní):

Časová řada je uspořádaná množina hodnot  $\{y_t : t=1, \dots, n\}$ , kde index  $t$  určuje čas, kdy byla hodnota  $y_t$  určena.

# ČASOVÁ ŘADA (SIGNÁL V DISKRÉTNÍM ČASE)

Definice (základní):

Časová řada je uspořádaná množina hodnot  $\{y_t : t=1, \dots, n\}$ , kde index  $t$  určuje čas, kdy byla hodnota  $y_t$  určena.

Mnohé další modifikace:

- ☑ Časové okamžiky  $t$  jednotlivých pozorování nemusí být rovnoměrné  $\{y(t_i) : i=1, \dots, n\}$ .
- ☑ Každá hodnota může mít akumulární (integrační) charakter za určité období než že by vyjadřovala okamžitý stav

# ČASOVÁ ŘADA (SIGNÁL V DISKRÉTNÍM ČASE)

Definice (základní):

Časová řada je uspořádaná množina hodnot  $\{y_t : t=1, \dots, n\}$ , kde index  $t$  určuje čas, kdy byla hodnota  $y_t$  určena.

Mnohé další modifikace:

- ☑ Hodnoty mohou být rozšířeny o násobná měření (vývoj hmotnosti každého experimentálního zvířete v dané skupině)
- ☑ Každý skalár  $y_t$  může být nahrazen vektorem  $p$  hodnot  $\mathbf{y}_t = (y_{1t}, \dots, y_{pt})$

# ČASOVÉ ŘADY – CO S NIMI?

- ☑ **stručný popis jejích vlastností** (pomocí několika některých souhrnných statistik) – na jednoduchá data příliš složitý průběh



k popisu spíše funkce než jednoduchá hodnota, např.  
klouzavý průměr než střední hodnota;  
složky řady – trend, sezónní změny, pomalé a rychlé změny,  
nepravidelné oscilace – **frekvenční analýza**

- ☑ **predikce budoucích hodnot** – velká část analytických metod pro časové řady;

(**Predikce** (z [lat. prae-](#), před, a [dicere](#), říkat) znamená **předpověď** či [prognózu](#), tvrzení o tom, co se stane nebo nestane v [budoucnosti](#). Na rozdíl od [věštění](#) nebo hádání se slovo predikce obvykle užívá pro [odhady](#), opřené o [vědeckou hypotézu](#) nebo [teorii](#).)

# ČASOVÉ ŘADY – CO S NIMI?

- ☑ **monitorování průběhu a detekce významných změn** - např. sledování funkce ledvin po transplantaci;
- ☑ **modelování průběhu**
  - pochopení procesů způsobujících vznik dat;
  - pragmatický nástroj pro splnění výše uvedených cílů

všechno např. lineárních systémů – autoregresivní (AR), integrační (I), s klouzavým průměrem (moving average – MA)



# ZA TÝDEN NASHLEDANOU (NA KOTLÁŘSKÉ)