

# Praktické zpracování dat

## – ukázky nekvalitní prezentace dat

Pavlík T

# Charakteristika respondentů



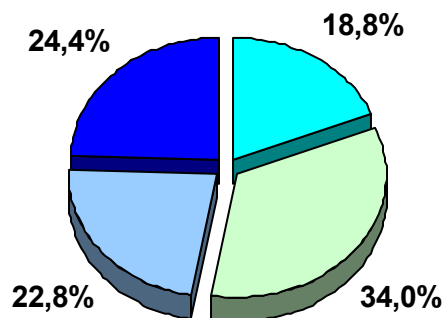

Odpovědělo 250 respondentů.

## Oddělení, na kterém byli pacienti hospitalizováni

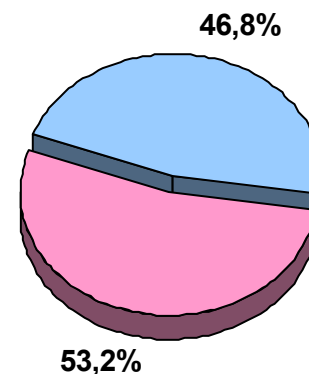

## Pohlaví



	Dermatovenerologie	N=47
	Chirurgie	N=85
	Interní	N=54
	Plastická chirurgie	N=61

	Ženy	N=133
	Muži	N=117

# Charakteristika respondentů

Odpovědělo 250 respondentů.

## Oddělení, na kterém byli pacienti hospitalizováni

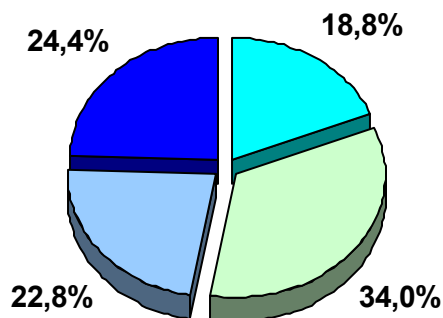

## Pohlaví

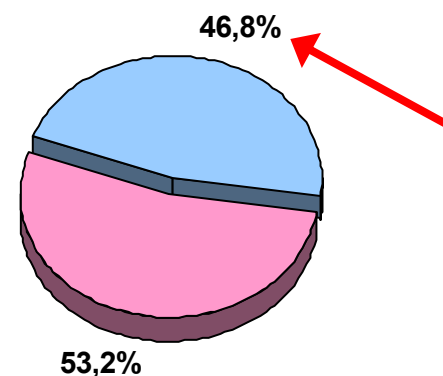

Různá velikost fontů v grafech



Stejná barva pro dvě různé kategorie

Různá velikost fontů v popiscích

# Informovanost respondentů

Odpovědělo 142 respondentů.

Domníváte se, že znáte všechny současné možnosti léčby bércového vředu?

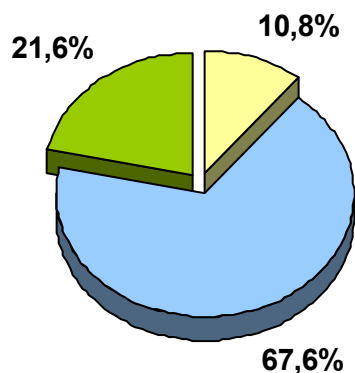

Neodpovědělo 105 respondentů.

Myslíte si, že jsou všechny plně hrazeny pojišťovnou?

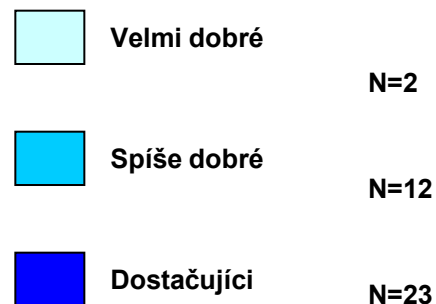
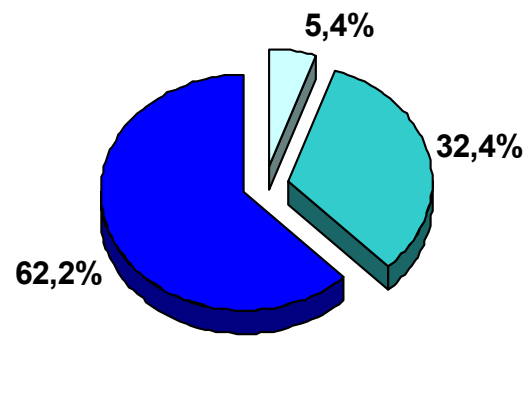

Neodpovědělo 105 respondentů.



# Informovanost respondentů

Odpovědělo 142 respondentů.

Domníváte se, že znáte všechny současné možnosti léčby bércového vředu?

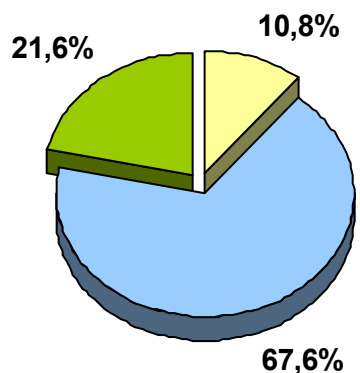

Neodpovědělo 105 respondentů.

Myslíte si, že jsou všechny plně hrazeny pojišťovnou?

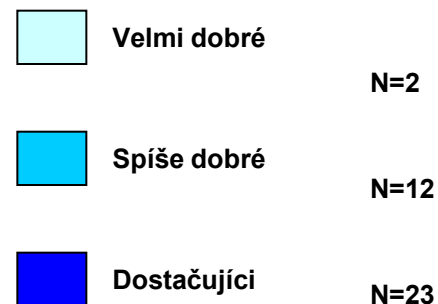
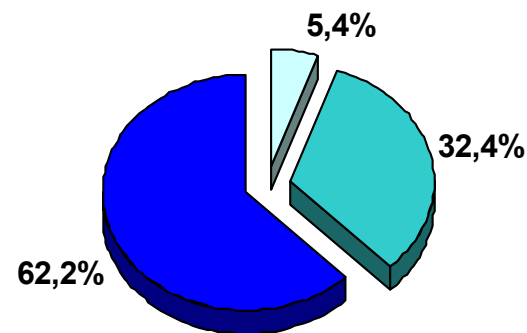

Neodpovědělo 105 respondentů.

Špatné popisky

# Způsob samoléčby

Odpovědělo 250 respondentů.

## Léčili jste si ránu sami?

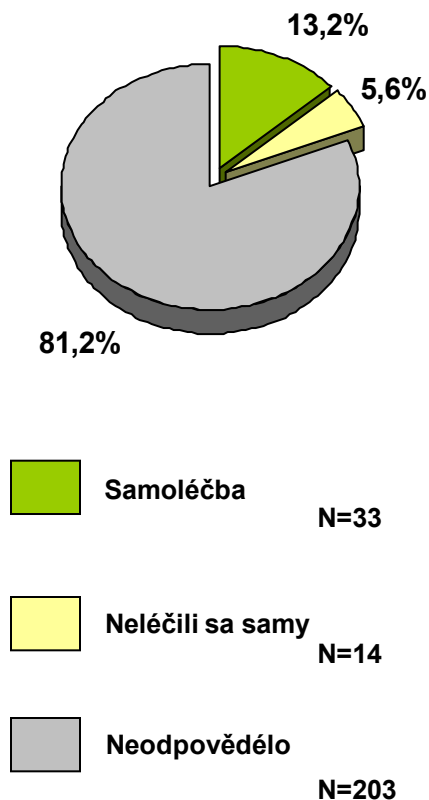

## Jakými přípravkami jste si ránu léčili?

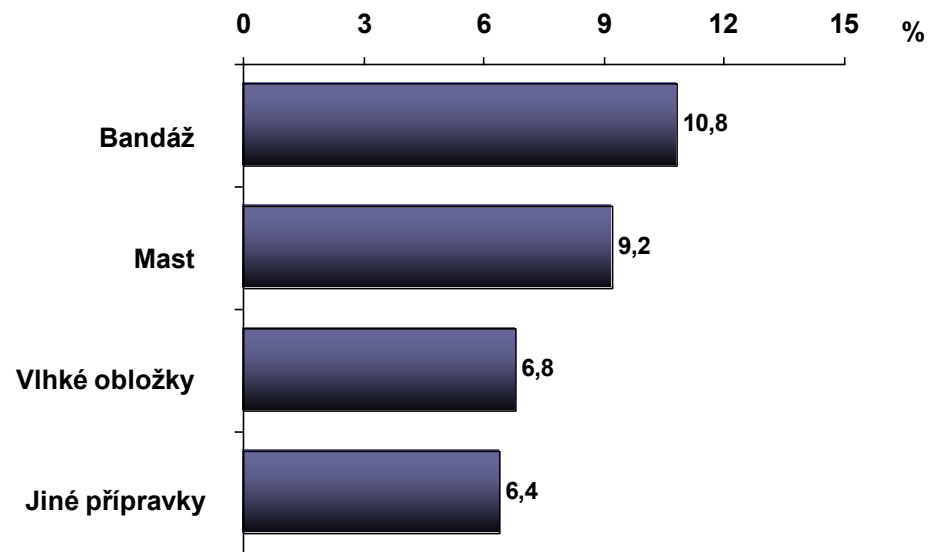

Neodpovědělo 203 respondentů.

# Způsob samoléčby

Odpovědělo 250 respondentů.

## Léčili jste si ránu sami?

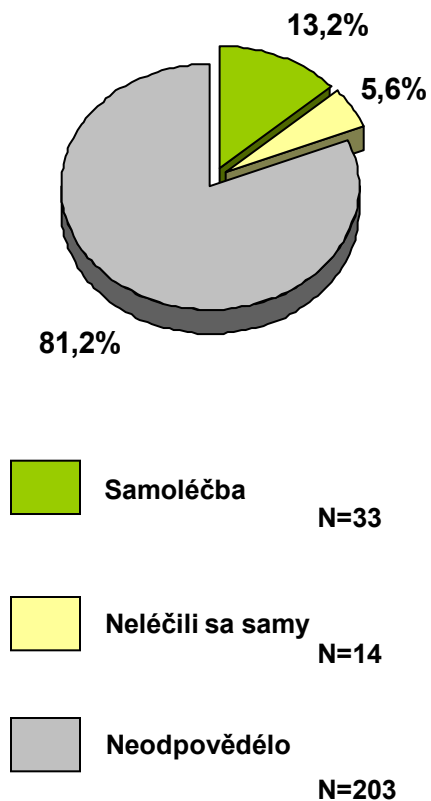

## Jakými přípravkami jste si ránu léčili?

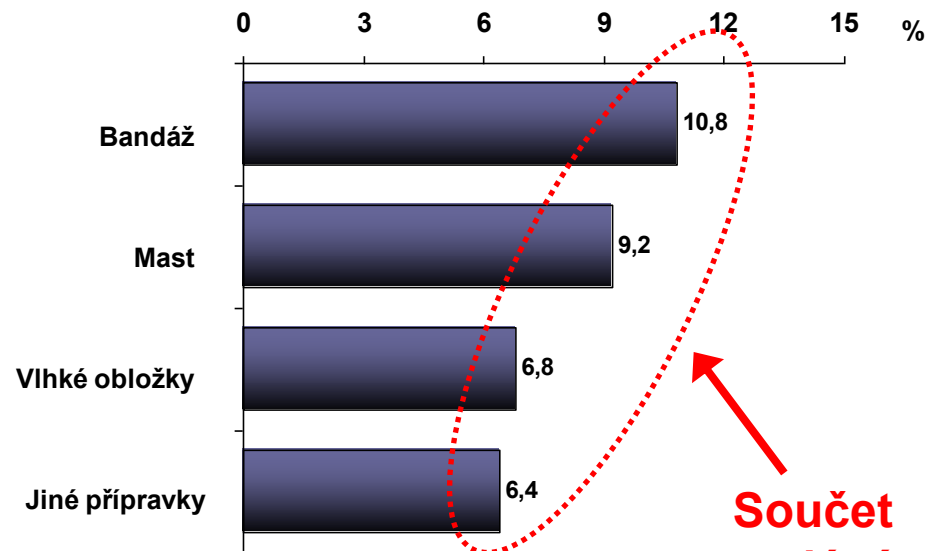

Neodpovědělo 203 respondentů.

**Součet nedává 100%. Kde jsou ostatní?**

# Analýza přežití - vliv stavu hormonálních receptorů

Celkové přežití

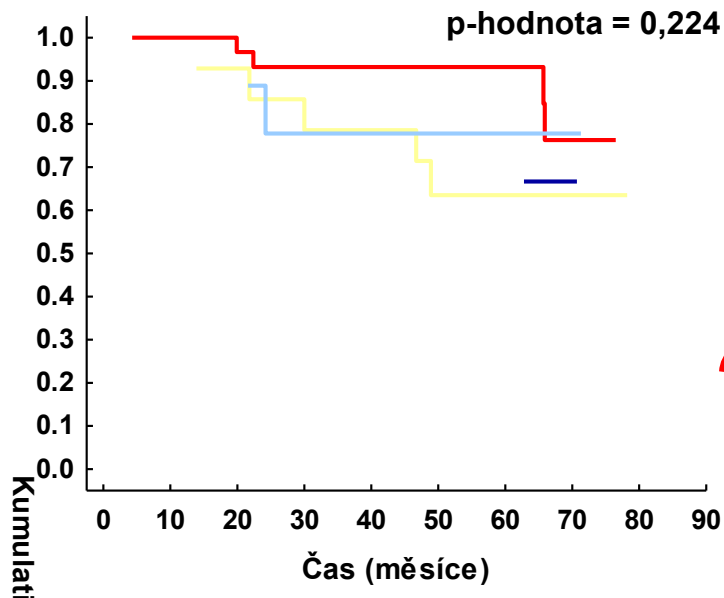

Doba do progrese

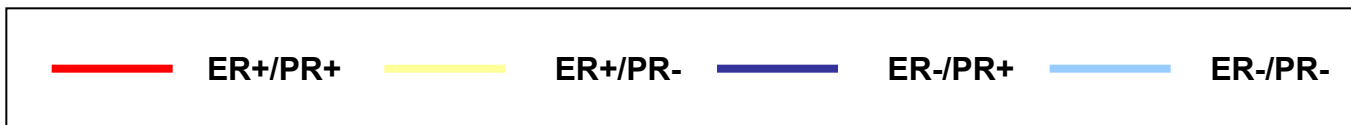
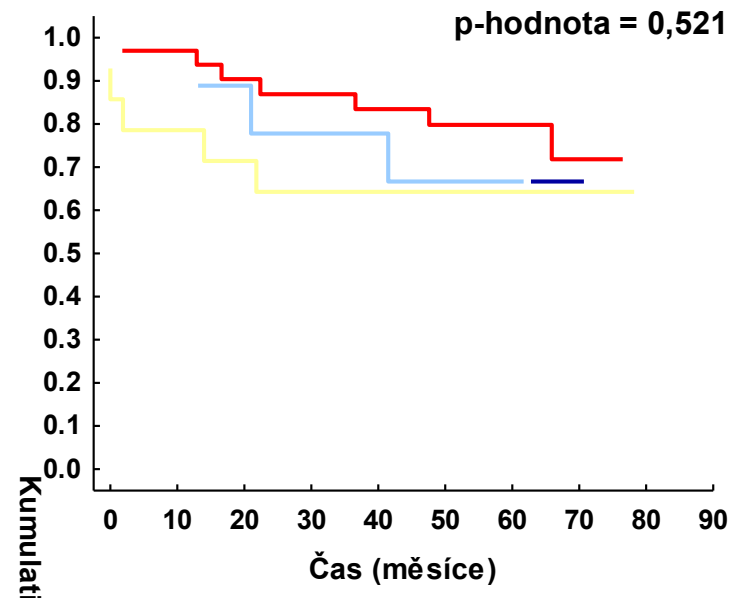

	N	25% kvantil přežití
ER+/PR+	33	-----
ER+/PR-	14	38,4 měsíců
ER-/PR+	3	-----
ER-/PR-	9	-----

	N	25% kvantil přežití
ER+/PR+	33	58,6 měsíců
ER+/PR-	14	8,0 měsíců
ER-/PR+	3	-----
ER-/PR-	9	-----



# Analýza přežití - vliv stavu hormonálních receptorů

## Celkové přežití

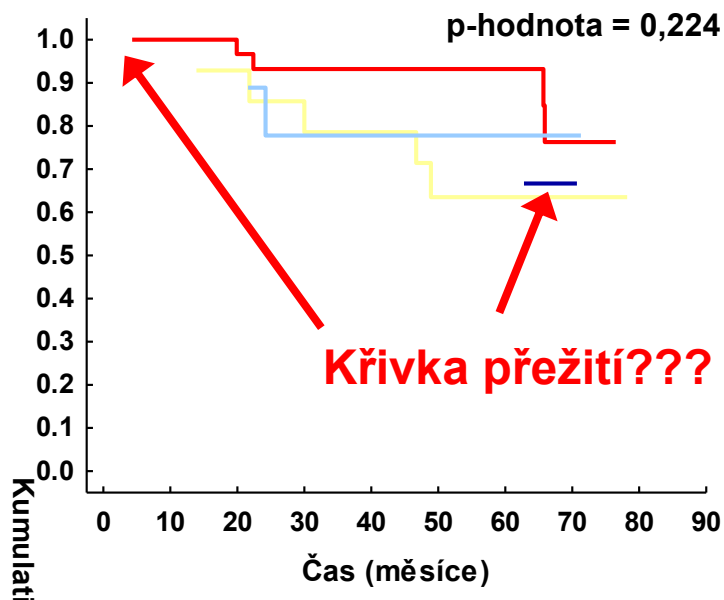

## Doba do progrese

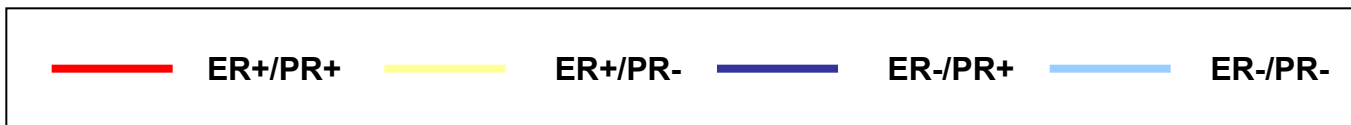
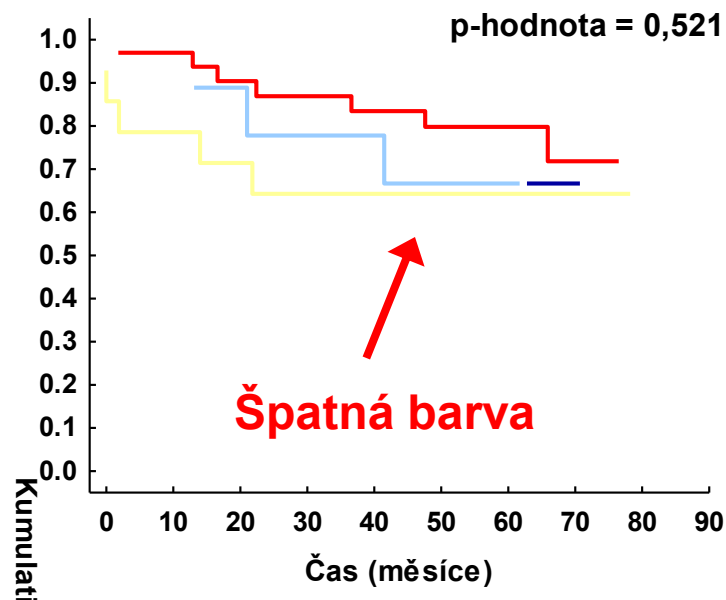

	N	25% kvantil přežití
ER+/PR+	33	----
ER+/PR-	14	38,4 měsíců
ER-/PR+	3	----
ER-/PR-	9	----

	N	25% kvantil přežití
ER+/PR+	33	58,6 měsíců
ER+/PR-	14	8,0 měsíců
ER-/PR+	3	----
ER-/PR-	9	----

# Analýza přežití - vliv T stádia

## Celkové přežití

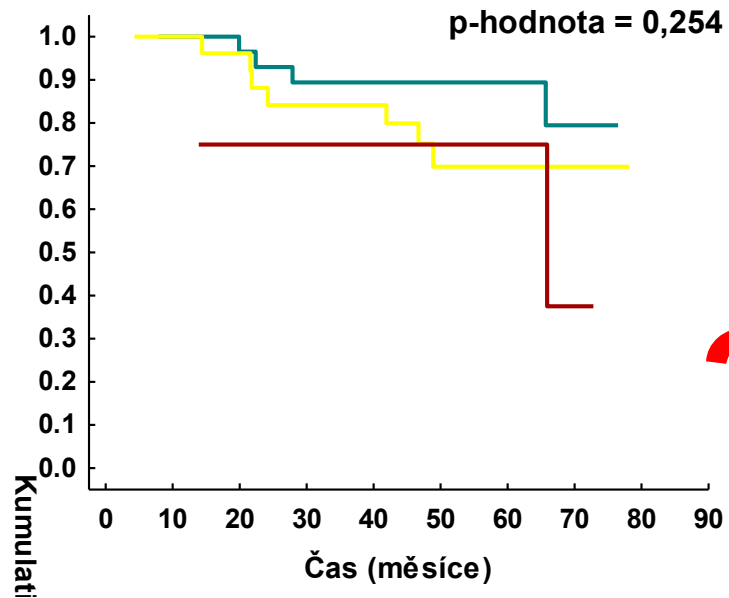

## Doba do progresu

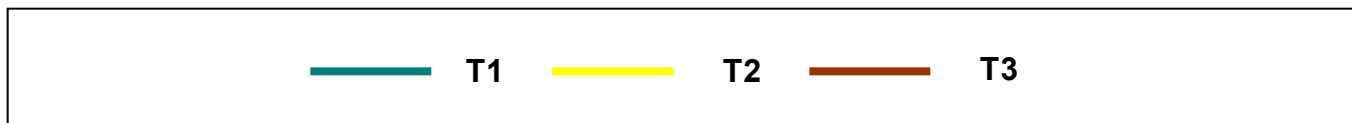
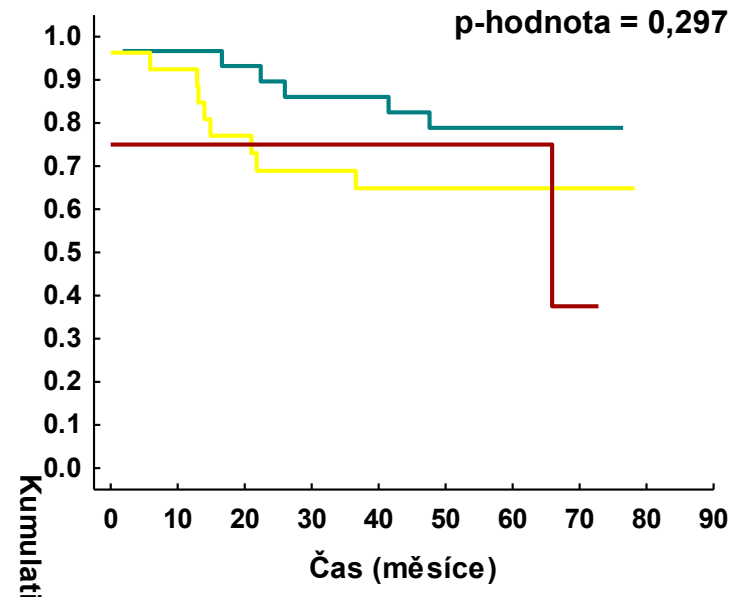

	N	25% kvantil přežití
T1	30	-----
T2	27	46,8 měsíců
T3	4	-----

	N	25% kvantil přežití
T1	30	-----
T2	27	18,0 měsíců
T3	4	-----

# Analýza přežití - vliv T stádia

## Celkové přežití

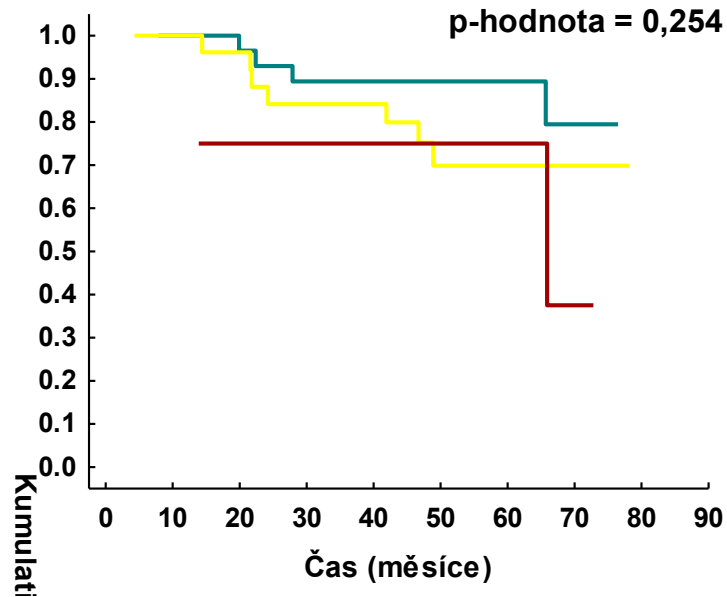

## Doba dogrese

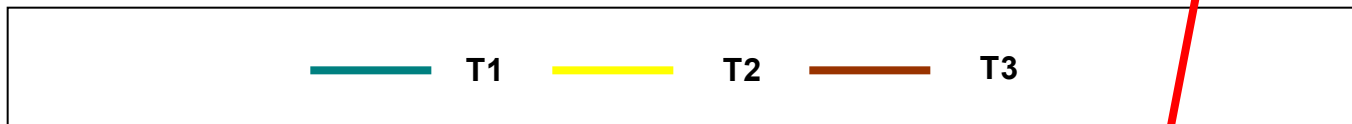
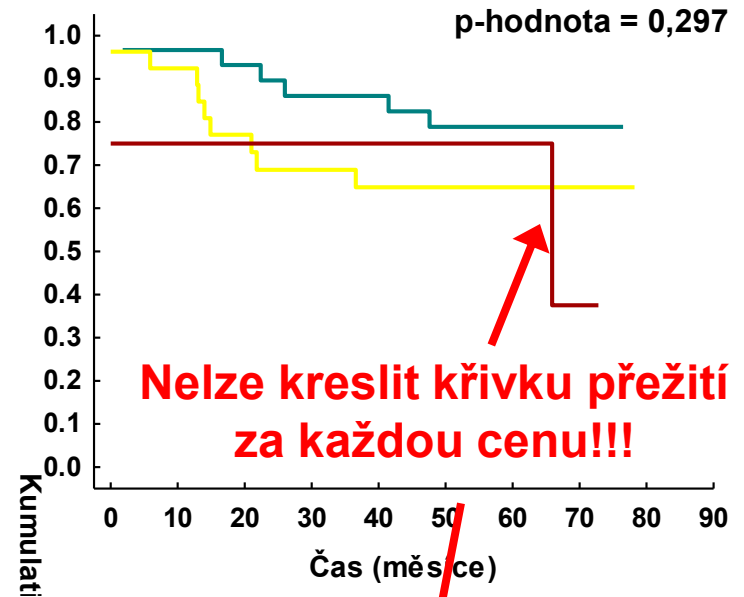

	N	25% kvantil přežití
T1	30	-----
T2	27	46,8 měsíců
T3	4	-----

	N	25% kvantil přežití
T1	30	-----
T2	27	18,0 měsíců
T3	4	-----

# Rodinný stav, N = 275

Rodinný stav

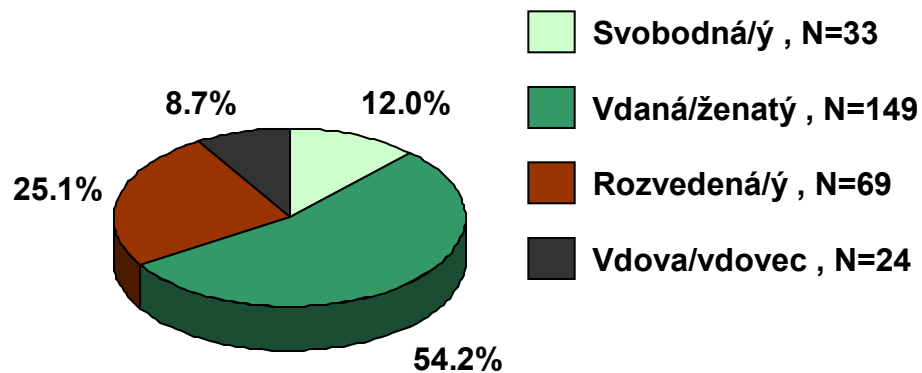

# Rodinný stav, N = 275

Rodinný stav

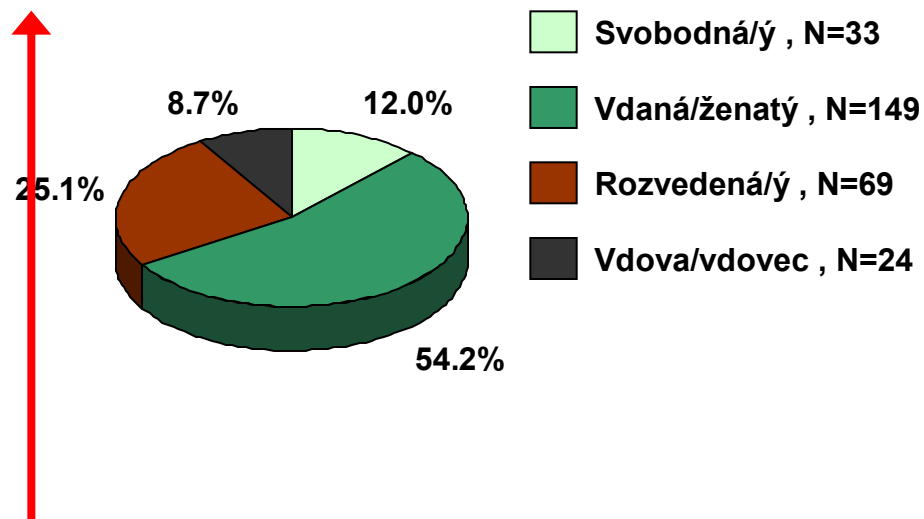

Dvojité nadpis

# Odpověď na léčbu

N=13

**Kategorie 1:** pacienti s pouze jedním záznamem v čase 0 měsíců

N=26

**Kategorie 2:** pacienti se všemi pozorováními pod  $400 \times 10^9/l$  trombocytů

N=42

**Kategorie 3:** pacienti se všemi pozorováními nad  $400 \times 10^9/l$  trombocytů

N=30

**Kategorie 4:** pacienti, kteří se po několika měsících dostali pod hladinu  $400 \times 10^9/l$  trombocytů a udrželi se v ní

N=42

**Kategorie 5:** pacienti s hodnotami které se pohybují střídavě nad a pod  $400 \times 10^9/l$

N=2

**Pacienti bez záznamů**



## Zastoupení kategorií v souboru

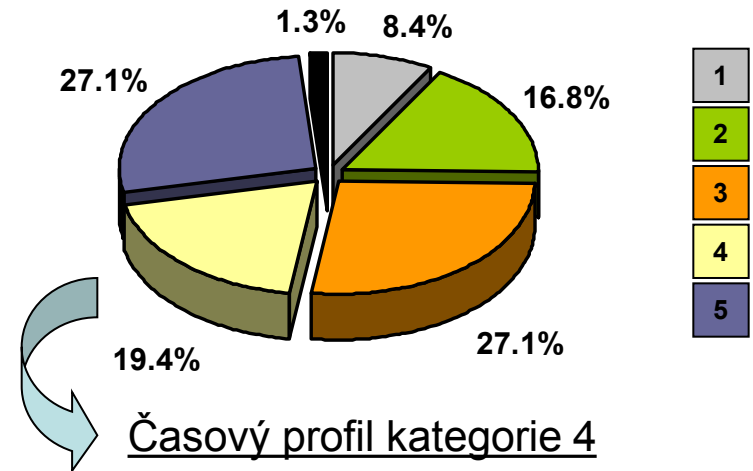

## Časový profil kategorie 4

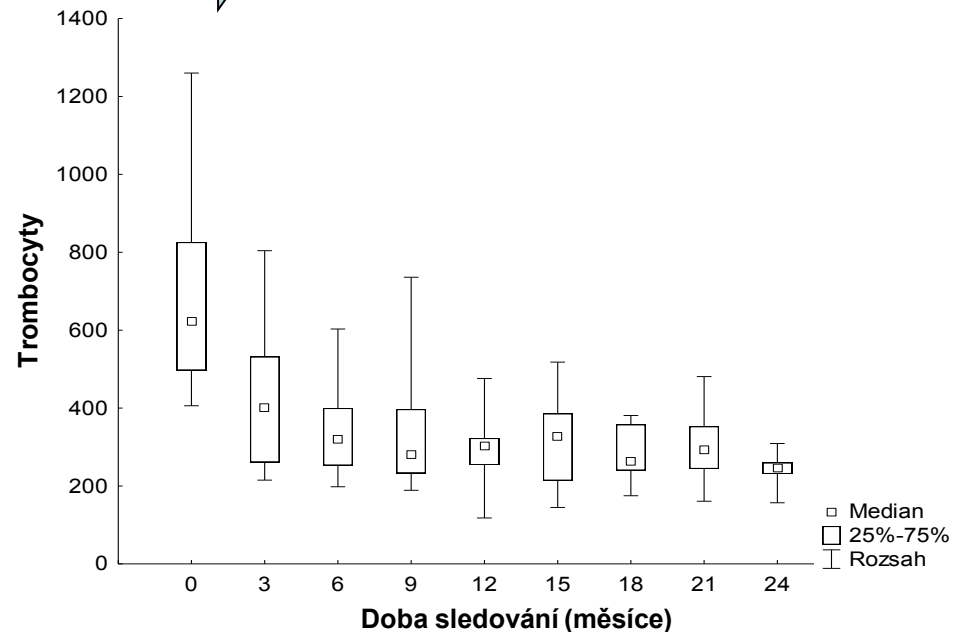

# Odpověď na léčbu

## Nelogické pořadí kategorií

N=13

**Kategorie 1:** pacienti s pouze jedním záznamem v čase 0 měsíců

N=26

**Kategorie 2:** pacienti se všemi pozorováními pod  $400 \times 10^9/l$  trombocytů

N=42

**Kategorie 3:** pacienti se všemi pozorováními nad  $400 \times 10^9/l$  trombocytů

N=30

**Kategorie 4:** pacienti, kteří se po několika měsících dostali pod hladinu  $400 \times 10^9/l$  trombocytů a udrželi se v ní

N=42

**Kategorie 5:** pacienti s hodnotami které se pohybují střídavě nad a pod  $400 \times 10^9/l$

N=2

**Pacienti bez záznamů**

## Zastoupení kategorií v souboru

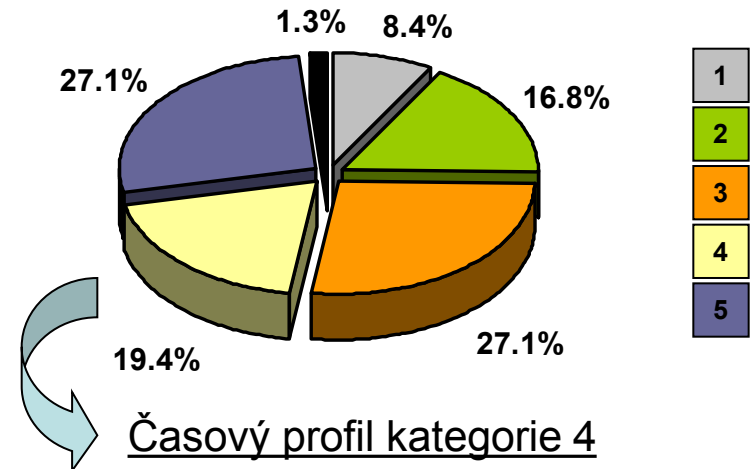

## Časový profil kategorie 4

