

METODY ANTROPOLOGIE I

ZKOUMÁNÍ ŽIVÉHO ČLOVĚKA – NEMETRICKÉ
(MORFOSKOPICKÉ/SOMATOSKOPICKÉ) ZNAKY NA
LIDSKÉ HLAVĚ



PROBLÉMY ANTROPOLOGIE ŽIVÉHO ČLOVĚKA - OBECNĚ

- Inter-investigator error
- Intra-investigator error
- Minimalizace – přesná definice a nacvičení antropometrických bodů a měr
- Subjektivní hodnocení
- Užití nových digitalizačních metod – 3D skenování, digitalizace a tvarová analýza – virtuální antropologie

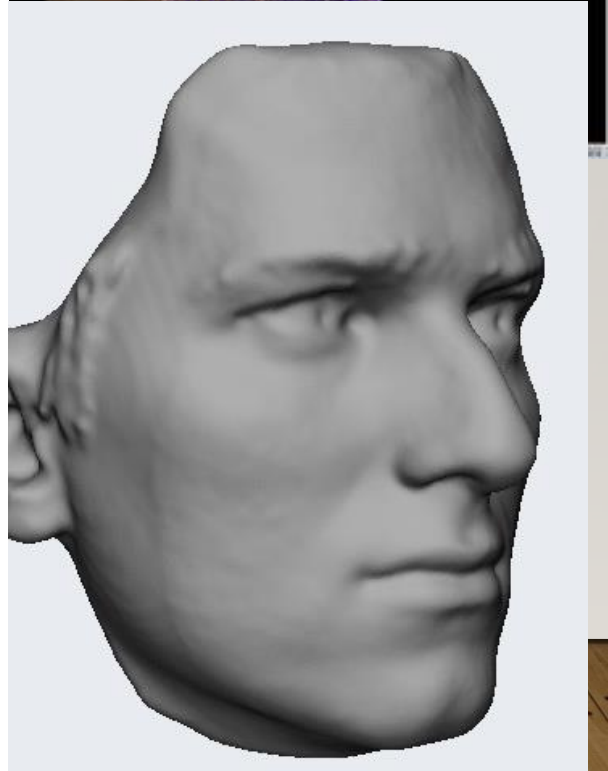
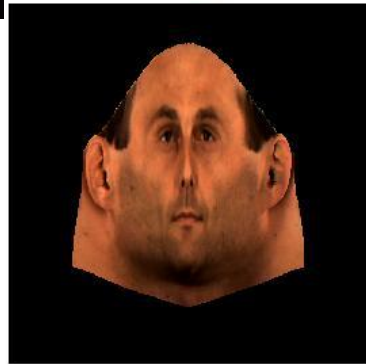
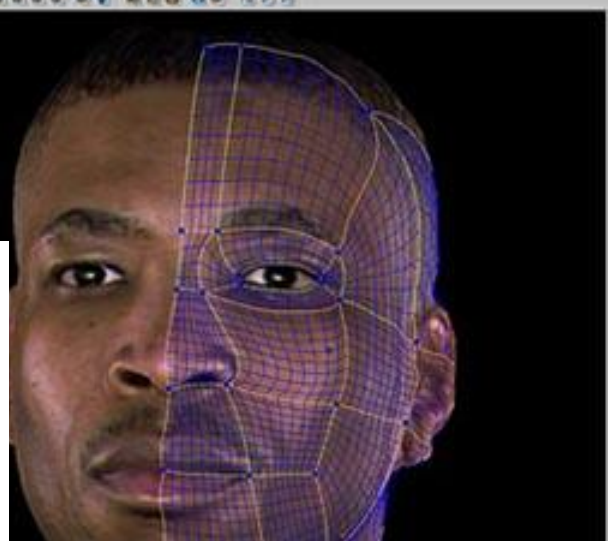
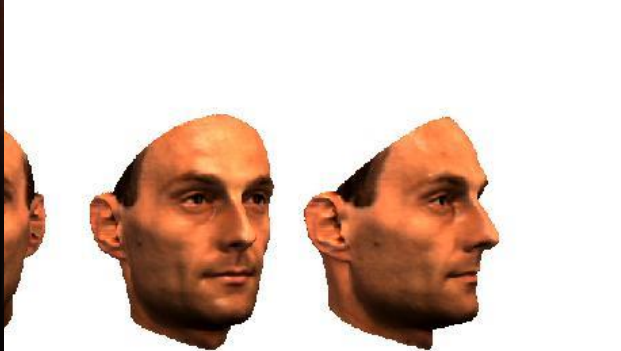

POZOROVÁNÍ

- Primární metoda antropologa
- Každý antropolog (každý vědec) musí být dobrý pozorovatel
- Vyžaduje takt a ohleduplnost, subjektem je člověk
- Nutno procvičovat
- Subjektivní
- Využití 3D metod

LIDSKÝ OBLIČEJ

- Primární identifikátor jedince
- „Výkladní skříň“ jednotlivce
- Systém – systémový přístup
- Rozpoznání známých tváří
- Rodiče - potomci
- Nástroj komunikace
- Nonverbální – mimické svaly
- Komplexní souhra 14 svalů

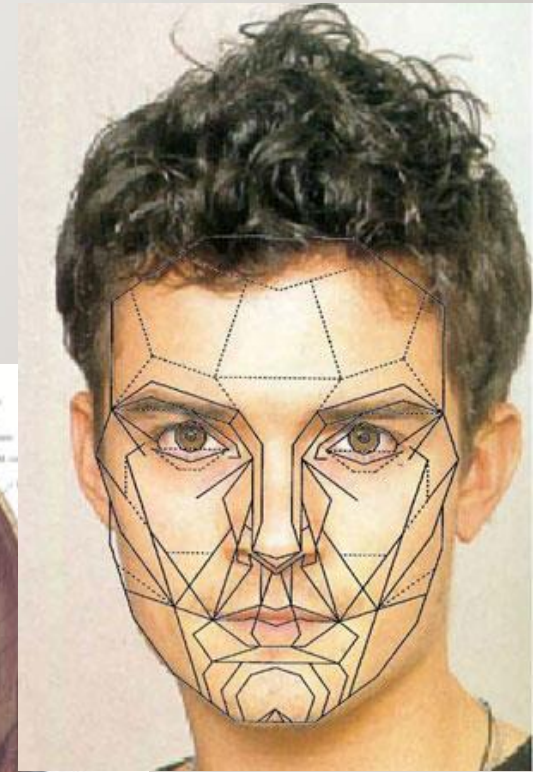
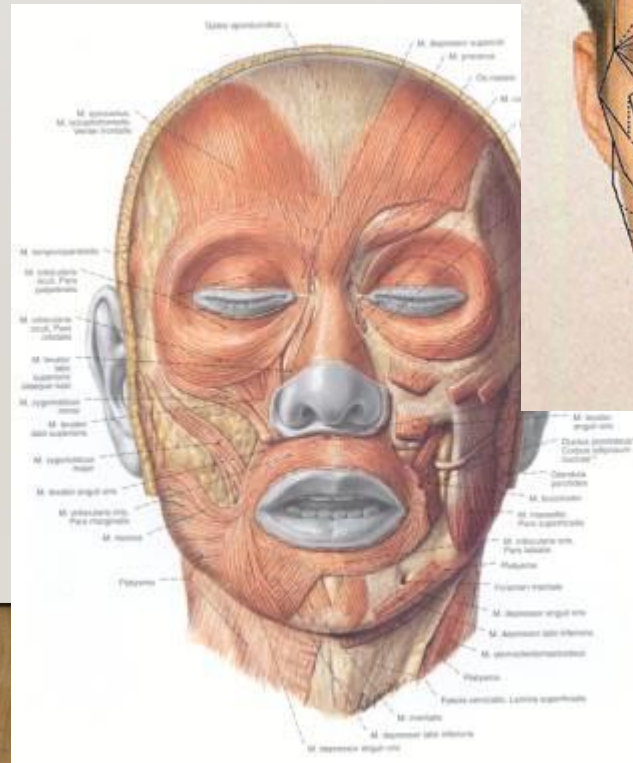



ATRAKTIVITA LIDSKÉHO OBLIČEJE

- Symetrie, ne však dokonalá
- Drobné odchylky od 100% souměrnosti
- Vyváženost jednotlivých rysů
- Celkový tvar obličeje
- Preference průměrnosti, proporcionality

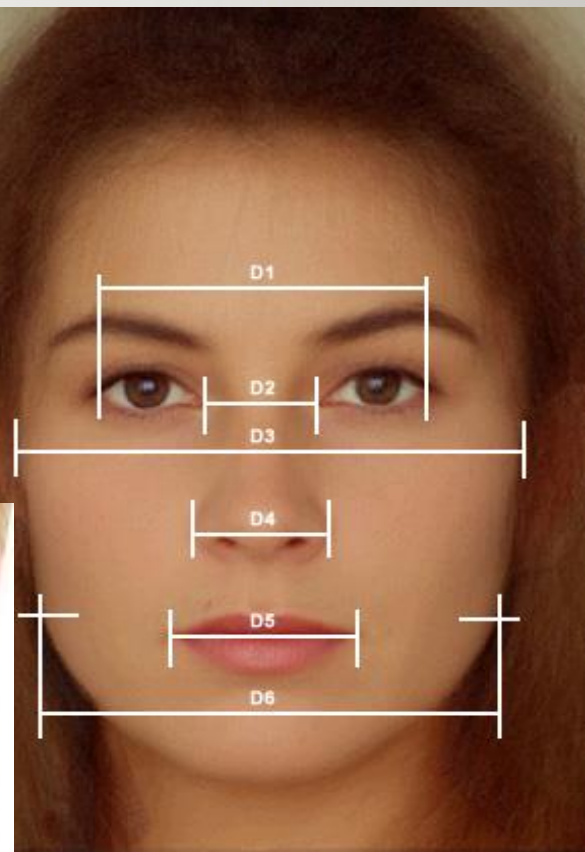
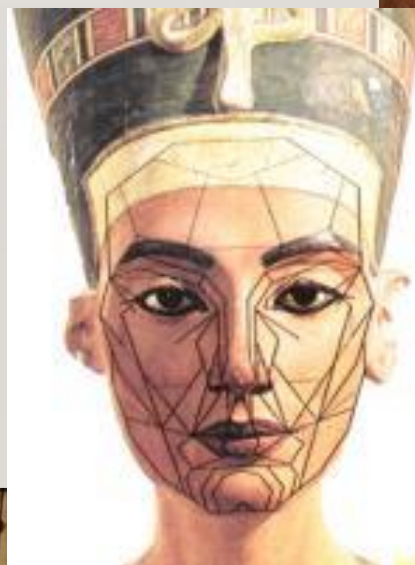
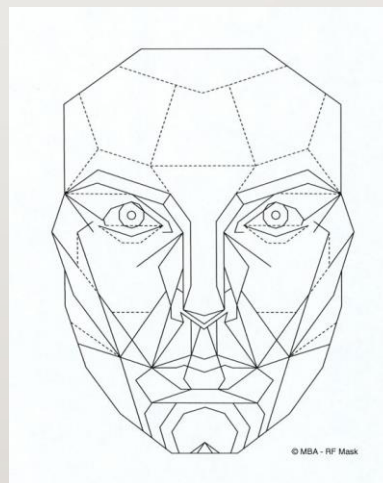



SEXUÁLNÍ DIMORFISMUS LIDSKÉHO OBLIČEJE

- Tvar a velikost jednotlivých rysů
- Soubor jednotlivých rysů a jejich vyváženost
- Celkový tvar obličeje



POZOROVÁNÍ A POPIS LIDSKÉHO OBLIČEJE – SOMATOSKOPIE V ANTROPOLOGII

- Fyziognomie
 - teorie o rozeném zločinci
- Hodnocení variability
- Hodnocení příbuzenských vztahů
- Aplikace v kriminalistice
- Rozpoznání obrazu
- Biometrické aplikace

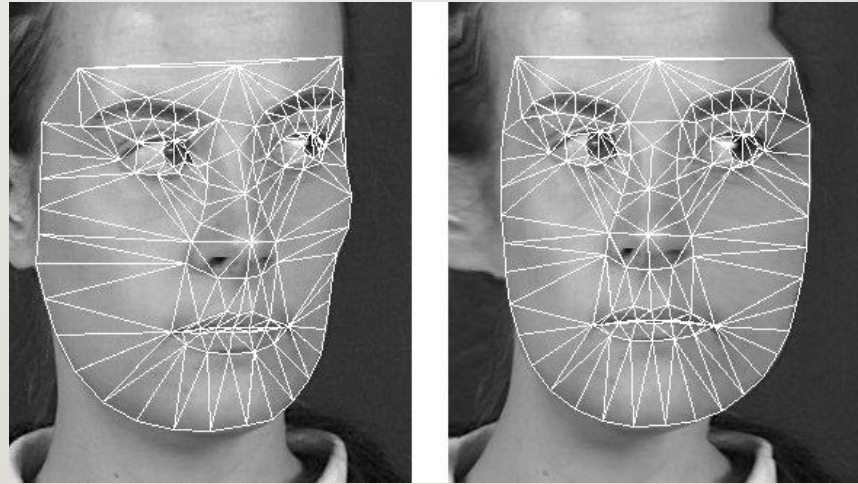

Lèvres

Hauteur naso-labiale

Proéminence



Bordure

Épaisseur



Défaut d'adhérence

Particularités



- Bouche -

Dimension

Particularités



Particularités



Synthétiquement

Dentition



Menton

Inclinaison

Hauteur



« Largeur »

Particularités



Particularités

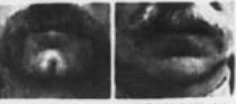

Contour général de la tête

vue de profil

Profil fronto-nasal



Profil naso-buccal

Synthétique



Hauteur crânienne

Particularités crâniennes



Contour général de la tête

vue de face

1° Synthétiquement



2° Analytiquement

État crânien



Pl. 59 (9) Identité individuelle avec dissemblance physiognomique.

16⁹³ 1 et 2 - 110^{ème} individu - la 1^{re} fois à 17 ans et la 2^e à 24 ans. 16⁹³ 3 et 4 - 110^{ème} individu - à 14 mois d'intervalle dont 10 passés en prison.

E. Lankester 1890



NOS

- Tvar nosu
- Kořen nosu
- Hřbet nosu
- Nosní dírky
- Výrazný sexuální dimorfismus
- Variabilita mezi etniky

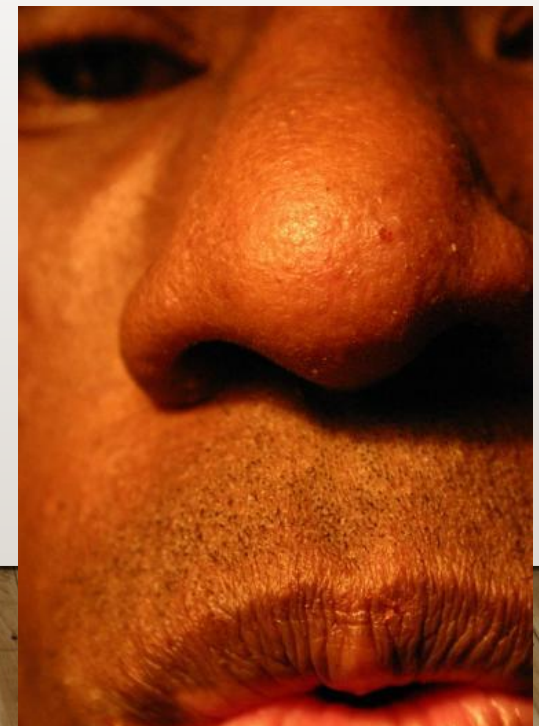

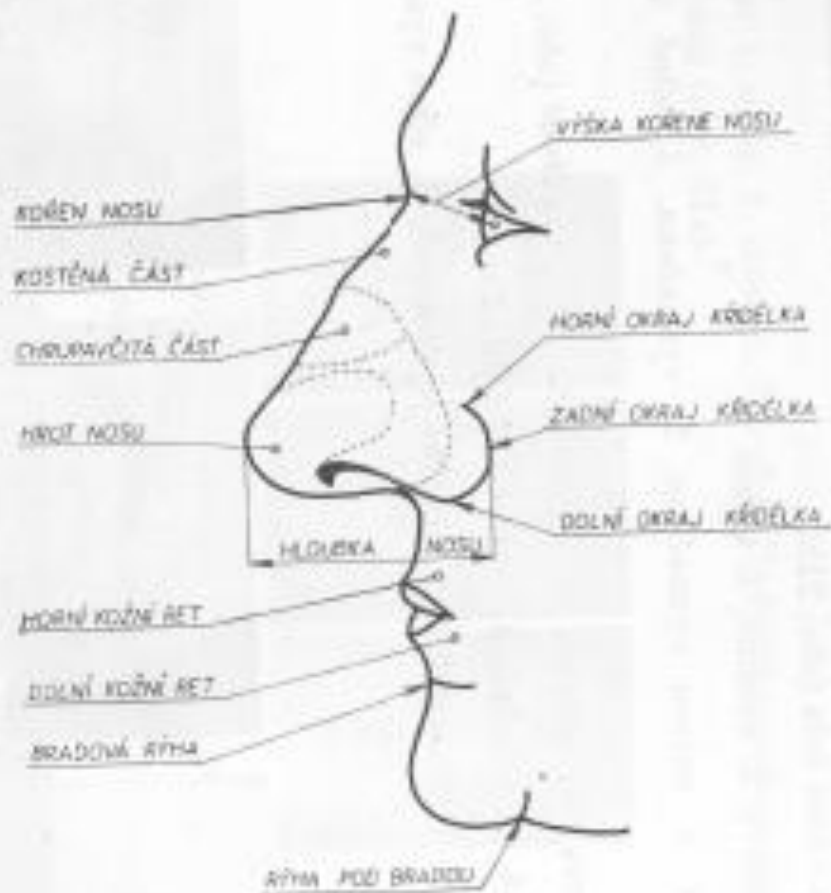

Obr. 25. Anatomické poměry nosní krajiny a brady
 (Orig. upraven podle B. Martina)



ÚSTA

- Tvar rtů
- Výška červeně rtů
- Tvar filtra
- Sexuálně dimorfní
- Sexuální selekce

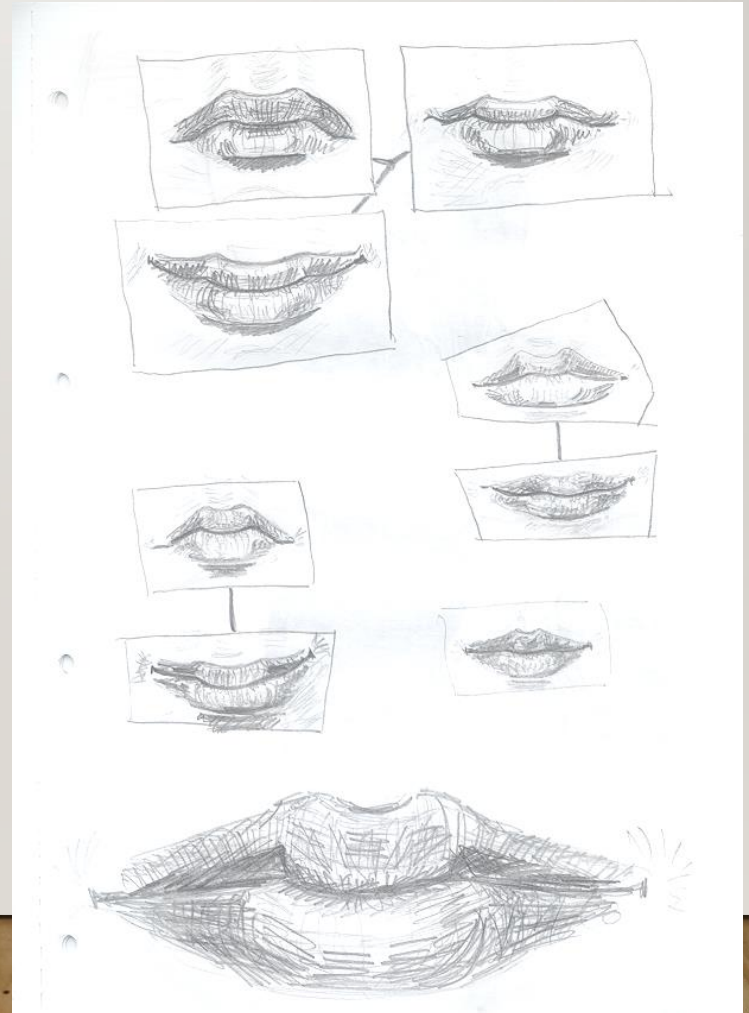

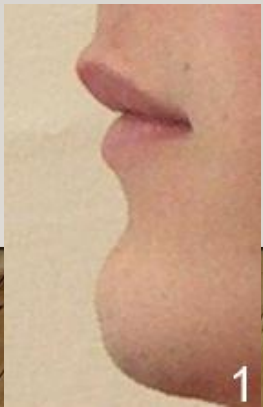
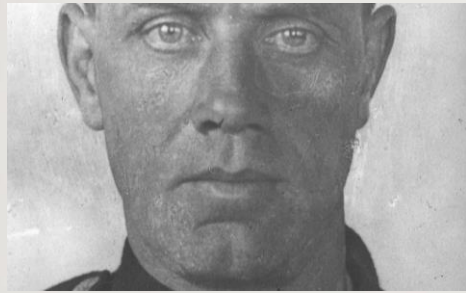
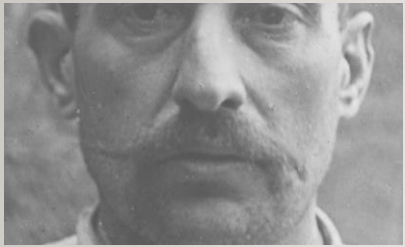

Obličej a kultura

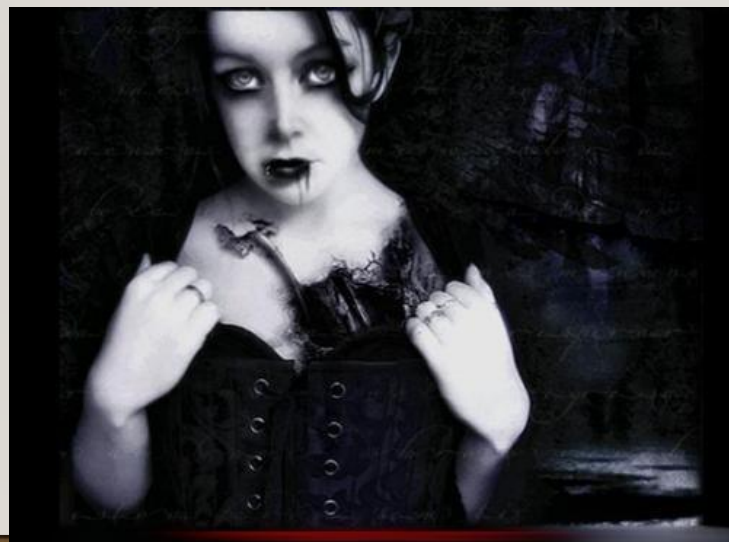
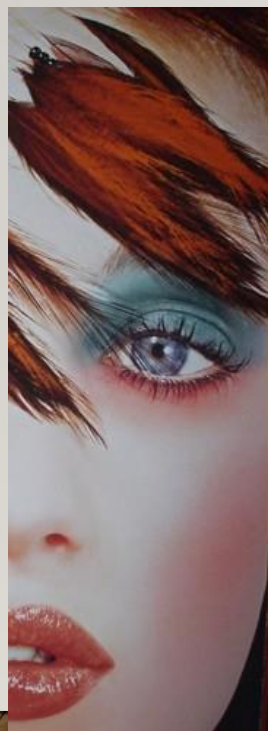

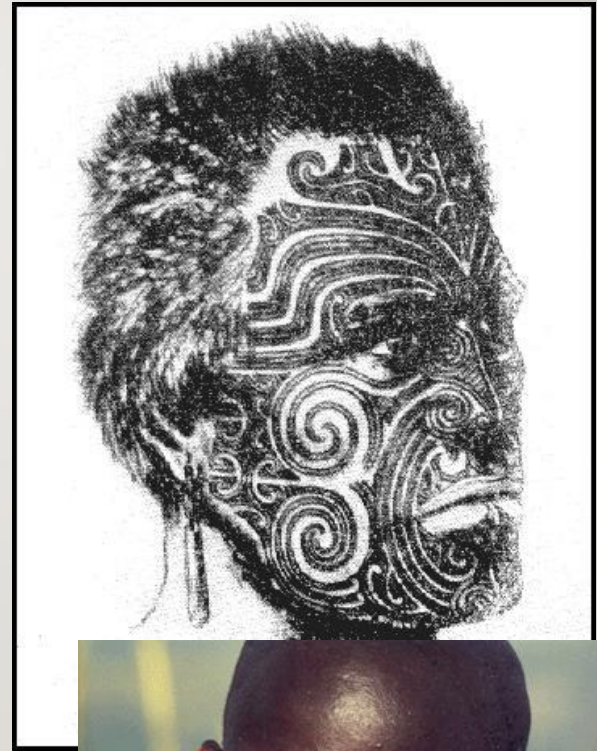



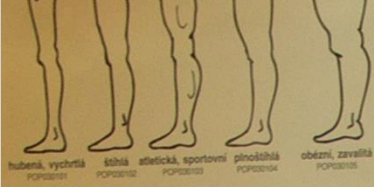

Uši - relativní velikost



Oči - velikost



Oči - tvar



Oči - hustota



Oči - horní víčko



Uši - Darwinův hrbolek

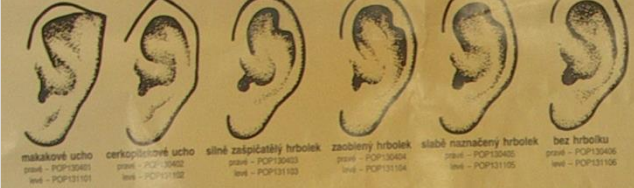

Uši - reliéf

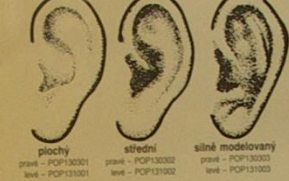

Uši - velikost lalůčku



Uši - přilehlost boltce



Uši - umístění boltce



Uši - obrys boltce

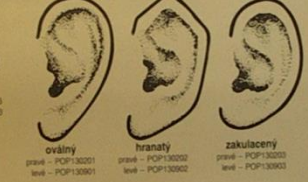

Uši - dolní okraj lalůčku



Nos - šířka



Rty - šířka



Nos - velikost



Nos - tvar



Rty - tloušťka



Vlasy - tvar

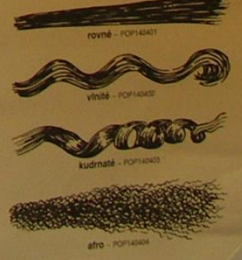

Vousy

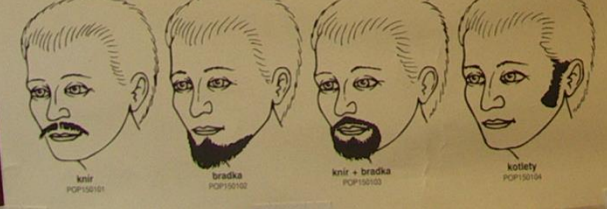

Vousy - plnovous

