

1. Na stránce http://hydro.chmi.cz/hpps/popup_hpps_prfdyn.php?seq=307151 naleznete
2. Zkopírujte sloupec s průtokem z webové stránky do oblasti C2:C30 na listu **Průtok** ve fo
3. Pojmenujte oblast C2:C30 na listu **Průtok** názvem „průtok“.
4. Do buňky C32 na listu **Průtok** vložte hodnotu průměrného průtoku za sledované období
5. Někde na list Výška importujte pomocí funkce Načíst externí data výšku hladiny řeky ze
6. Do oblasti G2:G30 na listu **Průtok** pomocí vzorce vložte hodnoty výšky hladiny řeky Svra
7. Do buňky G34 na listu **Průtok** spočítejte pomocí vzorce korelaci výšky hladiny a průtoku ř
8. Na list **Graf** vložte sloupcový graf se dvěma řadami hodnot odpovídajícími průtoku a výš
9. Upravte v grafu jednu z řad na vedlejší osu tak, aby měly sloupce obou řad přibližně stej
10. Doplněte sloučené jméno a příjmení pacientů a počet dnů mezi návštěvami lékaře na list
11. Spočítejte součet součinů řádků, euklidovské vzdálenosti bodů ve 2D a součin matic por
12. Naleznete a použijte vhodné funkce pro výpočet podmíněného součtu a podmíněného
13. Spočítejte minimální a maximální hodnotu produkce odpadů na listu **Odpady**, rozdělte i
14. Vytvořte sloupcový graf četnosti (histogram) z hodnot v oblasti L9:L16 na listu **Odpady**
15. Vložte na konec souboru v MS Word automatický seznam obrázků.
16. Do pole J4 na listu **Kontingenční tabulka** vložte jednoduchou kontingenční tabulku poč
17. Pod kontingenční tabulku vložte kontingenční graf ve stejném designu (na ose x pohlav
18. Zkopírujte kontingenční graf na list **Graf** k předešlým dvěma grafům.
19. Vložte postupně všechny tři grafy z listu **Graf** do nového souboru v MS Word a vybavte
20. Vložte na konec souboru v MS Word automaticky generovaný seznam obrázků.
21. Na listu **Cyklický odkaz** vytvořte zjednodušenou mapu, ve které hodnota v buňce je př
22. Použijte funkci Podmíněné formátování pro barevné zvýraznění rozdílů v buňkách map
23. Pokud toho ještě nemáte dost, vyzkoušejte si rozšířené možnosti kontingenčních tabule

tabulku s průtokem řeky Svratky v Židlochovicích.
formátu čísla (případně nahradte vhodně desetinnou tečku čárkou).

stejně stránky.

tky z listu Výška a spočtete opět průměr.

řeky.

ice hladiny řeky.

nou výšku.

tu Jména.

nocí CSE vzorců na listu **Maticové vzorce**.

počtu na listu **Odpady**.

nterval na 8 stejných dílů a spočtete počty hodnot v jednotlivých dílech intervalu.

a vložte jej na list **Grafy**.

čtu osob (2×2), kde řádky představují pohlaví a sloupce onemocnění (ano/ne).

í \times onemocnění, na ose y počty osob).

e je popisky dle prezentace.

ůměrem osmi okolních hodnot. Vyplněné buňky nepřepisujte.

y.

ek.

Průtok:

| |
|------|
| 9.43 |
| 9.43 |
| 9.09 |
| 9.43 |
| 9.43 |
| 9.43 |
| 9.78 |
| 10.1 |
| 10.5 |
| 11.2 |
| 11.2 |
| 12 |
| 12.7 |
| 13.1 |
| 12.7 |
| 11.6 |
| 11.6 |
| 11.6 |
| 12 |
| 12 |
| 12.3 |
| 12.3 |
| 13.1 |
| 13.1 |
| 12.3 |
| 10.9 |
| 10.1 |
| 9.78 |
| 10.1 |

Průměr:

11.11

Výška hladiny:

| |
|----|
| 84 |
| 84 |
| 85 |
| 85 |
| 85 |
| 84 |
| 85 |
| 86 |
| 87 |
| 88 |
| 90 |
| 90 |
| 92 |
| 94 |
| 95 |
| 94 |
| 94 |
| 91 |
| 91 |
| 92 |
| 92 |
| 93 |
| 98 |
| 95 |
| 95 |
| 93 |
| 89 |
| 87 |
| 89 |

Průměr:

89.90

Korelace:

0.913254

| datum a čas | stav [cm] | průtok [m3s-1] | teplota [°C] |
|-----------------|-----------|----------------|--------------|
| 9/23/2013 12:30 | 84 | 41526.00 | |
| 9/23/2013 12:20 | 84 | 41526.00 | |
| 9/23/2013 12:10 | 85 | 15950.00 | |
| 9/23/2013 12:00 | 85 | 15950.00 | |
| 9/23/2013 11:50 | 85 | 15950.00 | |
| 9/23/2013 11:40 | 84 | 41526.00 | |
| 9/23/2013 11:00 | 85 | 15950.00 | |
| 9/23/2013 10:00 | 86 | 28734.00 | |
| 9/23/2013 9:00 | 87 | 41284.00 | |
| 9/23/2013 8:00 | 88 | 41404.00 | |
| 9/23/2013 7:00 | 90 | 41316.00 | |
| 9/23/2013 6:00 | 90 | 41316.00 | |
| 9/23/2013 5:00 | 92 | 12.00 | |
| 9/23/2013 4:00 | 94 | 41467.00 | |
| 9/23/2013 3:00 | 95 | 41287.00 | |
| 9/23/2013 2:00 | 94 | 41467.00 | |
| 9/23/2013 1:00 | 94 | 41436.00 | |
| 9/23/2013 0:00 | 91 | 41436.00 | |
| 9/22/2013 23:00 | 91 | 41436.00 | |
| 9/22/2013 22:00 | 92 | 12.00 | |
| 9/22/2013 21:00 | 92 | 12.00 | |
| 9/22/2013 20:00 | 93 | 41345.00 | |
| 9/22/2013 19:00 | 98 | 41345.00 | |
| 9/22/2013 18:00 | 95 | 41287.00 | |
| 9/22/2013 17:00 | 95 | 41287.00 | |
| 9/22/2013 16:00 | 93 | 41345.00 | |
| 9/22/2013 15:00 | 89 | 41527.00 | |
| 9/22/2013 14:00 | 87 | 41284.00 | |
| 9/22/2013 13:00 | 89 | 28734.00 | |
| 9/22/2013 12:00 | 87 | 41284.00 | |

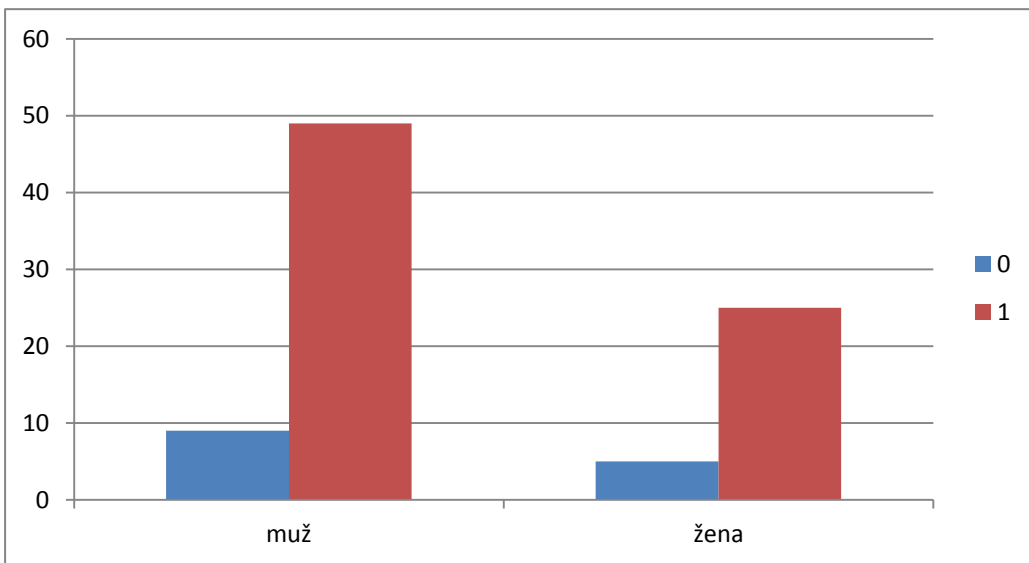
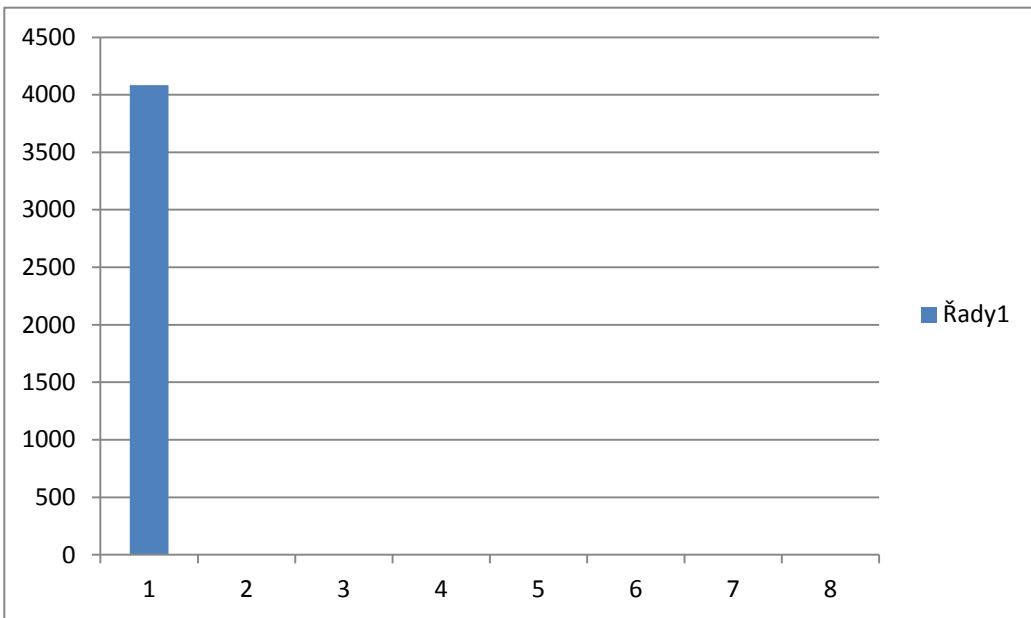
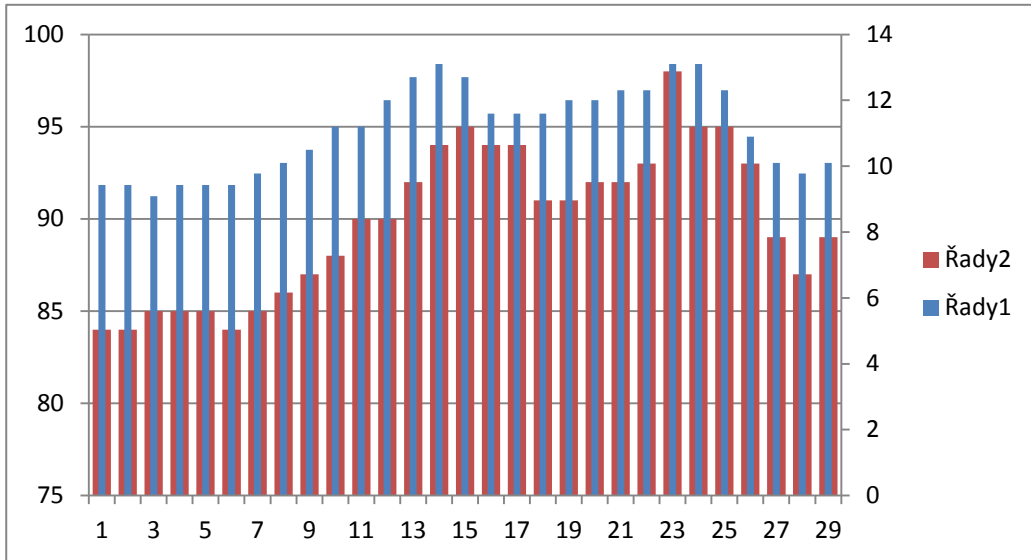

| Příjmení | Jméno | 1. návštěva | 2. návštěva |
|-------------|-----------|-------------|-------------|
| Rohlík | Ivan | 10/1/2009 | 4/9/2010 |
| Molavec | Jiří | 3/29/2010 | 3/29/2010 |
| Urbánek | Pavel | 4/9/2010 | 4/9/2010 |
| Janoušek | Miloslav | 4/27/2010 | 4/27/2010 |
| Novák | Zdeněk | 5/1/2010 | 7/7/2010 |
| Novotný | Vladimír | 6/28/2010 | 6/28/2010 |
| Gábor | Vladimír | 1/15/2006 | 6/30/2006 |
| Baďura | Zdeněk | 5/4/2010 | 5/4/2010 |
| Pavera | Jiří | 4/27/2010 | 4/27/2010 |
| Vohák | Jan | 4/26/2010 | 4/26/2010 |
| Kosinová | Zdeňka | 5/24/2006 | 5/26/2010 |
| Machander | Jan | 9/29/2009 | 9/29/2009 |
| Pilnajová | Blanka | 9/20/2007 | 5/19/2010 |
| Tomášek | Miroslav | 3/24/2010 | 3/24/2010 |
| Ledvinka | Jaroslav | 5/17/2010 | 5/17/2010 |
| Mráz | Josef | 6/2/2010 | 6/2/2010 |
| Kříž | Graham | 6/15/2010 | 7/15/2010 |
| Vecek | Jiří | 6/28/2010 | 6/28/2010 |
| Marek | Ivan | 6/2/2010 | 6/14/2010 |
| Janda | Václav | 7/2/2010 | 7/2/2010 |
| Stoil | Václav | 8/2/2008 | 8/2/2008 |
| Vápeník | Ivan | 6/15/2008 | 7/2/2010 |
| Polák | Pavel | 12/22/2008 | 7/1/2009 |
| Čermák | Jan | 5/29/2008 | 6/14/2010 |
| Skálová | Petra | 6/23/2010 | 6/23/2010 |
| Tejmarová | Jaroslava | 4/19/2010 | 4/19/2010 |
| Kuthan | Pavel | 4/17/2008 | 5/25/2010 |
| Kot | Zdenka | 4/8/2010 | 4/8/2010 |
| Mrkvica | Michal | 2/3/2010 | 7/14/2010 |
| Podlipský | Zdeněk | 7/2/2009 | 5/7/2010 |
| Přibilová | Vladimír | 5/5/2010 | 5/5/2010 |
| Jiříková | Jaromíra | 1/7/2009 | 7/9/2009 |
| Kovaříková | Miroslava | 6/21/2010 | 6/21/2010 |
| Wenzelová | Karel | 2/20/2008 | 7/10/2008 |
| Hloušek | Bohuslav | 4/1/2007 | 2/25/2010 |
| Rust | Zdeňka | 5/20/2010 | 5/20/2010 |
| Mužík | Jan | 5/27/2010 | 5/27/2010 |
| Pošustová | Marta | 8/28/2007 | 9/4/2008 |
| Hromjáková | Věra | 7/2/2010 | 7/2/2010 |
| Tomášek | Graham | 3/24/2010 | 3/24/2010 |
| Sýkora | Zdeněk | 6/22/2010 | 6/22/2010 |
| Horák | Stanislav | 3/16/2009 | 7/9/2010 |
| Vodička | Michal | 4/26/2010 | 4/26/2010 |
| Strejček | Pavel | 4/15/2008 | 7/12/2010 |
| Tirpaková | Zdenka | 3/25/2009 | 7/9/2010 |
| Jelínková | Bohuslava | 4/1/2009 | 5/26/2010 |
| Znamenáček | Josef | 1/15/2010 | 7/13/2010 |
| Navrátilová | Jiřina | 2/12/2010 | 6/16/2010 |

| | | | |
|-------------|-----------|------------|-----------|
| Hrušková | Marie | 4/19/2010 | 4/19/2010 |
| Hubený | Ladislav | 7/19/2010 | 7/19/2010 |
| Vaněk | Vladimír | 7/7/2010 | 7/7/2010 |
| Suchomelová | Eva | 8/2/2008 | 1/22/2010 |
| Lněničková | Marcela | 3/18/2008 | 3/6/2009 |
| Ginzl | Miloš | 4/29/2010 | 4/29/2010 |
| Urbanová | Jaroslava | 7/1/2010 | 7/1/2010 |
| Florian | Karel | 3/8/2010 | 3/8/2010 |
| Vilímová | Josef | 1/4/2007 | 2/15/2010 |
| Karský | Karel | 5/26/2010 | 5/26/2010 |
| Fridrych | Josef | 4/22/2009 | 4/22/2009 |
| Bebr | Josef | 4/15/2010 | 5/15/2010 |
| Hejlová | Pavel | 6/15/2010 | 6/15/2010 |
| Fischer | Jaroslav | 3/31/2008 | 6/7/2010 |
| Kašpar | Miloš | 4/6/2010 | 4/6/2010 |
| Urbanová | Marcela | 4/29/2010 | 4/29/2010 |
| Papežík | Anna | 2/2/2010 | 7/13/2010 |
| Kinkorová | Jiřina | 3/13/2008 | 7/20/2010 |
| Kadlec | Miloš | 11/23/2006 | 7/19/2010 |
| Běleš | Dana | 2/2/2010 | 2/2/2010 |
| Strnadová | Milada | 11/1/2007 | 6/23/2010 |
| Říha | Petr | 4/1/2010 | 4/1/2010 |
| Novotný | Vlastimil | 7/2/2010 | 7/2/2010 |
| Gábor | Jiří | 8/2/2008 | 8/2/2008 |
| Baďura | Vladimír | 6/15/2008 | 7/2/2010 |
| Pavera | Dana | 12/22/2008 | 7/1/2009 |
| Vohák | Jaroslav | 5/29/2008 | 6/14/2010 |
| Kosina | Jaroslava | 6/23/2009 | 6/23/2010 |
| Machander | Vladimír | 4/19/2010 | 4/19/2010 |
| Pilnaj | Georgij | 4/17/2008 | 5/25/2010 |
| Bebr | Vladislav | 4/8/2010 | 4/8/2010 |
| Hejlová | Jiřina | 2/3/2010 | 7/14/2010 |
| Fischer | Gerhard | 7/2/2009 | 5/7/2010 |
| Kašpar | Václav | 5/5/2010 | 5/5/2010 |
| Urbanová | Jan | 1/7/2010 | 7/9/2010 |
| Papežík | Zdeněk | 6/21/2010 | 6/21/2010 |
| Novotný | Pavel | 2/20/2008 | 7/10/2008 |
| Gábor | Jan | 4/1/2007 | 2/25/2010 |
| Baďura | František | 4/15/2008 | 7/12/2010 |
| Pavera | Jan | 3/25/2009 | 7/9/2010 |

| Jméno a příjmení | Počet dnů mezi návštěvami |
|----------------------|---------------------------|
| Ivan Rohlík | 190 |
| Jiří Molavec | 0 |
| Pavel Urbánek | 0 |
| Miloslav Janoušek | 0 |
| Zdeněk Novák | 67 |
| Vladimír Novotný | 0 |
| Vladimír Gábor | 166 |
| Zdeněk Baďura | 0 |
| Jiří Pavera | 0 |
| Jan Vohák | 0 |
| Zdeňka Kosinová | 1463 |
| Jan Machander | 0 |
| Blanka Pilnajová | 972 |
| Miroslav Tomášek | 0 |
| Jaroslav Ledvinka | 0 |
| Josef Mráz | 0 |
| Graham Kříž | 30 |
| Jiří Vecek | 0 |
| Ivan Marek | 12 |
| Václav Janda | 0 |
| Václav Stoil | 0 |
| Ivan Vápeník | 747 |
| Pavel Polák | 191 |
| Jan Čermák | 746 |
| Petra Skálová | 0 |
| Jaroslava Tejmarová | 0 |
| Pavel Kuthan | 768 |
| Zdenka Kot | 0 |
| Michal Mrkvica | 161 |
| Zdeněk Podlipský | 309 |
| Vladimír Přibilová | 0 |
| Jaromíra Jiříková | 183 |
| Miroslava Kovaříková | 0 |
| Karel Wenzelová | 141 |
| Bohuslav Hloušek | 1061 |
| Zdeňka Rust | 0 |
| Jan Mužík | 0 |
| Marta Pošustová | 373 |
| Věra Hromjáčková | 0 |
| Graham Tomášek | 0 |
| Zdeněk Sýkora | 0 |
| Stanislav Horák | 480 |
| Michal Vodička | 0 |
| Pavel Strejček | 818 |
| Zdenka Tirpaková | 471 |
| Bohuslava Jelínková | 420 |
| Josef Znamenáček | 179 |
| Jiřina Navrátilová | 124 |

| | |
|--------------------|------|
| Marie Hrušková | 0 |
| Ladislav Hubený | 0 |
| Vladimír Vaněk | 0 |
| Eva Suchomelová | 538 |
| Marcela Lněničková | 353 |
| Miloš Ginzl | 0 |
| Jaroslava Urbanová | 0 |
| Karel Florian | 0 |
| Josef Vilímová | 1138 |
| Karel Karský | 0 |
| Josef Fridrych | 0 |
| Josef Bebr | 30 |
| Pavel Hejlová | 0 |
| Jaroslav Fischer | 798 |
| Miloš Kašpar | 0 |
| Marcela Urbanová | 0 |
| Anna Papežík | 161 |
| Jiřina Kinkorová | 859 |
| Miloš Kadlec | 1334 |
| Dana Běleš | 0 |
| Milada Strnadová | 965 |
| Petr Říha | 0 |
| Vlastimil Novotný | 0 |
| Jiří Gábor | 0 |
| Vladimír Baďura | 747 |
| Dana Pavera | 191 |
| Jaroslav Vohák | 746 |
| Jaroslava Kosina | 365 |
| Vladimír Machander | 0 |
| Georgij Pilnaj | 768 |
| Vladislav Bebr | 0 |
| Jiřina Hejlová | 161 |
| Gerhard Fischer | 309 |
| Václav Kašpar | 0 |
| Jan Urbanová | 183 |
| Zdeněk Papežík | 0 |
| Pavel Novotný | 141 |
| Jan Gábor | 1061 |
| František Baďura | 818 |
| Jan Pavera | 471 |

Suma součinu řádků

Zhruba stejná náročnost normálních a CSE vzorců

Normální vzorec

| | |
|----|----|
| 10 | 2 |
| 12 | 3 |
| 5 | 4 |
| 8 | 5 |
| 4 | 8 |
| 7 | 9 |
| 9 | 11 |

suma součinů řádků

| |
|-----|
| 20 |
| 36 |
| 20 |
| 40 |
| 32 |
| 63 |
| 99 |
| 310 |

Maticový vzorec

| | |
|----|----|
| 10 | 2 |
| 12 | 3 |
| 5 | 4 |
| 8 | 5 |
| 4 | 8 |
| 7 | 9 |
| 9 | 11 |

suma součinů řádků

| |
|-----|
| 310 |
|-----|

Součin matic

Nezbytné použití CSE vzorců

| | |
|----|----|
| 2 | -3 |
| -1 | 0 |
| 1 | 3 |
| 4 | 2 |

| | | |
|----|---|----|
| -2 | 3 | -3 |
| 5 | 1 | 2 |

| |
|-----|
| -19 |
| 2 |
| 13 |
| 2 |

Výpočet euklidovské vzdálenosti ve 2D

Výrazně jednodušší použité CSE vzorců

Normální vzorec

rozměr1
rozměr1 rozměr2

| | | | | | |
|---|---|---|---|---|---|
| 1 | 5 | 5 | 7 | 4 | 6 |
| 3 | 5 | 8 | 7 | 9 | 6 |

| | |
|---|---|
| 1 | 3 |
| 5 | 5 |
| 5 | 8 |
| 7 | 7 |
| 4 | 9 |
| 6 | 6 |

| | | | | | |
|-----|-----|-----|-----|-----|-----|
| 0 | 4.5 | 6.4 | 7.2 | 6.7 | 5.8 |
| 4.5 | 0 | 3 | 2.8 | 4.1 | 1.4 |
| 6.4 | 3 | 0 | 2.2 | 1.4 | 2.2 |
| 7.2 | 2.8 | 2.2 | 0 | 3.6 | 1.4 |
| 6.7 | 4.1 | 1.4 | 3.6 | 0 | 3.6 |
| 5.8 | 1.4 | 2.2 | 1.4 | 3.6 | 0 |

Maticový vzorec

rozměr1
rozměr1 rozměr2

| | | | | | |
|---|---|---|---|---|---|
| 1 | 5 | 5 | 7 | 4 | 6 |
| 3 | 5 | 8 | 7 | 9 | 6 |

| | |
|---|---|
| 1 | 3 |
| 5 | 5 |
| 5 | 8 |
| 7 | 7 |
| 4 | 9 |
| 6 | 6 |

| | | | | | |
|-----|-----|-----|-----|-----|-----|
| 0 | 4.5 | 6.4 | 7.2 | 6.7 | 5.8 |
| 4.5 | 0 | 3 | 2.8 | 4.1 | 1.4 |
| 6.4 | 3 | 0 | 2.2 | 1.4 | 2.2 |
| 7.2 | 2.8 | 2.2 | 0 | 3.6 | 1.4 |
| 6.7 | 4.1 | 1.4 | 3.6 | 0 | 3.6 |
| 5.8 | 1.4 | 2.2 | 1.4 | 3.6 | 0 |

| | |
|----|-----|
| 3 | -12 |
| -3 | 3 |
| 6 | 3 |
| 14 | -8 |

| | |
|---|--------|
| N | 130208 |
| O | 150107 |
| O | 170504 |
| N | 180202 |
| N | 180202 |
| N | 130208 |
| N | 150110 |
| N | 150110 |
| N | 160601 |
| O | 170802 |
| N | 180202 |
| N | 200123 |
| N | 90101 |
| N | 90105 |
| O | 90108 |
| O | 100316 |
| O | 100811 |
| N | 100811 |
| O | 101003 |
| O | 120103 |
| N | 130502 |
| N | 150110 |
| O | 170401 |
| O | 170401 |
| O | 170402 |
| O | 170402 |
| O | 170402 |
| O | 170402 |
| O | 170404 |
| O | 170405 |
| N | 200132 |
| N | 90101 |
| N | 90105 |
| O | 170405 |
| O | 170405 |
| N | 180202 |
| N | 110111 |
| O | 120103 |
| O | 120103 |
| N | 120109 |
| N | 130205 |
| N | 130502 |
| N | 140603 |
| N | 140603 |
| N | 140603 |

| | |
|---|--------|
| O | 150101 |
| O | 150102 |
| O | 150104 |
| O | 150106 |
| O | 150107 |
| N | 150110 |
| N | 150110 |
| N | 150110 |
| N | 150202 |
| N | 150202 |
| O | 160103 |
| N | 160107 |
| N | 160107 |
| O | 160119 |
| O | 160120 |
| O | 160214 |
| N | 160601 |
| N | 160602 |
| O | 170202 |
| O | 170203 |
| O | 170401 |
| O | 170401 |
| O | 170401 |
| O | 170402 |
| O | 170402 |
| O | 170402 |
| O | 170403 |
| O | 170405 |
| O | 170405 |
| O | 170405 |
| O | 170405 |
| O | 170411 |
| N | 180103 |
| O | 200102 |
| O | 200110 |
| N | 200121 |
| O | 70213 |
| N | 80111 |
| N | 90101 |
| N | 90105 |
| O | 90108 |
| O | 100316 |
| O | 120103 |
| O | 170401 |
| O | 170402 |
| O | 170402 |
| N | 180202 |
| O | 120101 |
| O | 170404 |
| O | 170405 |

| | |
|---|--------|
| O | 170405 |
| N | 180202 |
| N | 180202 |
| N | 90101 |
| N | 90104 |
| O | 150101 |
| O | 150101 |
| O | 150102 |
| O | 150102 |
| O | 170405 |
| N | 180202 |
| N | 90101 |
| N | 90104 |
| N | 90105 |
| O | 90107 |
| O | 120103 |
| O | 120103 |
| O | 150107 |
| N | 150110 |
| N | 150110 |
| O | 170401 |
| O | 170401 |
| O | 170402 |
| O | 170402 |
| O | 170405 |
| O | 170405 |
| O | 170405 |
| N | 180103 |
| N | 180103 |
| N | 180202 |
| N | 180202 |
| O | 191203 |
| N | 90101 |
| N | 90101 |
| N | 90105 |
| N | 90105 |
| N | 90105 |
| N | 90105 |
| O | 90108 |
| O | 90108 |
| O | 90108 |
| N | 150110 |
| N | 160506 |
| O | 170405 |
| N | 180103 |
| N | 180109 |
| N | 90101 |
| N | 90105 |
| N | 90105 |
| O | 120103 |

| | |
|---|--------|
| O | 120103 |
| O | 150101 |
| O | 150101 |
| O | 150102 |
| O | 150107 |
| O | 150107 |
| O | 160119 |
| O | 160214 |
| O | 160214 |
| O | 160216 |
| O | 160216 |
| N | 160601 |
| O | 170401 |
| O | 170401 |
| O | 170401 |
| O | 170402 |
| O | 170402 |
| O | 170402 |
| O | 170403 |
| O | 170403 |
| O | 170404 |
| O | 170405 |
| O | 170405 |
| O | 170406 |
| O | 170411 |
| N | 180202 |
| N | 180202 |
| O | 70213 |
| N | 90101 |
| N | 90105 |
| N | 90105 |
| O | 90108 |
| N | 110301 |
| N | 130205 |
| O | 150102 |
| N | 150110 |
| N | 150202 |
| N | 160107 |
| N | 160121 |
| N | 160303 |
| N | 160305 |
| N | 160506 |
| N | 160507 |
| N | 160508 |
| N | 180101 |
| N | 180103 |
| O | 180104 |
| N | 180106 |
| N | 180109 |
| O | 180203 |

| | |
|---|--------|
| N | 200132 |
| N | 70503 |
| O | 120101 |
| O | 120103 |
| N | 130310 |
| O | 150101 |
| O | 150101 |
| N | 150110 |
| O | 160117 |
| O | 160118 |
| O | 170401 |
| O | 170402 |
| O | 170405 |
| O | 170405 |
| N | 170503 |
| N | 180202 |
| N | 180202 |
| N | 180202 |
| N | 180202 |
| O | 191202 |
| O | 191202 |
| N | 90101 |
| N | 90105 |
| N | 90105 |
| O | 90108 |
| N | 150110 |
| N | 180101 |
| N | 180103 |
| N | 90101 |
| N | 90105 |
| O | 90108 |
| N | 180103 |
| N | 90105 |
| N | 90105 |
| N | 150110 |
| O | 170405 |
| N | 180202 |
| N | 180202 |
| N | 90101 |
| N | 90101 |
| N | 90101 |
| N | 90104 |
| N | 90104 |
| N | 90104 |
| O | 90108 |
| O | 120101 |
| O | 170405 |
| O | 170405 |
| O | 150107 |
| O | 170405 |

| | |
|---|--------|
| N | 120109 |
| N | 130205 |
| N | 130208 |
| O | 150101 |
| O | 150106 |
| N | 150110 |
| N | 150110 |
| N | 150110 |
| N | 150202 |
| O | 160103 |
| N | 160107 |
| N | 160114 |
| O | 160119 |
| O | 160120 |
| O | 170504 |
| N | 180202 |
| N | 200132 |
| N | 200135 |
| O | 200136 |
| O | 20304 |
| N | 90101 |
| N | 90105 |
| N | 180202 |
| N | 180202 |
| N | 180202 |
| N | 180208 |
| O | 120103 |
| O | 170402 |
| O | 170402 |
| O | 170405 |
| N | 180103 |
| N | 180202 |
| N | 180202 |
| N | 180202 |
| N | 150110 |
| N | 180202 |
| N | 180202 |
| N | 180202 |
| N | 180202 |
| N | 180202 |
| N | 180202 |
| N | 180202 |
| N | 180202 |
| N | 180202 |
| N | 90101 |
| N | 90101 |
| N | 90104 |
| N | 90105 |
| N | 90105 |
| O | 90107 |
| O | 90108 |
| O | 120101 |

| | |
|---|--------|
| O | 120103 |
| O | 150101 |
| O | 150101 |
| O | 150101 |
| O | 150101 |
| O | 150101 |
| O | 150101 |
| O | 150102 |
| O | 150102 |
| O | 150107 |
| O | 150107 |
| N | 150110 |
| N | 160601 |
| O | 170401 |
| O | 170401 |
| O | 170402 |
| O | 170402 |
| O | 170402 |
| O | 170403 |
| O | 170404 |
| O | 170404 |
| O | 170405 |
| O | 170405 |
| O | 170405 |
| O | 170407 |
| O | 170411 |
| O | 170411 |
| N | 180202 |
| N | 180202 |
| N | 180202 |
| N | 180202 |
| N | 180202 |
| O | 200101 |
| O | 200101 |
| N | 200132 |
| O | 200139 |
| O | 200140 |
| O | 200301 |
| O | 200301 |
| N | 90101 |
| N | 90101 |
| N | 90104 |
| N | 90105 |
| N | 90105 |
| O | 90108 |
| N | 120118 |
| O | 200102 |
| N | 101007 |
| N | 101115 |
| N | 10407 |
| O | 120101 |
| O | 120103 |

| | |
|---|--------|
| N | 120112 |
| N | 120112 |
| N | 120116 |
| N | 120120 |
| N | 140602 |
| N | 140602 |
| O | 150101 |
| O | 150102 |
| O | 150107 |
| N | 150111 |
| N | 150111 |
| O | 160117 |
| N | 160121 |
| O | 160122 |
| N | 160209 |
| N | 160213 |
| N | 160507 |
| N | 160709 |
| O | 160801 |
| O | 170103 |
| N | 170106 |
| O | 170107 |
| O | 170203 |
| N | 170204 |
| N | 170301 |
| O | 170401 |
| O | 170402 |
| O | 170402 |
| O | 170403 |
| O | 170405 |
| O | 170411 |
| O | 170411 |
| N | 170603 |
| N | 170903 |
| N | 180101 |
| O | 180101 |
| O | 180101 |
| N | 180103 |
| N | 180103 |
| O | 180104 |
| O | 180104 |
| N | 180108 |
| N | 180109 |
| N | 180202 |
| N | 180208 |
| N | 190806 |
| O | 200125 |
| N | 200127 |
| N | 200132 |
| N | 200137 |

| | |
|---|--------|
| O | 200140 |
| N | 20108 |
| N | 30104 |
| N | 60405 |
| N | 61302 |
| N | 70103 |
| N | 70103 |
| N | 70299 |
| N | 80111 |
| N | 80117 |
| O | 80201 |
| N | 80317 |
| O | 120101 |
| N | 150110 |
| O | 170405 |
| O | 170405 |
| N | 180101 |
| N | 180103 |
| N | 180202 |
| N | 180202 |
| N | 200121 |
| N | 200132 |
| N | 90101 |
| N | 90101 |
| N | 90104 |
| N | 90105 |
| O | 90108 |
| O | 150101 |
| O | 150101 |
| O | 150102 |
| O | 200101 |
| N | 180110 |
| N | 90101 |
| N | 90104 |
| O | 90107 |
| O | 120117 |
| N | 150110 |
| O | 160103 |
| O | 160509 |
| O | 160605 |
| N | 180202 |
| N | 180202 |
| O | 190809 |
| O | 190905 |
| N | 90101 |
| N | 90101 |
| N | 90101 |
| N | 90104 |
| N | 90104 |
| N | 90105 |

| | |
|---|--------|
| O | 90107 |
| O | 90108 |
| N | 150110 |
| O | 170405 |
| N | 90101 |
| N | 90105 |
| O | 90108 |
| O | 120101 |
| N | 180202 |
| N | 180202 |
| N | 90101 |
| N | 90101 |
| N | 90101 |
| N | 90105 |
| N | 90105 |
| O | 101212 |
| O | 120113 |
| O | 120117 |
| O | 120121 |
| O | 150102 |
| O | 150105 |
| N | 150110 |
| N | 150202 |
| O | 150203 |
| O | 160112 |
| O | 160119 |
| O | 160120 |
| O | 160306 |
| O | 161002 |
| O | 170101 |
| O | 170203 |
| O | 170504 |
| O | 170504 |
| O | 170604 |
| O | 190801 |
| O | 190809 |
| O | 200108 |
| O | 200110 |
| O | 200111 |
| O | 200125 |
| O | 200139 |
| O | 200139 |
| O | 200201 |
| O | 20501 |
| O | 20502 |
| O | 20704 |
| O | 80112 |
| N | 80115 |
| O | 80120 |
| O | 80201 |

| | |
|---|--------|
| O | 80318 |
| N | 90101 |
| N | 90101 |
| N | 90105 |
| N | 90105 |
| O | 90108 |
| N | 180103 |
| O | 150101 |
| N | 150110 |
| N | 90105 |
| O | 90108 |
| O | 150102 |
| O | 200101 |
| O | 70213 |
| N | 150110 |
| N | 200132 |
| N | 90101 |
| N | 90105 |
| N | 180202 |
| N | 90101 |
| N | 90105 |
| N | 90105 |
| O | 90108 |
| N | 150110 |
| N | 180202 |
| N | 180202 |
| N | 90101 |
| N | 90105 |
| O | 90108 |
| N | 180202 |
| O | 150101 |
| O | 150102 |
| O | 150107 |
| N | 180202 |
| O | 200301 |
| N | 200132 |
| N | 150110 |
| N | 90101 |
| N | 90105 |
| N | 90101 |
| N | 90104 |
| N | 130208 |
| N | 150110 |
| N | 90101 |
| N | 90101 |
| N | 90104 |
| N | 90105 |
| O | 180104 |
| O | 150107 |
| O | 150107 |

| | |
|---|--------|
| N | 150110 |
| N | 90101 |
| N | 90105 |
| O | 90108 |
| N | 90101 |
| N | 90101 |
| N | 90101 |
| N | 90101 |
| N | 90104 |
| N | 90104 |
| N | 90105 |
| O | 90107 |
| O | 90107 |
| O | 90108 |
| N | 180202 |
| N | 130310 |
| N | 130502 |
| N | 140603 |
| N | 150202 |
| N | 90101 |
| N | 90104 |
| N | 130208 |
| N | 150110 |
| N | 150110 |
| N | 150110 |
| N | 90101 |
| N | 90101 |
| N | 90101 |
| N | 90101 |
| N | 90104 |
| N | 90104 |
| N | 90105 |
| N | 90105 |
| O | 90107 |
| O | 90107 |
| O | 90108 |
| N | 90101 |
| N | 90104 |
| O | 90107 |
| N | 130502 |
| N | 180202 |
| N | 90101 |
| N | 90101 |
| N | 90104 |
| N | 90105 |
| N | 180202 |
| O | 170411 |
| N | 180202 |
| O | 120101 |
| O | 170405 |
| O | 170411 |

| | |
|---|--------|
| O | 170411 |
| N | 90101 |
| N | 90101 |
| N | 90104 |
| N | 90104 |
| O | 90107 |
| N | 150110 |
| O | 170504 |
| O | 180104 |
| N | 180202 |
| N | 90101 |
| N | 90105 |
| O | 150102 |
| O | 70213 |
| N | 90101 |
| N | 90104 |
| N | 90105 |
| O | 90107 |
| O | 101112 |
| N | 130208 |
| N | 130503 |
| O | 150101 |
| O | 150101 |
| O | 150102 |
| O | 150103 |
| O | 150105 |
| O | 150106 |
| N | 150110 |
| N | 150111 |
| N | 150202 |
| O | 150203 |
| O | 160103 |
| N | 160107 |
| N | 160111 |
| N | 160114 |
| O | 160117 |
| O | 160119 |
| O | 160120 |
| O | 160120 |
| N | 160121 |
| O | 160214 |
| N | 160606 |
| O | 170202 |
| O | 170401 |
| O | 170402 |
| O | 170405 |
| O | 170405 |
| O | 170411 |
| O | 191202 |
| O | 191204 |

| | |
|---|--------|
| O | 200101 |
| O | 200101 |
| O | 200102 |
| O | 200111 |
| O | 200139 |
| O | 200139 |
| O | 200301 |
| O | 200307 |
| O | 200307 |
| O | 40209 |
| O | 70213 |
| N | 90101 |
| N | 90105 |
| O | 170405 |
| O | 170405 |
| N | 90101 |
| N | 90104 |
| N | 180202 |
| N | 130502 |
| N | 130507 |
| O | 150102 |
| O | 150106 |
| N | 150110 |
| N | 150202 |
| O | 160103 |
| N | 160107 |
| N | 160114 |
| N | 160213 |
| N | 140603 |
| O | 170402 |
| O | 170405 |
| O | 101112 |
| O | 150107 |
| O | 150107 |
| N | 150110 |
| O | 170202 |
| N | 180202 |
| O | 191205 |
| O | 200102 |
| N | 90101 |
| N | 90105 |
| N | 90105 |
| O | 150101 |
| O | 150102 |
| O | 150105 |
| O | 150107 |
| N | 150110 |
| O | 200101 |
| N | 200127 |
| O | 200201 |

| | |
|---|--------|
| O | 150101 |
| O | 150101 |
| O | 150101 |
| O | 150101 |
| O | 150101 |
| O | 150102 |
| O | 150102 |
| O | 150102 |
| O | 150102 |
| O | 150102 |
| O | 150102 |
| O | 150102 |
| O | 150102 |
| O | 150102 |
| N | 150102 |
| O | 150102 |
| O | 150102 |
| O | 150102 |
| O | 150103 |
| O | 150103 |
| O | 150103 |
| O | 150103 |
| O | 150104 |
| O | 150106 |
| O | 150106 |
| O | 150107 |
| O | 150107 |
| O | 150107 |
| O | 150107 |
| O | 150107 |
| O | 150107 |
| N | 150110 |
| N | 150110 |
| N | 150110 |
| N | 150110 |
| N | 150110 |
| N | 150110 |
| N | 150110 |
| N | 150110 |
| N | 150202 |
| N | 150202 |
| N | 150202 |
| N | 160107 |
| N | 160121 |
| O | 170102 |
| O | 170202 |
| O | 170405 |
| O | 170405 |
| O | 170904 |
| O | 170904 |
| O | 180104 |
| N | 180106 |

| | |
|---|--------|
| N | 90101 |
| N | 90101 |
| N | 90101 |
| N | 90101 |
| N | 90101 |
| N | 90101 |
| N | 90101 |
| N | 90101 |
| N | 90104 |
| N | 90104 |
| N | 90104 |
| N | 90104 |
| N | 90104 |
| N | 90104 |
| N | 90105 |
| N | 90105 |
| N | 90105 |
| O | 90107 |
| O | 90107 |
| O | 90108 |
| O | 90108 |
| O | 90108 |
| N | 150110 |
| N | 90105 |
| O | 90108 |
| N | 180202 |
| N | 90101 |
| O | 150101 |
| N | 160601 |
| O | 200101 |
| N | 90101 |
| N | 90101 |
| N | 90101 |
| N | 90101 |
| N | 90104 |
| N | 90104 |
| N | 90104 |
| O | 90107 |
| O | 90108 |
| O | 160214 |
| N | 200121 |
| N | 140603 |
| N | 90101 |
| N | 90104 |
| N | 140602 |
| N | 140603 |
| N | 140603 |
| N | 140605 |
| N | 150110 |

| | |
|---|--------|
| N | 160506 |
| O | 180104 |
| N | 180202 |
| N | 200113 |
| N | 90101 |
| N | 90101 |
| N | 160601 |
| N | 160601 |
| N | 90101 |
| N | 90105 |
| O | 170401 |
| O | 170401 |
| O | 170411 |
| O | 170411 |
| O | 170405 |
| O | 170405 |
| N | 180202 |
| N | 90104 |
| O | 90107 |
| N | 180202 |
| O | 120103 |
| N | 130205 |
| N | 130205 |
| O | 150101 |
| O | 150106 |
| N | 150110 |
| N | 150110 |
| N | 150110 |
| N | 150202 |
| O | 160103 |
| O | 160103 |
| N | 160107 |
| O | 160112 |
| N | 160113 |
| N | 160114 |
| O | 160119 |
| O | 160120 |
| N | 160507 |
| N | 160508 |
| O | 170402 |
| O | 170405 |
| O | 170904 |
| O | 180104 |
| N | 180202 |
| N | 180202 |
| O | 200301 |
| O | 200307 |
| N | 60102 |
| N | 60204 |
| N | 90101 |

| | |
|---|--------|
| N | 90101 |
| N | 90104 |
| N | 90104 |
| O | 90107 |
| O | 90107 |
| N | 150102 |
| N | 150104 |
| O | 150107 |
| O | 170202 |
| N | 80111 |
| N | 110108 |
| N | 110113 |
| N | 120107 |
| N | 120109 |
| N | 120120 |
| N | 140603 |
| N | 140603 |
| N | 150101 |
| O | 150102 |
| O | 150102 |
| N | 150102 |
| N | 150104 |
| N | 150107 |
| N | 150110 |
| N | 150110 |
| N | 150111 |
| N | 150202 |
| N | 150202 |
| O | 160103 |
| N | 160107 |
| N | 160107 |
| N | 160111 |
| N | 160113 |
| N | 160114 |
| N | 160119 |
| N | 160708 |
| O | 170203 |
| N | 180202 |
| N | 180208 |
| O | 191204 |
| N | 200121 |
| N | 20108 |
| N | 30104 |
| N | 70299 |
| N | 80111 |
| O | 80318 |
| N | 90101 |
| N | 90105 |
| O | 90108 |
| N | 120109 |

| | |
|---|--------|
| N | 130503 |
| O | 150101 |
| N | 150110 |
| N | 150202 |
| O | 170107 |
| N | 180103 |
| N | 180202 |
| N | 180202 |
| N | 180202 |
| N | 200121 |
| N | 40214 |
| O | 120101 |
| O | 120105 |
| O | 120105 |
| O | 120115 |
| O | 120115 |
| N | 120302 |
| N | 130205 |
| N | 130205 |
| N | 130205 |
| N | 130205 |
| N | 130205 |
| N | 130205 |
| N | 130208 |
| N | 130307 |
| N | 130502 |
| N | 130503 |
| N | 130503 |
| N | 130503 |
| N | 130503 |
| N | 130507 |
| N | 130507 |
| N | 130507 |
| N | 130802 |
| O | 150101 |
| O | 150101 |
| O | 150101 |
| O | 150101 |
| O | 150102 |
| O | 150102 |
| O | 150102 |
| O | 150102 |
| O | 150102 |
| O | 150102 |
| O | 150102 |
| O | 150102 |
| N | 150104 |
| O | 150104 |
| O | 150105 |
| O | 150106 |

| | |
|---|--------|
| O | 150107 |
| O | 150107 |
| N | 150110 |
| N | 150110 |
| N | 150110 |
| N | 150110 |
| N | 150110 |
| N | 150110 |
| N | 150110 |
| N | 150110 |
| N | 150110 |
| N | 150110 |
| N | 150110 |
| N | 150110 |
| N | 150111 |
| N | 150202 |
| N | 150202 |
| N | 150202 |
| N | 150202 |
| N | 150202 |
| N | 150202 |
| N | 150202 |
| N | 150202 |
| O | 160103 |
| O | 160103 |
| O | 160103 |
| O | 160103 |
| O | 160103 |
| O | 160103 |
| O | 160103 |
| O | 160103 |
| N | 160107 |
| N | 160107 |
| N | 160113 |
| N | 160113 |
| N | 160114 |
| N | 160114 |
| O | 160119 |
| O | 160119 |
| O | 160120 |
| O | 160120 |
| N | 160601 |
| N | 160601 |
| N | 170204 |
| N | 170301 |
| N | 170301 |
| O | 170302 |
| O | 170302 |
| O | 170302 |
| O | 170302 |
| O | 170401 |
| O | 170402 |

| | |
|---|--------|
| O | 170405 |
| O | 170405 |
| O | 170405 |
| O | 170405 |
| O | 170405 |
| O | 170405 |
| O | 170604 |
| N | 170605 |
| N | 170605 |
| N | 170605 |
| N | 170605 |
| N | 170605 |
| N | 170605 |
| O | 180103 |
| O | 190809 |
| O | 190809 |
| O | 190809 |
| N | 190813 |
| O | 200101 |
| O | 200101 |
| O | 200101 |
| O | 200101 |
| O | 200101 |
| O | 200101 |
| O | 200101 |
| O | 200101 |
| O | 200101 |
| O | 200101 |
| O | 200101 |
| O | 200102 |
| O | 200102 |
| O | 200102 |
| O | 200102 |
| O | 200102 |
| O | 200102 |
| O | 200102 |
| O | 200102 |
| O | 200102 |
| O | 200102 |
| O | 200102 |
| O | 200102 |
| O | 200102 |
| O | 200102 |
| O | 200102 |
| O | 200102 |
| O | 200102 |
| O | 200102 |
| O | 200102 |
| O | 200102 |
| O | 200102 |
| O | 200102 |
| O | 200102 |
| O | 200102 |
| N | 200111 |
| N | 200113 |
| N | 200113 |
| N | 200113 |
| N | 200113 |
| N | 200113 |
| N | 200121 |
| N | 200121 |
| N | 200121 |

| | |
|---|--------|
| N | 150202 |
| N | 150202 |
| N | 150202 |
| N | 150202 |
| O | 160103 |
| O | 160103 |
| O | 160103 |
| O | 160103 |
| O | 160103 |
| O | 160103 |
| N | 160107 |
| N | 160107 |
| N | 160107 |
| N | 160107 |
| N | 160107 |
| O | 160112 |
| O | 160112 |
| N | 160113 |
| N | 160114 |
| N | 160114 |
| N | 160114 |
| O | 160119 |
| O | 160119 |
| O | 160120 |
| O | 160120 |
| N | 160121 |
| N | 160601 |
| N | 170301 |
| O | 170302 |
| O | 170302 |
| O | 170401 |
| O | 170402 |
| O | 170405 |
| O | 170405 |
| N | 170409 |
| O | 170604 |
| N | 170605 |
| N | 180202 |
| O | 190809 |
| O | 190904 |
| O | 191212 |
| O | 191212 |
| O | 200101 |
| O | 200101 |
| O | 200101 |
| O | 200101 |
| O | 200102 |
| O | 200102 |
| O | 200102 |
| O | 200102 |

| | |
|---|--------|
| N | 200113 |
| N | 200113 |
| N | 200113 |
| N | 200119 |
| N | 200121 |
| N | 200121 |
| N | 200123 |
| N | 200127 |
| N | 200127 |
| N | 200135 |
| N | 200135 |
| O | 200139 |
| O | 200139 |
| O | 200139 |
| O | 200139 |
| O | 200139 |
| O | 200139 |
| O | 200139 |
| O | 200139 |
| O | 200301 |
| O | 200301 |
| O | 200301 |
| O | 200301 |
| O | 200301 |
| O | 200301 |
| O | 200301 |
| O | 200307 |
| O | 200307 |
| N | 70208 |
| N | 70704 |
| N | 80111 |
| N | 80111 |
| O | 80112 |
| N | 80117 |
| N | 80317 |
| O | 90107 |
| N | 150110 |
| N | 180202 |
| N | 90101 |
| N | 90105 |
| O | 90108 |
| N | 130205 |
| O | 150101 |
| O | 150101 |
| N | 150110 |
| N | 150110 |
| N | 150202 |
| O | 160103 |
| N | 160107 |
| N | 160113 |
| O | 160120 |
| O | 170405 |

| | |
|---|--------|
| N | 180202 |
| N | 200121 |
| N | 200132 |
| N | 70704 |
| N | 80111 |
| N | 90101 |
| N | 90105 |
| O | 90108 |
| N | 130502 |
| O | 150104 |
| N | 160601 |
| N | 160601 |
| O | 170402 |
| O | 170405 |
| N | 180202 |
| N | 180202 |
| O | 190809 |
| O | 100903 |
| O | 100903 |
| O | 100908 |
| O | 100910 |
| O | 120101 |
| O | 120101 |
| O | 120101 |
| O | 120103 |
| N | 130205 |
| N | 150110 |
| N | 150202 |
| N | 160601 |
| N | 160602 |
| O | 170101 |
| O | 170102 |
| O | 170102 |
| O | 170107 |
| O | 170302 |
| O | 170401 |
| O | 170402 |
| O | 170402 |
| O | 170403 |
| O | 170404 |
| O | 170405 |
| O | 170405 |
| O | 170405 |
| O | 170405 |
| O | 170405 |
| O | 170405 |
| O | 170411 |
| O | 170411 |
| O | 170504 |
| O | 200101 |
| N | 200121 |

| | |
|---|--------|
| O | 200140 |
| N | 120109 |
| N | 130503 |
| N | 130507 |
| N | 140603 |
| O | 150101 |
| O | 150101 |
| O | 150107 |
| O | 150107 |
| O | 160120 |
| O | 170202 |
| O | 170202 |
| O | 170411 |
| O | 170411 |
| O | 200101 |
| O | 200102 |
| O | 200102 |
| N | 90101 |
| N | 90105 |
| N | 130205 |
| N | 150102 |
| O | 150106 |
| N | 150110 |
| N | 150110 |
| N | 150202 |
| O | 160103 |
| O | 160103 |
| N | 160107 |
| O | 160112 |
| N | 160114 |
| O | 160119 |
| O | 160119 |
| O | 160120 |
| O | 160120 |
| O | 160214 |
| N | 180202 |
| N | 180202 |
| N | 200121 |
| O | 120101 |
| N | 150110 |
| N | 150202 |
| O | 160103 |
| N | 160107 |
| N | 160113 |
| N | 160114 |
| O | 170405 |
| O | 170405 |
| N | 180202 |
| N | 90101 |
| N | 90104 |

| | |
|---|--------|
| O | 100101 |
| O | 100101 |
| O | 100101 |
| O | 100101 |
| O | 101003 |
| O | 120101 |
| O | 120101 |
| O | 120103 |
| O | 120103 |
| O | 120103 |
| N | 130205 |
| N | 130503 |
| N | 130503 |
| N | 130503 |
| N | 130507 |
| N | 130802 |
| N | 140603 |
| O | 150101 |
| O | 150101 |
| O | 150101 |
| O | 150101 |
| O | 150101 |
| N | 150102 |
| O | 150102 |
| O | 150102 |
| O | 150102 |
| O | 150102 |
| O | 150102 |
| N | 150102 |
| N | 150102 |
| O | 150102 |
| O | 150102 |
| O | 150102 |
| O | 150104 |
| N | 150104 |
| N | 150104 |
| N | 150104 |
| O | 150105 |
| O | 150106 |
| O | 150106 |
| O | 150106 |
| O | 150106 |
| O | 150106 |
| O | 150106 |
| O | 150107 |
| N | 150110 |
| N | 150110 |
| N | 150110 |
| N | 150110 |
| N | 150110 |

| | |
|---|--------|
| N | 190813 |
| O | 191212 |
| O | 200102 |
| N | 200121 |
| N | 200121 |
| O | 200301 |
| O | 200301 |
| N | 70704 |
| N | 90101 |
| N | 90101 |
| N | 90104 |
| N | 90104 |
| O | 90107 |
| O | 100101 |
| O | 100101 |
| O | 101103 |
| O | 120103 |
| N | 130208 |
| O | 150101 |
| O | 150102 |
| O | 150107 |
| O | 170101 |
| O | 170107 |
| O | 170401 |
| O | 170401 |
| O | 170401 |
| O | 170401 |
| O | 170402 |
| O | 170402 |
| O | 170402 |
| O | 170403 |
| O | 170404 |
| O | 170405 |
| O | 170405 |
| O | 170405 |
| O | 170405 |
| O | 170405 |
| O | 170405 |
| O | 170411 |
| O | 170504 |
| N | 170605 |
| N | 170605 |
| O | 170802 |
| O | 170904 |
| O | 180101 |
| O | 180101 |
| O | 180101 |
| O | 180101 |
| O | 180101 |
| O | 180101 |
| N | 180103 |
| N | 180103 |

| | |
|---|--------|
| N | 180103 |
| N | 180103 |
| N | 180103 |
| N | 180103 |
| N | 180109 |
| N | 180110 |
| O | 200138 |
| O | 200140 |
| O | 200301 |
| O | 200301 |
| O | 200307 |
| O | 200307 |
| O | 200307 |
| O | 30301 |
| O | 30308 |
| N | 80111 |
| N | 90101 |
| N | 90104 |
| N | 90105 |
| N | 110113 |
| O | 120103 |
| O | 120117 |
| N | 120120 |
| N | 130111 |
| N | 130206 |
| N | 130208 |
| N | 130701 |
| O | 150101 |
| O | 150101 |
| O | 150101 |
| O | 150102 |
| O | 150102 |
| O | 150102 |
| O | 150102 |
| O | 150102 |
| O | 150102 |
| O | 150105 |
| O | 150106 |
| O | 150107 |
| O | 150107 |
| O | 150107 |
| N | 150110 |
| N | 150110 |
| N | 150110 |
| N | 150110 |
| N | 150111 |
| N | 150202 |
| N | 150202 |
| N | 150202 |
| N | 150202 |
| O | 160103 |

| | |
|---|--------|
| O | 160103 |
| O | 160103 |
| N | 160104 |
| O | 160106 |
| N | 160107 |
| N | 160107 |
| N | 160107 |
| N | 160108 |
| N | 160109 |
| N | 160110 |
| N | 160111 |
| N | 160113 |
| N | 160114 |
| O | 160119 |
| N | 160121 |
| N | 160601 |
| N | 160601 |
| N | 160602 |
| N | 160802 |
| N | 160807 |
| O | 170302 |
| O | 170401 |
| O | 170401 |
| O | 170402 |
| O | 170402 |
| O | 170403 |
| O | 170404 |
| O | 170405 |
| O | 170405 |
| O | 170405 |
| O | 170405 |
| O | 170405 |
| O | 170405 |
| O | 170405 |
| O | 170405 |
| O | 170405 |
| O | 170407 |
| O | 170407 |
| O | 170411 |
| O | 170411 |
| N | 170603 |
| O | 170904 |
| N | 180202 |
| O | 200101 |
| O | 200101 |
| N | 200121 |
| N | 200126 |
| N | 200127 |
| O | 200139 |
| O | 200201 |
| O | 200301 |

| | |
|---|--------|
| O | 200301 |
| O | 200301 |
| O | 200301 |
| O | 200307 |
| N | 70513 |
| N | 70704 |
| N | 80111 |
| N | 80117 |
| O | 80201 |
| O | 80201 |
| N | 130503 |
| N | 130503 |
| N | 130507 |
| N | 150110 |
| O | 160117 |
| O | 160119 |
| N | 160601 |
| O | 170102 |
| O | 170107 |
| O | 170405 |
| N | 90101 |
| N | 90105 |
| O | 90108 |
| N | 130205 |
| N | 130502 |
| N | 140603 |
| N | 150102 |
| N | 150102 |
| O | 150106 |
| N | 150110 |
| N | 150202 |
| N | 150202 |
| O | 160103 |
| O | 160103 |
| N | 160107 |
| N | 160107 |
| N | 160113 |
| N | 160113 |
| O | 160119 |
| O | 160119 |
| O | 160120 |
| N | 170503 |
| N | 180101 |
| N | 180101 |
| N | 180101 |
| N | 180103 |
| N | 180103 |
| N | 180103 |
| N | 180202 |
| N | 180202 |

| | |
|---|--------|
| O | 80318 |
| N | 90101 |
| N | 90104 |
| N | 90105 |
| O | 90107 |
| N | 110105 |
| O | 120101 |
| O | 120103 |
| O | 120103 |
| O | 150107 |
| O | 170401 |
| O | 170401 |
| O | 170402 |
| O | 170402 |
| O | 170403 |
| O | 170404 |
| O | 170405 |
| O | 170405 |
| O | 170405 |
| O | 170407 |
| O | 170407 |
| O | 170411 |
| N | 180202 |
| O | 200140 |
| N | 180103 |
| N | 180103 |
| N | 90101 |
| N | 90104 |
| O | 90107 |
| O | 100210 |
| O | 120101 |
| O | 120101 |
| O | 120101 |
| N | 130503 |
| O | 150101 |
| O | 150102 |
| O | 150102 |
| O | 150106 |
| N | 150110 |
| N | 150110 |
| N | 150202 |
| O | 160801 |
| O | 170101 |
| O | 170101 |
| O | 170101 |
| O | 170102 |
| O | 170102 |
| O | 170401 |
| O | 170402 |
| O | 170402 |

| | |
|---|--------|
| O | 170402 |
| O | 170405 |
| O | 170405 |
| O | 170405 |
| O | 170405 |
| O | 170405 |
| O | 170405 |
| O | 170405 |
| O | 170405 |
| O | 170405 |
| O | 170405 |
| O | 170405 |
| O | 170411 |
| O | 170504 |
| O | 170504 |
| N | 170605 |
| N | 170605 |
| N | 170605 |
| O | 170904 |
| O | 180101 |
| O | 180101 |
| O | 180101 |
| O | 180101 |
| O | 180101 |
| O | 180101 |
| O | 180101 |
| O | 180101 |
| O | 180102 |
| O | 180102 |
| N | 180103 |
| N | 180103 |
| N | 180103 |
| N | 180103 |
| N | 180103 |
| N | 180103 |
| N | 180103 |
| N | 180103 |
| N | 180103 |
| N | 180108 |
| N | 180109 |
| N | 180109 |
| N | 180110 |
| N | 180202 |
| N | 180202 |
| O | 190809 |
| O | 191203 |
| O | 200125 |
| O | 200125 |
| O | 200125 |
| N | 200132 |
| O | 200307 |
| N | 50109 |
| N | 50109 |

| | |
|---|--------|
| N | 50109 |
| N | 90101 |
| N | 90101 |
| N | 90101 |
| N | 90101 |
| N | 90101 |
| N | 90104 |
| N | 90104 |
| N | 90105 |
| N | 90105 |
| O | 90107 |
| O | 90108 |
| O | 90108 |
| N | 100907 |
| N | 110109 |
| O | 120101 |
| O | 120101 |
| O | 120101 |
| O | 120101 |
| O | 120101 |
| O | 120101 |
| O | 120101 |
| O | 120101 |
| O | 120101 |
| O | 120101 |
| O | 120101 |
| O | 120101 |
| O | 120101 |
| O | 120101 |
| O | 120101 |
| O | 120101 |
| O | 120101 |
| O | 120101 |
| O | 120101 |
| O | 120103 |
| O | 120103 |
| O | 120103 |
| O | 120103 |
| O | 120103 |
| O | 120103 |
| O | 120105 |
| N | 120109 |
| N | 120109 |
| N | 120109 |
| N | 120109 |
| N | 120112 |
| N | 120114 |
| N | 120116 |
| N | 120118 |
| N | 120118 |
| N | 120118 |
| O | 120121 |
| O | 120121 |
| N | 120301 |
| N | 130205 |
| N | 130205 |
| N | 130205 |
| N | 130208 |
| N | 130502 |
| N | 130502 |

| | |
|---|--------|
| N | 150202 |
| O | 160103 |
| N | 160107 |
| N | 160107 |
| N | 160111 |
| N | 160113 |
| N | 160114 |
| O | 160119 |
| O | 160119 |
| O | 160119 |
| O | 160120 |
| N | 160121 |
| O | 160122 |
| N | 160213 |
| O | 160214 |
| O | 160304 |
| O | 160304 |
| O | 160306 |
| O | 160306 |
| N | 160506 |
| N | 160507 |
| N | 160601 |
| N | 161001 |
| N | 161001 |
| O | 170102 |
| N | 170106 |
| O | 170203 |
| N | 170301 |
| O | 170401 |
| O | 170401 |
| O | 170401 |
| O | 170401 |
| O | 170401 |
| O | 170401 |
| O | 170401 |
| O | 170401 |
| O | 170401 |
| O | 170401 |
| O | 170401 |
| O | 170401 |
| O | 170401 |
| O | 170401 |
| O | 170401 |
| O | 170401 |
| O | 170401 |
| O | 170401 |
| O | 170401 |
| O | 170401 |
| O | 170401 |
| O | 170401 |
| O | 170402 |
| O | 170402 |
| O | 170402 |
| O | 170402 |
| O | 170402 |
| O | 170402 |
| O | 170402 |
| O | 170402 |
| O | 170402 |
| O | 170402 |
| O | 170402 |
| O | 170402 |
| O | 170402 |
| O | 170402 |
| O | 170402 |
| O | 170402 |
| O | 170402 |
| O | 170402 |
| O | 170402 |
| O | 170403 |
| O | 170404 |
| O | 170404 |

| | |
|---|--------|
| O | 200125 |
| N | 200135 |
| O | 200139 |
| O | 200139 |
| O | 200139 |
| O | 200140 |
| O | 200307 |
| O | 20304 |
| N | 30104 |
| O | 30105 |
| N | 61302 |
| N | 70110 |
| N | 70204 |
| O | 70213 |
| O | 70213 |
| O | 70213 |
| O | 70213 |
| O | 70217 |
| N | 70704 |
| N | 70704 |
| N | 80111 |
| N | 80111 |
| N | 80111 |
| N | 80117 |
| N | 80117 |
| O | 80120 |
| O | 80201 |
| O | 80201 |
| O | 80201 |
| N | 80308 |
| N | 80409 |
| N | 90101 |
| N | 90101 |
| N | 90101 |
| N | 90102 |
| N | 90104 |
| N | 90104 |
| N | 90105 |
| O | 90107 |
| O | 90107 |
| O | 120101 |
| N | 130502 |
| N | 130503 |
| N | 130503 |
| N | 130508 |
| O | 150102 |
| N | 150110 |
| N | 150202 |
| N | 161001 |
| N | 170106 |

| | |
|---|--------|
| O | 170405 |
| O | 170405 |
| O | 170405 |
| O | 170405 |
| O | 191212 |
| O | 200139 |
| O | 200139 |
| N | 70108 |
| N | 70110 |
| N | 80312 |
| N | 90101 |
| N | 90104 |
| N | 120109 |
| N | 120109 |
| N | 130205 |
| N | 140603 |
| O | 150101 |
| O | 150102 |
| N | 150104 |
| O | 150105 |
| O | 150106 |
| N | 150110 |
| N | 150110 |
| N | 150110 |
| N | 150110 |
| N | 150110 |
| N | 150110 |
| O | 150202 |
| O | 160103 |
| O | 160103 |
| O | 160103 |
| O | 160103 |
| N | 160107 |
| N | 160114 |
| O | 160119 |
| O | 160120 |
| N | 160506 |
| N | 160601 |
| O | 170101 |
| O | 170101 |
| O | 170102 |
| O | 170102 |
| O | 170102 |
| O | 170103 |
| O | 170107 |
| O | 170302 |
| O | 170405 |
| O | 170504 |
| O | 170504 |
| N | 170605 |
| O | 170904 |

| | |
|---|--------|
| N | 190810 |
| O | 200101 |
| O | 200101 |
| O | 200102 |
| O | 200102 |
| O | 200102 |
| O | 200102 |
| N | 200121 |
| N | 200121 |
| N | 200126 |
| N | 200127 |
| O | 200138 |
| O | 200139 |
| O | 200139 |
| O | 200201 |
| O | 200301 |
| O | 200301 |
| O | 200301 |
| O | 200301 |
| O | 200301 |
| O | 200301 |
| O | 200301 |
| O | 200301 |
| O | 200301 |
| O | 200301 |
| O | 200301 |
| O | 200301 |
| O | 200301 |
| O | 200307 |
| O | 200307 |
| O | 200307 |
| O | 200307 |
| O | 200307 |
| O | 70213 |
| N | 80111 |
| N | 120109 |
| N | 130205 |
| N | 130208 |
| O | 150101 |
| O | 150102 |
| O | 150102 |
| O | 150102 |
| N | 150104 |
| O | 150106 |
| O | 150106 |
| N | 150110 |
| N | 150110 |
| N | 150202 |
| N | 150202 |
| O | 160103 |
| N | 160107 |

| | |
|---|--------|
| N | 160107 |
| N | 160107 |
| O | 160199 |
| N | 160209 |
| N | 160601 |
| O | 170101 |
| O | 170102 |
| O | 170102 |
| O | 170103 |
| O | 170107 |
| O | 170107 |
| O | 170302 |
| O | 170302 |
| O | 170402 |
| O | 170405 |
| O | 170504 |
| O | 170504 |
| O | 170604 |
| N | 170605 |
| N | 170605 |
| N | 170605 |
| N | 170605 |
| N | 170605 |
| N | 170605 |
| N | 170605 |
| O | 170904 |
| N | 180101 |
| N | 180103 |
| O | 200301 |
| O | 200301 |
| O | 200301 |
| O | 200301 |
| O | 200301 |
| O | 200301 |
| O | 200301 |
| O | 200301 |
| O | 200301 |
| O | 200301 |
| O | 200301 |
| O | 70213 |
| O | 70213 |
| N | 70214 |
| N | 80111 |
| N | 90101 |
| N | 90102 |
| N | 90105 |
| O | 90108 |
| O | 120101 |
| O | 120103 |
| N | 130205 |
| N | 130503 |

| | |
|---|--------|
| N | 130503 |
| N | 130507 |
| N | 130507 |
| O | 150101 |
| O | 150101 |
| O | 150101 |
| O | 150101 |
| O | 150101 |
| O | 150101 |
| O | 150101 |
| O | 150101 |
| O | 150102 |
| O | 150102 |
| O | 150102 |
| O | 150102 |
| O | 150105 |
| O | 150105 |
| O | 150106 |
| O | 150106 |
| O | 150106 |
| O | 150107 |
| O | 150107 |
| O | 150107 |
| O | 150107 |
| O | 150107 |
| N | 150110 |
| N | 150110 |
| N | 150110 |
| N | 150110 |
| N | 150110 |
| N | 150110 |
| N | 150110 |
| N | 150110 |
| N | 150110 |
| N | 150110 |
| N | 150110 |
| N | 150202 |
| N | 150202 |
| N | 150202 |
| O | 160103 |
| O | 160103 |
| O | 160103 |
| N | 160107 |
| N | 160107 |
| N | 160107 |
| O | 160112 |
| N | 160113 |
| N | 160114 |
| O | 160117 |
| N | 160121 |
| O | 160122 |
| N | 160213 |

| | |
|---|--------|
| O | 170405 |
| O | 170405 |
| O | 170405 |
| O | 170504 |
| O | 170504 |
| O | 170504 |
| O | 170504 |
| O | 170504 |
| O | 170504 |
| O | 170504 |
| N | 170605 |
| N | 170605 |
| N | 170605 |
| N | 170605 |
| N | 170605 |
| N | 170605 |
| N | 170605 |
| N | 170605 |
| O | 170904 |
| O | 170904 |
| O | 180101 |
| O | 180101 |
| N | 180103 |
| N | 180103 |
| N | 180106 |
| N | 180109 |
| N | 180109 |
| N | 180203 |
| N | 190813 |
| O | 200101 |
| O | 200101 |
| O | 200101 |
| O | 200101 |
| O | 200101 |
| O | 200102 |
| O | 200102 |
| O | 200102 |
| O | 200102 |
| N | 200115 |
| N | 200121 |
| N | 200121 |
| N | 200127 |
| N | 200127 |
| N | 200132 |
| N | 200132 |
| N | 200132 |
| N | 200132 |
| N | 200135 |
| N | 200135 |
| O | 200139 |
| O | 200139 |

| | |
|---|--------|
| N | 80111 |
| N | 80312 |
| N | 90101 |
| N | 90101 |
| N | 90104 |
| N | 90105 |
| O | 90107 |
| N | 120109 |
| N | 120301 |
| N | 130205 |
| N | 130205 |
| N | 130502 |
| N | 140605 |
| O | 150101 |
| O | 150101 |
| O | 150102 |
| O | 150102 |
| O | 150107 |
| O | 150107 |
| N | 150110 |
| N | 150110 |
| N | 150202 |
| O | 160103 |
| N | 160107 |
| N | 160107 |
| O | 160119 |
| O | 160122 |
| N | 161001 |
| O | 170101 |
| O | 170102 |
| O | 170107 |
| O | 170107 |
| O | 170107 |
| O | 170107 |
| O | 170302 |
| O | 170401 |
| O | 170402 |
| O | 170403 |
| O | 170404 |
| O | 170405 |
| O | 170405 |
| O | 170405 |
| O | 170406 |
| N | 170409 |
| O | 170504 |
| N | 170605 |
| N | 180101 |
| N | 180103 |
| O | 190809 |
| O | 200108 |
| O | 200136 |

| | |
|---|--------|
| N | 200137 |
| O | 200138 |
| O | 200139 |
| O | 200301 |
| O | 200301 |
| O | 200301 |
| O | 200307 |
| O | 200307 |
| O | 200307 |
| N | 80111 |
| O | 120101 |
| O | 120103 |
| N | 130208 |
| N | 130208 |
| O | 150101 |
| O | 150101 |
| O | 150102 |
| O | 150106 |
| N | 150110 |
| N | 150110 |
| N | 150110 |
| N | 150202 |
| N | 150202 |
| N | 160107 |
| N | 160107 |
| N | 160107 |
| N | 160113 |
| O | 160119 |
| O | 160119 |
| O | 160120 |
| O | 170101 |
| O | 170101 |
| O | 170101 |
| O | 170102 |
| O | 170102 |
| O | 170102 |
| O | 170107 |
| O | 170302 |
| O | 170401 |
| O | 170401 |
| O | 170402 |
| O | 170405 |
| O | 170405 |
| O | 170405 |
| O | 170405 |
| O | 170405 |
| O | 170405 |
| O | 170405 |
| O | 170504 |
| N | 170605 |

| | |
|---|--------|
| O | 170904 |
| N | 180101 |
| N | 180103 |
| N | 190813 |
| O | 200307 |
| O | 20106 |
| O | 20106 |
| N | 70704 |
| N | 90101 |
| N | 90105 |
| N | 130205 |
| N | 130208 |
| N | 130507 |
| O | 150101 |
| O | 150101 |
| O | 150102 |
| O | 150105 |
| N | 150110 |
| N | 150110 |
| N | 150110 |
| N | 150110 |
| N | 150110 |
| N | 150110 |
| N | 150111 |
| N | 150202 |
| N | 150202 |
| O | 160103 |
| N | 160107 |
| N | 160107 |
| N | 160113 |
| N | 160114 |
| O | 160119 |
| O | 160120 |
| N | 160601 |
| O | 170107 |
| O | 170202 |
| O | 170302 |
| O | 170405 |
| O | 170405 |
| O | 170405 |
| O | 170504 |
| N | 170605 |
| N | 170605 |
| N | 170605 |
| N | 170605 |
| O | 170904 |
| N | 180109 |
| O | 200101 |
| O | 200101 |
| O | 200102 |

| | |
|---|--------|
| O | 200102 |
| N | 200132 |
| N | 200135 |
| O | 200139 |
| O | 200301 |
| O | 200301 |
| O | 200301 |
| O | 200301 |
| O | 200301 |
| O | 200301 |
| O | 200301 |
| O | 200307 |
| O | 200307 |
| O | 200307 |
| N | 90104 |
| O | 120101 |
| N | 130208 |
| N | 130208 |
| O | 150101 |
| O | 150101 |
| O | 150102 |
| O | 150102 |
| O | 150102 |
| O | 150105 |
| O | 150107 |
| N | 150110 |
| N | 150110 |
| N | 150110 |
| N | 150110 |
| N | 150110 |
| O | 160103 |
| O | 160103 |
| N | 160107 |
| N | 160601 |
| O | 170101 |
| O | 170101 |
| O | 170102 |
| O | 170102 |
| O | 170102 |
| O | 170102 |
| O | 170102 |
| O | 170102 |
| O | 170107 |
| O | 170202 |
| O | 170203 |
| O | 170302 |
| O | 170401 |
| O | 170405 |
| O | 170405 |
| O | 170405 |
| O | 170405 |
| O | 170405 |

| | |
|---|--------|
| O | 170405 |
| O | 170405 |
| O | 170405 |
| O | 170411 |
| O | 170411 |
| O | 170504 |
| O | 170504 |
| N | 170605 |
| O | 170904 |
| O | 170904 |
| N | 180101 |
| N | 180103 |
| N | 180103 |
| O | 200101 |
| O | 200102 |
| N | 200119 |
| N | 200121 |
| N | 200127 |
| N | 200127 |
| O | 200301 |
| O | 200301 |
| O | 200301 |
| O | 200301 |
| O | 200301 |
| O | 200307 |
| O | 200307 |
| O | 200307 |
| O | 200307 |
| O | 200307 |
| O | 200307 |
| O | 200307 |
| O | 200307 |
| O | 200307 |
| O | 200307 |
| N | 40219 |
| N | 70304 |
| N | 80111 |
| N | 120109 |
| N | 120109 |
| O | 120121 |
| N | 130208 |
| N | 130208 |
| N | 130802 |
| N | 140603 |
| O | 150101 |
| O | 150101 |
| O | 150104 |
| O | 150105 |
| O | 150106 |
| N | 150110 |
| N | 150110 |

| | |
|---|--------|
| O | 200301 |
| O | 200301 |
| O | 200307 |
| O | 200307 |
| O | 30105 |
| N | 60101 |
| N | 80117 |
| N | 80119 |
| N | 80119 |
| O | 120101 |
| O | 120101 |
| N | 120109 |
| N | 120109 |
| N | 130802 |
| O | 150101 |
| O | 150101 |
| O | 150101 |
| O | 150101 |
| O | 150101 |
| O | 150101 |
| O | 150101 |
| O | 150101 |
| O | 150101 |
| O | 150102 |
| O | 150102 |
| O | 150102 |
| O | 150102 |
| O | 150102 |
| O | 150102 |
| O | 150102 |
| O | 150102 |
| O | 150102 |
| O | 150102 |
| O | 150106 |
| O | 150107 |
| O | 150107 |
| O | 150107 |
| O | 150107 |
| O | 150107 |
| O | 150107 |
| O | 150107 |
| N | 150110 |
| N | 150110 |
| N | 150110 |
| N | 150110 |
| N | 150110 |
| N | 150110 |
| N | 150110 |
| N | 150110 |
| N | 150110 |
| N | 150110 |
| N | 150202 |
| N | 150202 |
| N | 150202 |

| | |
|---|--------|
| N | 90104 |
| N | 90104 |
| N | 130208 |
| O | 150101 |
| O | 150101 |
| O | 150101 |
| O | 150101 |
| O | 150101 |
| O | 150101 |
| O | 150101 |
| O | 150101 |
| O | 150102 |
| O | 150102 |
| O | 150102 |
| O | 150102 |
| O | 150102 |
| O | 150105 |
| O | 150107 |
| N | 150110 |
| N | 150110 |
| N | 150110 |
| N | 150202 |
| O | 160103 |
| O | 160103 |
| O | 160103 |
| N | 160107 |
| O | 170107 |
| N | 170301 |
| O | 170504 |
| N | 170605 |
| O | 180101 |
| O | 180101 |
| N | 180103 |
| N | 180103 |
| N | 180202 |
| O | 190805 |
| O | 200101 |
| O | 200102 |
| O | 200102 |
| O | 200102 |
| N | 200121 |
| N | 200135 |
| O | 200139 |
| O | 200139 |
| O | 200139 |
| O | 200201 |
| O | 200201 |
| O | 200301 |
| O | 200301 |
| O | 200301 |
| O | 200301 |

| | |
|---|--------|
| O | 200301 |
| O | 200301 |
| O | 200301 |
| O | 200301 |
| O | 200301 |
| O | 200301 |
| O | 200301 |
| O | 200301 |
| O | 200301 |
| O | 200301 |
| O | 200301 |
| O | 200307 |
| O | 200307 |
| O | 200307 |
| O | 200307 |
| O | 200307 |
| O | 200307 |
| N | 20108 |
| O | 30105 |
| N | 80111 |
| N | 90101 |
| N | 90104 |
| O | 120105 |
| N | 120109 |
| N | 130205 |
| N | 130208 |
| N | 130502 |
| N | 130503 |
| O | 150101 |
| O | 150102 |
| O | 150102 |
| O | 150106 |
| O | 150107 |
| O | 150107 |
| N | 150110 |
| N | 150110 |
| N | 150110 |
| N | 150110 |
| N | 150110 |
| N | 150202 |
| N | 150202 |
| O | 160103 |
| O | 160103 |
| N | 160107 |
| N | 160107 |
| O | 160112 |
| O | 160119 |
| O | 170101 |
| O | 170101 |
| O | 170101 |
| O | 170101 |

| | |
|---|--------|
| O | 170102 |
| O | 170102 |
| O | 170102 |
| O | 170102 |
| O | 170102 |
| O | 170102 |
| O | 170107 |
| O | 170302 |
| O | 170405 |
| O | 170405 |
| O | 170504 |
| O | 170504 |
| O | 170504 |
| O | 170504 |
| N | 170605 |
| O | 180101 |
| O | 180101 |
| N | 180103 |
| N | 180103 |
| O | 180104 |
| N | 200126 |
| N | 200127 |
| N | 200127 |
| N | 200135 |
| O | 200136 |
| O | 200301 |
| O | 200301 |
| O | 200301 |
| O | 200301 |
| O | 200307 |
| O | 200307 |
| O | 200307 |
| O | 200307 |
| O | 120101 |
| O | 120103 |
| N | 120109 |
| N | 130208 |
| N | 130208 |
| O | 150101 |
| O | 150102 |
| O | 150105 |
| O | 150107 |
| O | 150107 |
| N | 150110 |
| N | 150110 |
| N | 150202 |
| O | 160103 |
| O | 160103 |
| N | 160107 |
| O | 170102 |

| | |
|---|--------|
| O | 170102 |
| O | 170107 |
| O | 170107 |
| O | 170203 |
| N | 170301 |
| O | 170504 |
| O | 170504 |
| O | 170504 |
| N | 170605 |
| O | 190805 |
| O | 200101 |
| O | 200102 |
| N | 200126 |
| N | 200127 |
| N | 200132 |
| O | 200139 |
| O | 200139 |
| O | 200201 |
| O | 200301 |
| O | 200301 |
| O | 200301 |
| O | 200301 |
| O | 200301 |
| O | 200307 |
| O | 200307 |
| O | 200307 |
| O | 200307 |
| O | 200307 |
| N | 20108 |
| N | 80111 |
| O | 120101 |
| O | 120101 |
| O | 120102 |
| O | 120102 |
| O | 120103 |
| N | 130802 |
| O | 150101 |
| O | 150103 |
| O | 150106 |
| N | 150110 |
| N | 150110 |
| N | 150110 |
| N | 150110 |
| N | 150202 |
| O | 160103 |
| O | 160103 |
| N | 160107 |
| N | 160601 |
| N | 160601 |
| O | 170101 |

| | |
|---|--------|
| O | 170101 |
| O | 170101 |
| O | 170101 |
| O | 170101 |
| O | 170102 |
| O | 170102 |
| O | 170102 |
| O | 170102 |
| O | 170102 |
| O | 170102 |
| O | 170102 |
| O | 170102 |
| O | 170102 |
| O | 170102 |
| O | 170302 |
| O | 170402 |
| O | 170402 |
| O | 170405 |
| O | 170405 |
| O | 170405 |
| O | 170405 |
| O | 170405 |
| O | 170411 |
| O | 170504 |
| O | 170504 |
| O | 170504 |
| O | 170504 |
| O | 170504 |
| O | 170504 |
| O | 170504 |
| O | 170504 |
| O | 170506 |
| O | 170506 |
| O | 170904 |
| O | 170904 |
| O | 170904 |
| O | 200101 |
| O | 200102 |
| N | 200127 |
| O | 200139 |
| O | 200301 |
| O | 200301 |
| O | 200301 |
| O | 200301 |
| O | 200301 |
| O | 200301 |
| O | 200301 |
| O | 200307 |
| O | 200307 |
| O | 200307 |
| O | 200307 |
| O | 200307 |

| | |
|---|--------|
| O | 200307 |
| N | 30104 |
| N | 90101 |
| N | 90104 |
| N | 120109 |
| N | 130205 |
| N | 130205 |
| N | 130205 |
| N | 130208 |
| N | 130208 |
| N | 130507 |
| O | 150101 |
| O | 150102 |
| O | 150102 |
| O | 150106 |
| O | 150106 |
| N | 150106 |
| N | 150110 |
| N | 150110 |
| N | 150110 |
| N | 150110 |
| N | 150111 |
| N | 150202 |
| N | 150202 |
| O | 160103 |
| N | 160107 |
| N | 160107 |
| N | 160107 |
| N | 160107 |
| N | 160114 |
| O | 160119 |
| N | 160601 |
| O | 170101 |
| O | 170101 |
| O | 170102 |
| O | 170102 |
| O | 170107 |
| O | 170401 |
| O | 170405 |
| O | 170405 |
| O | 170405 |
| N | 170409 |
| O | 170504 |
| O | 170504 |
| N | 170605 |
| N | 170605 |
| N | 170605 |
| O | 170802 |
| O | 170904 |
| N | 180101 |

| | |
|---|--------|
| N | 180103 |
| O | 190809 |
| O | 200101 |
| N | 200121 |
| N | 200121 |
| O | 200138 |
| O | 200138 |
| O | 200140 |
| O | 200140 |
| O | 200301 |
| O | 200301 |
| O | 200301 |
| O | 200301 |
| O | 200301 |
| O | 200307 |
| O | 200307 |
| O | 200307 |
| O | 200307 |
| O | 200307 |
| N | 80111 |
| N | 80119 |
| O | 120101 |
| N | 120107 |
| N | 120109 |
| N | 120109 |
| N | 120109 |
| N | 120114 |
| N | 130205 |
| N | 130207 |
| N | 130208 |
| N | 130208 |
| N | 130208 |
| N | 130503 |
| N | 140603 |
| O | 150101 |
| O | 150101 |
| O | 150101 |
| O | 150101 |
| O | 150101 |
| O | 150101 |
| O | 150101 |
| O | 150101 |
| O | 150102 |
| O | 150102 |
| O | 150102 |
| O | 150102 |
| O | 150102 |
| O | 150102 |
| O | 150103 |
| O | 150105 |
| O | 150105 |
| O | 150105 |

| | |
|---|--------|
| O | 170504 |
| O | 170504 |
| O | 170504 |
| O | 170504 |
| O | 170504 |
| O | 170504 |
| O | 170604 |
| O | 170604 |
| N | 170605 |
| N | 170605 |
| N | 170605 |
| N | 170605 |
| N | 170605 |
| O | 170802 |
| O | 170802 |
| O | 170904 |
| O | 170904 |
| O | 170904 |
| O | 170904 |
| O | 170904 |
| O | 170904 |
| O | 170904 |
| O | 170904 |
| O | 190801 |
| O | 190802 |
| O | 190805 |
| O | 200101 |
| O | 200101 |
| O | 200101 |
| O | 200101 |
| O | 200101 |
| O | 200101 |
| O | 200101 |
| O | 200102 |
| O | 200102 |
| O | 200102 |
| N | 200113 |
| N | 200115 |
| N | 200119 |
| N | 200119 |
| N | 200121 |
| N | 200126 |
| N | 200126 |
| N | 200127 |
| N | 200127 |
| N | 200127 |
| N | 200127 |
| N | 200127 |
| N | 200132 |
| O | 200136 |
| O | 200136 |

| | |
|---|--------|
| O | 200307 |
| O | 200307 |
| O | 200307 |
| O | 200307 |
| O | 200307 |
| O | 200307 |
| O | 200307 |
| O | 200307 |
| O | 200307 |
| O | 200307 |
| O | 200307 |
| O | 200307 |
| O | 200307 |
| O | 200307 |
| O | 200307 |
| O | 200307 |
| N | 70704 |
| N | 80111 |
| N | 80111 |
| O | 80112 |
| O | 120101 |
| O | 120101 |
| O | 120101 |
| N | 120109 |
| N | 130205 |
| N | 130207 |
| O | 150101 |
| O | 150101 |
| O | 150101 |
| O | 150101 |
| O | 150102 |
| O | 150102 |
| O | 150102 |
| O | 150102 |
| O | 150102 |
| O | 150106 |
| O | 150107 |
| O | 150107 |
| N | 150110 |
| N | 150110 |
| N | 150110 |
| N | 150110 |
| N | 150110 |
| N | 150110 |
| N | 150110 |
| N | 150110 |
| N | 150110 |
| N | 150202 |
| N | 150202 |
| N | 150202 |
| O | 160103 |

| | |
|---|--------|
| O | 170504 |
| O | 170504 |
| O | 170504 |
| O | 170504 |
| O | 170504 |
| O | 170506 |
| N | 170605 |
| N | 180101 |
| N | 180103 |
| O | 200101 |
| O | 200101 |
| O | 200102 |
| O | 200102 |
| O | 200102 |
| O | 200102 |
| O | 200102 |
| O | 200102 |
| O | 200102 |
| N | 200113 |
| N | 200123 |
| N | 200126 |
| N | 200126 |
| N | 200126 |
| N | 200127 |
| N | 200127 |
| N | 200127 |
| N | 200127 |
| N | 200127 |
| N | 200127 |
| N | 200127 |
| N | 200127 |
| N | 200135 |
| O | 200136 |
| O | 200136 |
| O | 200138 |
| O | 200139 |
| O | 200139 |
| O | 200139 |
| O | 200139 |
| O | 200139 |
| O | 200139 |
| O | 200139 |
| O | 200139 |
| O | 200139 |
| O | 200140 |
| O | 200140 |
| O | 200201 |
| O | 200201 |
| O | 200202 |
| O | 200301 |

| | |
|---|--------|
| O | 170402 |
| O | 170405 |
| N | 170605 |
| N | 170605 |
| N | 180101 |
| N | 180103 |
| N | 180103 |
| N | 180103 |
| N | 180103 |
| N | 180109 |
| O | 200101 |
| N | 200113 |
| N | 200114 |
| N | 200119 |
| N | 200127 |
| N | 200132 |
| N | 200132 |
| O | 200139 |
| O | 200140 |
| O | 200301 |
| O | 200307 |
| O | 70213 |
| O | 120101 |
| N | 130205 |
| N | 130205 |
| N | 130208 |
| N | 130502 |
| N | 130502 |
| O | 150101 |
| O | 150101 |
| O | 150101 |
| O | 150101 |
| O | 150101 |
| O | 150101 |
| O | 150101 |
| O | 150101 |
| O | 150101 |
| O | 150102 |
| O | 150102 |
| O | 150102 |
| O | 150102 |
| O | 150102 |
| O | 150102 |
| O | 150102 |
| O | 150105 |
| O | 150106 |
| O | 150107 |
| O | 150107 |
| O | 150107 |
| O | 150107 |
| O | 150107 |
| O | 150107 |
| N | 150110 |
| N | 150110 |

| | |
|---|--------|
| N | 150110 |
| N | 150110 |
| N | 150110 |
| N | 150110 |
| N | 150202 |
| N | 150202 |
| N | 150202 |
| O | 160103 |
| O | 160103 |
| O | 160117 |
| O | 160119 |
| O | 160120 |
| N | 160213 |
| O | 160214 |
| O | 170101 |
| O | 170101 |
| O | 170101 |
| O | 170101 |
| O | 170101 |
| O | 170101 |
| O | 170101 |
| O | 170102 |
| O | 170102 |
| O | 170102 |
| O | 170302 |
| O | 170302 |
| O | 170302 |
| O | 170401 |
| O | 170401 |
| O | 170402 |
| O | 170402 |
| O | 170403 |
| O | 170403 |
| O | 170405 |
| O | 170405 |
| O | 170504 |
| O | 170504 |
| N | 170605 |
| N | 180103 |
| O | 190809 |
| O | 190809 |
| O | 200101 |
| O | 200101 |
| O | 200101 |
| N | 200113 |
| N | 200119 |
| N | 200127 |
| N | 200127 |
| N | 200131 |
| O | 200136 |
| O | 200201 |

| | |
|---|--------|
| O | 200203 |
| O | 200301 |
| O | 200301 |
| O | 200301 |
| O | 200301 |
| O | 200301 |
| O | 200301 |
| O | 200301 |
| O | 200301 |
| O | 200301 |
| O | 200301 |
| O | 200301 |
| O | 200307 |
| O | 200307 |
| O | 200307 |
| O | 200307 |
| O | 200307 |
| O | 200307 |
| O | 200307 |
| N | 70704 |
| N | 80111 |
| N | 80117 |
| O | 120101 |
| O | 120101 |
| O | 120101 |
| O | 120101 |
| O | 120103 |
| N | 130205 |
| N | 130205 |
| N | 130502 |
| N | 130503 |
| N | 130507 |
| N | 130507 |
| O | 150101 |
| O | 150101 |
| O | 150101 |
| O | 150101 |
| O | 150101 |
| O | 150101 |
| O | 150101 |
| O | 150101 |
| O | 150101 |
| O | 150101 |
| O | 150101 |
| O | 150101 |
| O | 150101 |
| O | 150101 |
| O | 150101 |
| O | 150101 |
| O | 150101 |
| O | 150101 |
| O | 150102 |
| O | 150102 |

| | |
|---|--------|
| O | 150102 |
| O | 150102 |
| O | 150102 |
| O | 150102 |
| O | 150102 |
| O | 150102 |
| O | 150102 |
| O | 150102 |
| O | 150102 |
| O | 150102 |
| O | 150102 |
| O | 150102 |
| O | 150102 |
| O | 150106 |
| O | 150106 |
| O | 150106 |
| O | 150107 |
| O | 150107 |
| O | 150107 |
| O | 150107 |
| O | 150107 |
| O | 150107 |
| O | 150107 |
| O | 150107 |
| O | 150107 |
| O | 150107 |
| N | 150110 |
| N | 150110 |
| N | 150110 |
| N | 150110 |
| N | 150110 |
| N | 150110 |
| N | 150110 |
| N | 150110 |
| N | 150110 |
| N | 150110 |
| N | 150202 |
| N | 150202 |
| N | 150202 |
| O | 160103 |
| O | 160103 |
| O | 160103 |
| O | 160103 |
| N | 160107 |
| N | 160107 |
| O | 160119 |
| O | 160120 |
| N | 160601 |
| N | 160601 |
| N | 160601 |
| O | 170101 |
| O | 170101 |
| O | 170101 |

| | |
|---|--------|
| O | 170504 |
| O | 170506 |
| O | 170506 |
| O | 170604 |
| N | 170605 |
| N | 170605 |
| N | 170605 |
| O | 170904 |
| O | 170904 |
| O | 170904 |
| O | 170904 |
| O | 170904 |
| O | 170904 |
| O | 180101 |
| O | 180101 |
| O | 180101 |
| O | 180101 |
| O | 180101 |
| O | 180101 |
| O | 180101 |
| O | 180101 |
| N | 180103 |
| N | 180103 |
| N | 180103 |
| N | 180103 |
| N | 180103 |
| N | 180103 |
| N | 180103 |
| N | 180103 |
| N | 180109 |
| N | 180109 |
| N | 180110 |
| N | 180202 |
| N | 180202 |
| N | 180202 |
| O | 200101 |
| O | 200102 |
| O | 200102 |
| O | 200108 |
| N | 200126 |
| N | 200126 |
| N | 200126 |
| N | 200127 |
| N | 200127 |
| N | 200127 |
| N | 200127 |
| N | 200127 |
| N | 200127 |
| N | 200127 |
| N | 200131 |
| N | 200132 |

| | |
|---|--------|
| O | 200307 |
| O | 200307 |
| O | 200307 |
| O | 200307 |
| O | 200307 |
| O | 200307 |
| N | 20108 |
| O | 20304 |
| O | 20304 |
| O | 20601 |
| O | 30105 |
| N | 500111 |
| N | 80111 |
| N | 80317 |
| N | 90101 |
| N | 90104 |
| N | 130205 |
| N | 130208 |
| O | 150101 |
| O | 150101 |
| O | 150101 |
| O | 150101 |
| O | 150101 |
| O | 150101 |
| O | 150101 |
| O | 150101 |
| O | 150102 |
| O | 150102 |
| O | 150102 |
| O | 150102 |
| O | 150102 |
| O | 150102 |
| O | 150102 |
| O | 150102 |
| O | 150105 |
| O | 150105 |
| O | 150106 |
| O | 150107 |
| O | 150107 |
| O | 150107 |
| N | 150110 |
| N | 150110 |
| N | 150110 |
| N | 150110 |
| O | 160103 |
| O | 160103 |
| O | 160103 |
| O | 160103 |
| O | 160103 |
| N | 160107 |
| N | 160107 |
| N | 160211 |
| O | 160216 |
| N | 160601 |

| | | |
|--|---|--------|
| | O | 170101 |
| | O | 170101 |
| | O | 170101 |

Součet produkce hliníku:

Počet záznamů odpadů kategorie N nad 1 t:

Jiné motorové, převodové a mazací oleje
Skleněné obaly
Zemina a kamení neuvedené pod číslem 17 05 03
Odpady, na jejichž sběr a odstraňování jsou kladeny zvláštní požadavky s ohledem na prevenci infekce
Odpady, na jejichž sběr a odstraňování jsou kladeny zvláštní požadavky s ohledem na prevenci infekce
Jiné motorové, převodové a mazací oleje
Obaly obsahující zbytky nebezpečných látek nebo obaly těmito látkami znečištěné
Obaly obsahující zbytky nebezpečných látek nebo obaly těmito látkami znečištěné
Olověné akumulátory
Stavební materiály na bázi sádry neuvedené pod číslem 17 08 01
Odpady, na jejichž sběr a odstraňování jsou kladeny zvláštní požadavky s ohledem na prevenci infekce
Vyřazená zařízení obsahující chlorofluorouhlovodíky
Vodné roztoky vývojek a aktivátorů
Bělicí roztoky a roztoky bělicích ustalovačů
Fotografický film a papír neobsahující stříbro nebo sloučeniny stříbra
Jiné stěry neuvedené pod číslem 10 03 15
Jiné stěry a pěny neuvedené pod číslem 10 08 10
Jiné stěry a pěny neuvedené pod číslem 10 08 10
Pecní struska
Piliny a třísky neželezných kovů
Kaly z odlučovačů oleje
Obaly obsahující zbytky nebezpečných látek nebo obaly těmito látkami znečištěné
Měď, bronz, mosaz
Měď, bronz, mosaz
Hliník
Hliník
Hliník
Hliník
Zinek
Železo a ocel
Jiná nepoužitelná léčiva neuvedená pod číslem 20 01 31
Vodné roztoky vývojek a aktivátorů
Bělicí roztoky a roztoky bělicích ustalovačů
Železo a ocel
Železo a ocel
Odpady, na jejichž sběr a odstraňování jsou kladeny zvláštní požadavky s ohledem na prevenci infekce
Oplachové vody obsahující nebezpečné látky
Piliny a třísky neželezných kovů
Piliny a třísky neželezných kovů
Odpadní řezné emulze a roztoky neobsahující halogeny
Nechlorované minerální motorové, převodové a mazací oleje
Kaly z odlučovačů oleje
Jiná rozpouštědla a směsi rozpouštědel
Jiná rozpouštědla a směsi rozpouštědel
Jiná rozpouštědla a směsi rozpouštědel

Papírové a lepenkové obaly

Plastové obaly

Kovové obaly

Směsné obaly

Skleněné obaly

Obaly obsahující zbytky nebezpečných látek nebo obaly těmito látkami znečištěné

Obaly obsahující zbytky nebezpečných látek nebo obaly těmito látkami znečištěné

Obaly obsahující zbytky nebezpečných látek nebo obaly těmito látkami znečištěné

Absorpční činidla, filtrační materiály (včetně olejových filtrů jinak blíže neurčených), čisticí tkaniny a ochranné

Absorpční činidla, filtrační materiály (včetně olejových filtrů jinak blíže neurčených), čisticí tkaniny a ochranné

Pneumatiky

Olejoyé filtry

Olejoyé filtry

Plasty

Sklo

Vyřazená zařízení neuvedená pod čísly 16 02 09 až 16 02 13

Olověné akumulátory

Nikl-kadmiové baterie a akumulátory

Sklo

Plasty

Měď, bronz, mosaz

Měď, bronz, mosaz

Měď, bronz, mosaz

Hliník

Hliník

Hliník

Olovo

Železo a ocel

Železo a ocel

Železo a ocel

Železo a ocel

Kabely neuvedené pod číslem 17 04 10

Odpady, na jejichž sběr a odstraňování jsou kladeny zvláštní požadavky s ohledem na prevenci infekce

Sklo

Oděvy

Zářivky a jiný odpad obsahující rtuť

Plastový odpad

Odpadní barvy a laky obsahující organická rozpouštědla nebo jiné nebezpečné látky

Vodné roztoky vývojek a aktivátorů

Bělicí roztoky a roztoky bělicích ustalovačů

Fotografický film a papír neobsahující stříbro nebo sloučeniny stříbra

Jiné stěry neuvedené pod číslem 10 03 15

Piliny a třísky neželezných kovů

Měď, bronz, mosaz

Hliník

Hliník

Odpady, na jejichž sběr a odstraňování jsou kladeny zvláštní požadavky s ohledem na prevenci infekce

Piliny a třísky železných kovů

Zinek

Železo a ocel

Železo a ocel

Odpady, na jejichž sběr a odstraňování jsou kladeny zvláštní požadavky s ohledem na prevenci infekce

Odpady, na jejichž sběr a odstraňování jsou kladeny zvláštní požadavky s ohledem na prevenci infekce

Vodné roztoky vývojek a aktivátorů

Roztoky ustalovačů

Papírové a lepenkové obaly

Papírové a lepenkové obaly

Plastové obaly

Plastové obaly

Železo a ocel

Odpady, na jejichž sběr a odstraňování jsou kladeny zvláštní požadavky s ohledem na prevenci infekce

Vodné roztoky vývojek a aktivátorů

Roztoky ustalovačů

Bělicí roztoky a roztoky bělicích ustalovačů

Fotografický film a papír obsahující stříbro nebo sloučeniny stříbra

Piliny a třísky neželezných kovů

Piliny a třísky neželezných kovů

Skleněné obaly

Obaly obsahující zbytky nebezpečných látek nebo obaly těmito látkami znečištěné

Obaly obsahující zbytky nebezpečných látek nebo obaly těmito látkami znečištěné

Měď, bronz, mosaz

Měď, bronz, mosaz

Hliník

Hliník

Železo a ocel

Železo a ocel

Železo a ocel

Odpady, na jejichž sběr a odstraňování jsou kladeny zvláštní požadavky s ohledem na prevenci infekce

Odpady, na jejichž sběr a odstraňování jsou kladeny zvláštní požadavky s ohledem na prevenci infekce

Odpady, na jejichž sběr a odstraňování jsou kladeny zvláštní požadavky s ohledem na prevenci infekce

Odpady, na jejichž sběr a odstraňování jsou kladeny zvláštní požadavky s ohledem na prevenci infekce

Neželezné kovy

Vodné roztoky vývojek a aktivátorů

Vodné roztoky vývojek a aktivátorů

Bělicí roztoky a roztoky bělicích ustalovačů

Bělicí roztoky a roztoky bělicích ustalovačů

Bělicí roztoky a roztoky bělicích ustalovačů

Bělicí roztoky a roztoky bělicích ustalovačů

Fotografický film a papír neobsahující stříbro nebo sloučeniny stříbra

Fotografický film a papír neobsahující stříbro nebo sloučeniny stříbra

Fotografický film a papír neobsahující stříbro nebo sloučeniny stříbra

Obaly obsahující zbytky nebezpečných látek nebo obaly těmito látkami znečištěné

Laboratorní chemikálie a jejich směsi, které jsou nebo obsahují nebezpečné látky

Železo a ocel

Odpady, na jejichž sběr a odstraňování jsou kladeny zvláštní požadavky s ohledem na prevenci infekce

Jiná nepoužitelná léčiva neuvedená pod číslem 18 01 08

Vodné roztoky vývojek a aktivátorů

Bělicí roztoky a roztoky bělicích ustalovačů

Bělicí roztoky a roztoky bělicích ustalovačů

Piliny a třísky neželezných kovů

Piliny a třísky neželezných kovů

Papírové a lepenkové obaly

Papírové a lepenkové obaly

Plastové obaly

Skleněné obaly

Skleněné obaly

Plasty

Vyřazená zařízení neuvedená pod čísla 16 02 09 až 16 02 13

Vyřazená zařízení neuvedená pod čísla 16 02 09 až 16 02 13

Jiné složky odstraněné z vyřazených zařízení neuvedené pod číslem 16 02 15

Jiné složky odstraněné z vyřazených zařízení neuvedené pod číslem 16 02 15

Olověné akumulátory

Měď, bronz, mosaz

Měď, bronz, mosaz

Měď, bronz, mosaz

Hliník

Hliník

Hliník

Olovo

Olovo

Zinek

Železo a ocel

Železo a ocel

Cín

Kabely neuvedené pod číslem 17 04 10

Odpady, na jejichž sběr a odstraňování jsou kladeny zvláštní požadavky s ohledem na prevenci infekce

Odpady, na jejichž sběr a odstraňování jsou kladeny zvláštní požadavky s ohledem na prevenci infekce

Plastový odpad

Vodné roztoky vývojek a aktivátorů

Bělicí roztoky a roztoky bělicích ustalovačů

Bělicí roztoky a roztoky bělicích ustalovačů

Fotografický film a papír neobsahující stříbro nebo sloučeniny stříbra

Odpady obsahující kyanidy

Nechlorované minerální motorové, převodové a mazací oleje

Plastové obaly

Obaly obsahující zbytky nebezpečných látek nebo obaly těmito látkami znečištěné

Absorpční činidla, filtrační materiály (včetně olejových filtrů jinak blíže neurčených), čisticí tkaniny a ochranné

Olejové filtry

Nebezpečné součástky neuvedené pod čísla 16 01 07 až 16 01 11 a 16 01 13 a 16 01 14

Anorganické odpady obsahující nebezpečné látky

Organické odpady obsahující nebezpečné látky

Laboratorní chemikálie a jejich směsi, které jsou nebo obsahují nebezpečné látky

Vyřazené anorganické chemikálie, které jsou nebo obsahují nebezpečné látky

Vyřazené organické chemikálie, které jsou nebo obsahují nebezpečné látky

Ostré předměty (kromě čísla 18 01 03)

Odpady, na jejichž sběr a odstraňování jsou kladeny zvláštní požadavky s ohledem na prevenci infekce

Odpady, na jejichž sběr a odstraňování nejsou kladeny zvláštní požadavky s ohledem na prevenci infekce

Chemikálie které jsou nebo obsahují nebezpečné látky

Jiná nepoužitelná léčiva neuvedená pod číslem 18 01 08

Odpady, na jejichž sběr a odstraňování nejsou kladeny zvláštní požadavky s ohledem na prevenci infekce

Jiná nepoužitelná léčiva neuvedená pod číslem 20 01 31

Organická halogenovaná rozpouštědla, promývací kapaliny a matečné louhy

Piliny a třísky železných kovů

Piliny a třísky neželezných kovů

Jiné izolační a teplonosné oleje

Papírové a lepenkové obaly

Papírové a lepenkové obaly

Obaly obsahující zbytky nebezpečných látek nebo obaly těmito látkami znečištěné

Železné kovy

Neželezné kovy

Měď, bronz, mosaz

Hliník

Železo a ocel

Železo a ocel

Zemina a kamení obsahující nebezpečné látky

Odpady, na jejichž sběr a odstraňování jsou kladeny zvláštní požadavky s ohledem na prevenci infekce

Odpady, na jejichž sběr a odstraňování jsou kladeny zvláštní požadavky s ohledem na prevenci infekce

Odpady, na jejichž sběr a odstraňování jsou kladeny zvláštní požadavky s ohledem na prevenci infekce

Odpady, na jejichž sběr a odstraňování jsou kladeny zvláštní požadavky s ohledem na prevenci infekce

Železné kovy

Železné kovy

Vodné roztoky vývojek a aktivátorů

Bělicí roztoky a roztoky bělicích ustalovačů

Bělicí roztoky a roztoky bělicích ustalovačů

Fotografický film a papír neobsahující stříbro nebo sloučeniny stříbra

Obaly obsahující zbytky nebezpečných látek nebo obaly těmito látkami znečištěné

Ostré předměty (kromě čísla 18 01 03)

Odpady, na jejichž sběr a odstraňování jsou kladeny zvláštní požadavky s ohledem na prevenci infekce

Vodné roztoky vývojek a aktivátorů

Bělicí roztoky a roztoky bělicích ustalovačů

Fotografický film a papír neobsahující stříbro nebo sloučeniny stříbra

Odpady, na jejichž sběr a odstraňování jsou kladeny zvláštní požadavky s ohledem na prevenci infekce

Bělicí roztoky a roztoky bělicích ustalovačů

Bělicí roztoky a roztoky bělicích ustalovačů

Obaly obsahující zbytky nebezpečných látek nebo obaly těmito látkami znečištěné

Železo a ocel

Odpady, na jejichž sběr a odstraňování jsou kladeny zvláštní požadavky s ohledem na prevenci infekce

Odpady, na jejichž sběr a odstraňování jsou kladeny zvláštní požadavky s ohledem na prevenci infekce

Vodné roztoky vývojek a aktivátorů

Vodné roztoky vývojek a aktivátorů

Vodné roztoky vývojek a aktivátorů

Roztoky ustalovačů

Roztoky ustalovačů

Roztoky ustalovačů

Fotografický film a papír neobsahující stříbro nebo sloučeniny stříbra

Piliny a třísky železných kovů

Železo a ocel

Železo a ocel

Skleněné obaly

Železo a ocel

Odpadní řezné emulze a roztoky neobsahující halogeny
Nechlorované minerální motorové, převodové a mazací oleje
Jiné motorové, převodové a mazací oleje
Papírové a lepenkové obaly
Směsné obaly
Obaly obsahující zbytky nebezpečných látek nebo obaly těmito látkami znečištěné
Obaly obsahující zbytky nebezpečných látek nebo obaly těmito látkami znečištěné
Obaly obsahující zbytky nebezpečných látek nebo obaly těmito látkami znečištěné
Absorpční činidla, filtrační materiály (včetně olejových filtrů jinak blíže neurčených), čisticí tkaniny a ochranné
Pneumatiky
Olejové filtry
Nemrznoucí kapaliny obsahující nebezpečné látky
Plasty
Sklo
Zemina a kamení neuvedené pod číslem 17 05 03
Odpady, na jejichž sběr a odstraňování jsou kladeny zvláštní požadavky s ohledem na prevenci infekce
Jiná nepoužitelná léčiva neuvedená pod číslem 20 01 31
Vyřazené elektrické a elektronické zařízení obsahující nebezpečné látky neuvedené pod čísly 20 01 21 a 20 01 22
Vyřazené elektrické a elektronické zařízení neuvedené pod čísly 20 01 21, 20 01 23 a 20 01 35
Suroviny nevhodné ke spotřebě nebo zpracování
Vodné roztoky vývojek a aktivátorů
Bělicí roztoky a roztoky bělicích ustalovačů
Odpady, na jejichž sběr a odstraňování jsou kladeny zvláštní požadavky s ohledem na prevenci infekce
Odpady, na jejichž sběr a odstraňování jsou kladeny zvláštní požadavky s ohledem na prevenci infekce
Odpady, na jejichž sběr a odstraňování jsou kladeny zvláštní požadavky s ohledem na prevenci infekce
Jiná nepoužitelná léčiva neuvedená pod číslem 18 02 07
Piliny a třísky neželezných kovů
Hliník
Hliník
Železo a ocel
Odpady, na jejichž sběr a odstraňování jsou kladeny zvláštní požadavky s ohledem na prevenci infekce
Odpady, na jejichž sběr a odstraňování jsou kladeny zvláštní požadavky s ohledem na prevenci infekce
Odpady, na jejichž sběr a odstraňování jsou kladeny zvláštní požadavky s ohledem na prevenci infekce
Odpady, na jejichž sběr a odstraňování jsou kladeny zvláštní požadavky s ohledem na prevenci infekce
Obaly obsahující zbytky nebezpečných látek nebo obaly těmito látkami znečištěné
Odpady, na jejichž sběr a odstraňování jsou kladeny zvláštní požadavky s ohledem na prevenci infekce
Odpady, na jejichž sběr a odstraňování jsou kladeny zvláštní požadavky s ohledem na prevenci infekce
Odpady, na jejichž sběr a odstraňování jsou kladeny zvláštní požadavky s ohledem na prevenci infekce
Odpady, na jejichž sběr a odstraňování jsou kladeny zvláštní požadavky s ohledem na prevenci infekce
Odpady, na jejichž sběr a odstraňování jsou kladeny zvláštní požadavky s ohledem na prevenci infekce
Odpady, na jejichž sběr a odstraňování jsou kladeny zvláštní požadavky s ohledem na prevenci infekce
Vodné roztoky vývojek a aktivátorů
Vodné roztoky vývojek a aktivátorů
Roztoky ustalovačů
Bělicí roztoky a roztoky bělicích ustalovačů
Bělicí roztoky a roztoky bělicích ustalovačů
Fotografický film a papír obsahující stříbro nebo sloučeniny stříbra
Fotografický film a papír neobsahující stříbro nebo sloučeniny stříbra
Piliny a třísky železných kovů

Piliny a třísky neželezných kovů

Papírové a lepenkové obaly

Papírové a lepenkové obaly

Papírové a lepenkové obaly

Papírové a lepenkové obaly

Papírové a lepenkové obaly

Plastové obaly

Plastové obaly

Skleněné obaly

Skleněné obaly

Obaly obsahující zbytky nebezpečných látek nebo obaly těmito látkami znečištěné

Olověné akumulátory

Měď, bronz, mosaz

Měď, bronz, mosaz

Hliník

Hliník

Olovo

Zinek

Zinek

Železo a ocel

Železo a ocel

Železo a ocel

Směsné kovy

Kabely neuvedené pod číslem 17 04 10

Kabely neuvedené pod číslem 17 04 10

Odpady, na jejichž sběr a odstraňování jsou kladeny zvláštní požadavky s ohledem na prevenci infekce

Odpady, na jejichž sběr a odstraňování jsou kladeny zvláštní požadavky s ohledem na prevenci infekce

Odpady, na jejichž sběr a odstraňování jsou kladeny zvláštní požadavky s ohledem na prevenci infekce

Odpady, na jejichž sběr a odstraňování jsou kladeny zvláštní požadavky s ohledem na prevenci infekce

Odpady, na jejichž sběr a odstraňování jsou kladeny zvláštní požadavky s ohledem na prevenci infekce

Papír a lepenka

Papír a lepenka

Jiná nepoužitelná léčiva neuvedená pod číslem 20 01 31

Plasty

Kovy

Směsný komunální odpad

Směsný komunální odpad

Vodné roztoky vývojek a aktivátorů

Vodné roztoky vývojek a aktivátorů

Roztoky ustalovačů

Bělicí roztoky a roztoky bělicích ustalovačů

Bělicí roztoky a roztoky bělicích ustalovačů

Fotografický film a papír neobsahující stříbro nebo sloučeniny stříbra

Kovový kal (brusný kal, honovací kal a kal z lapování) obsahující olej

Sklo

Licí formy a jádra použitá k odlévání obsahující nebezpečné látky

Pevné odpady z čištění spalin obsahující nebezpečné látky

Odpady z fyzikálního a chemického zpracování nerudných nerostů obsahující nebezpečné látky

Piliny a třísky železných kovů

Piliny a třísky neželezných kovů

Upotřebené vosky a tuky
Upotřebené vosky a tuky
Odpadní materiál z otryskávání obsahující nebezpečné látky
Upotřebené brusné nástroje a brusné materiály obsahující nebezpečné látky
Jiná halogenovaná rozpouštědla a směsi rozpouštědel
Jiná halogenovaná rozpouštědla a směsi rozpouštědel
Papírové a lepenkové obaly
Plastové obaly
Skleněné obaly
Kovové obaly obsahující nebezpečnou výplňovou hmotu (např. azbest) včetně prázdných tlakových nádob
Kovové obaly obsahující nebezpečnou výplňovou hmotu (např. azbest) včetně prázdných tlakových nádob
Železné kovy
Nebezpečné součástky neuvedené pod čísly 16 01 07 až 16 01 11 a 16 01 13 a 16 01 14
Součástky jinak blíže neurčené
Transformátory a kondenzátory obsahující PCB
Vyřazená zařízení obsahující nebezpečné složky neuvedená pod čísly 16 02 09 až 16 02 12
Vyřazené anorganické chemikálie, které jsou nebo obsahují nebezpečné látky
Odpady obsahující jiné nebezpečné látky
Upotřebené katalyzátory obsahující zlato, stříbro, rhenium, rhodium, paladium, iridium nebo platinu (kromě o
Tašky a keramické výrobky
Směsi nebo oddělené frakce betonu, cihel, tašek a keramických výrobků obsahující nebezpečné látky
Směsi nebo oddělené frakce betonu, cihel, tašek a keramických výrobků neuvedené pod číslem 17 01 06
Plasty
Sklo, plasty a dřevo obsahující nebezpečné látky nebo nebezpečnými látkami znečištěné
Asfaltové směsi obsahující dehet
Měď, bronz, mosaz
Hliník
Hliník
Olovo
Železo a ocel
Kabely neuvedené pod číslem 17 04 10
Kabely neuvedené pod číslem 17 04 10
Jiné izolační materiály, které jsou nebo obsahují nebezpečné látky
Jiné stavební a demoliční odpady (včetně směsných stavebních a demoličních odpadů) obsahující nebezpečné
Ostré předměty (kromě čísla 18 01 03)
Ostré předměty (kromě čísla 18 01 03)
Ostré předměty (kromě čísla 18 01 03)
Odpady, na jejichž sběr a odstraňování jsou kladeny zvláštní požadavky s ohledem na prevenci infekce
Odpady, na jejichž sběr a odstraňování jsou kladeny zvláštní požadavky s ohledem na prevenci infekce
Odpady, na jejichž sběr a odstraňování nejsou kladeny zvláštní požadavky s ohledem na prevenci infekce
Odpady, na jejichž sběr a odstraňování nejsou kladeny zvláštní požadavky s ohledem na prevenci infekce
Nepoužitelná cytostatika
Jiná nepoužitelná léčiva neuvedená pod číslem 18 01 08
Odpady, na jejichž sběr a odstraňování jsou kladeny zvláštní požadavky s ohledem na prevenci infekce
Jiná nepoužitelná léčiva neuvedená pod číslem 18 02 07
Nasycené nebo upotřebené pryskyřice iontoměničů
Jedlý olej a tuk
Barvy, tiskařské barvy, lepidla a pryskyřice obsahující nebezpečné látky
Jiná nepoužitelná léčiva neuvedená pod číslem 20 01 31
Dřevo obsahující nebezpečné látky

Kovy

Agrochemické odpady obsahující nebezpečné látky

Piliny, hobliny, odřezky, dřevo, dřevotřískové desky a dýhy obsahující nebezpečné látky

Odpady obsahující Jiné těžké kovy

Upotřebené aktivní uhlí (kromě odpadu uvedeného pod číslem 06 07 02)

Organická halogenovaná rozpouštědla, promývací kapaliny a matečné louhy

Organická halogenovaná rozpouštědla, promývací kapaliny a matečné louhy

Odpady jinak blíže neurčené

Odpadní barvy a laky obsahující organická rozpouštědla nebo jiné nebezpečné látky

Odpady z odstraňování barev nebo laků obsahujících organická rozpouštědla nebo jiné nebezpečné látky

Odpadní práškové barvy

Odpadní tiskařský toner obsahující nebezpečné látky

Piliny a třísky železných kovů

Obaly obsahující zbytky nebezpečných látek nebo obaly těmito látkami znečištěné

Železo a ocel

Železo a ocel

Ostré předměty (kromě čísla 18 01 03)

Odpady, na jejichž sběr a odstraňování jsou kladeny zvláštní požadavky s ohledem na prevenci infekce

Odpady, na jejichž sběr a odstraňování jsou kladeny zvláštní požadavky s ohledem na prevenci infekce

Odpady, na jejichž sběr a odstraňování jsou kladeny zvláštní požadavky s ohledem na prevenci infekce

Zářivky a jiný odpad obsahující rtuť

Jiná nepoužitelná léčiva neuvedená pod číslem 20 01 31

Vodné roztoky vývojek a aktivátorů

Vodné roztoky vývojek a aktivátorů

Roztoky ustalovačů

Bělicí roztoky a roztoky bělicích ustalovačů

Fotografický film a papír neobsahující stříbro nebo sloučeniny stříbra

Papírové a lepenkové obaly

Papírové a lepenkové obaly

Plastové obaly

Papír a lepenka

Odpadní amalgám ze stomatologické péče

Vodné roztoky vývojek a aktivátorů

Roztoky ustalovačů

Fotografický film a papír obsahující stříbro nebo sloučeniny stříbra

Odpadní materiál z otryskávání neuvedený pod číslem 12 01 16

Obaly obsahující zbytky nebezpečných látek nebo obaly těmito látkami znečištěné

Pneumatiky

Vyřazené chemikálie neuvedené pod čísly 16 05 06, 16 05 07 nebo 16 05 08

Jiné baterie a akumulátory

Odpady, na jejichž sběr a odstraňování jsou kladeny zvláštní požadavky s ohledem na prevenci infekce

Odpady, na jejichž sběr a odstraňování jsou kladeny zvláštní požadavky s ohledem na prevenci infekce

Směs tuků a olejů z odlučovače tuků obsahující pouze jedlé oleje a jedlé tuky

Nasycené nebo upotřebené pryskyřice iontoměničů

Vodné roztoky vývojek a aktivátorů

Vodné roztoky vývojek a aktivátorů

Vodné roztoky vývojek a aktivátorů

Roztoky ustalovačů

Roztoky ustalovačů

Bělicí roztoky a roztoky bělicích ustalovačů

Fotografický film a papír obsahující stříbro nebo sloučeniny stříbra
Fotografický film a papír neobsahující stříbro nebo sloučeniny stříbra
Obaly obsahující zbytky nebezpečných látek nebo obaly těmito látkami znečištěné
Železo a ocel
Vodné roztoky vývojek a aktivátorů
Bělicí roztoky a roztoky bělicích ustalovačů
Fotografický film a papír neobsahující stříbro nebo sloučeniny stříbra
Piliny a třísky železných kovů
Odpady, na jejichž sběr a odstraňování jsou kladeny zvláštní požadavky s ohledem na prevenci infekce
Odpady, na jejichž sběr a odstraňování jsou kladeny zvláštní požadavky s ohledem na prevenci infekce
Vodné roztoky vývojek a aktivátorů
Vodné roztoky vývojek a aktivátorů
Vodné roztoky vývojek a aktivátorů
Bělicí roztoky a roztoky bělicích ustalovačů
Bělicí roztoky a roztoky bělicích ustalovačů
Odpady z glazování neuvedené pod číslem 10 12 11
Odpady ze svařování
Odpadní materiál z otryskávání neuvedený pod číslem 12 01 16
Upotřebené brusné nástroje a brusné materiály neuvedené pod číslem 12 01 20
Plastové obaly
Kompozitní obaly
Obaly obsahující zbytky nebezpečných látek nebo obaly těmito látkami znečištěné
Absorpční činidla, filtrační materiály (včetně olejových filtrů jinak blíže neurčených), čisticí tkaniny a ochranné
Absorpční činidla, filtrační materiály, čisticí tkaniny a ochranné oděvy neuvedené pod číslem 15 02 02
Brzdové destičky neuvedené pod číslem 16 01 11
Plasty
Sklo
Organické odpady neuvedené pod číslem 16 03 05
Odpadní vody neuvedené pod číslem 16 10 01
Beton
Plasty
Zemina a kamení neuvedené pod číslem 17 05 03
Zemina a kamení neuvedené pod číslem 17 05 03
Izolační materiály neuvedené pod čísly 17 06 01 a 17 06 03
Shrabky z česlí
Směs tuků a olejů z odlučovače tuků obsahující pouze jedlé oleje a jedlé tuky
Biologicky rozložitelný odpad z kuchyní a stravoven
Oděvy
Textilní materiály
Jedlý olej a tuk
Plasty
Plasty
Biologicky rozložitelný odpad
Suroviny nevhodné ke spotřebě nebo zpracování
Kaly z čištění odpadních vod v místě jejich vzniku
Suroviny nevhodné ke spotřebě nebo zpracování
Jiné odpadní barvy a laky neuvedené pod číslem 08 01 11
Vodné kaly obsahující barvy nebo laky s obsahem organických rozpouštědel nebo jiných nebezpečných látek
Jiné vodné suspenze obsahující barvy nebo laky neuvedené pod číslem 08 01 19
Odpadní práškové barvy

Odpadní tiskařský toner neuvedený pod číslem 08 03 17

Vodné roztoky vývojek a aktivátorů

Vodné roztoky vývojek a aktivátorů

Bělicí roztoky a roztoky bělicích ustalovačů

Bělicí roztoky a roztoky bělicích ustalovačů

Fotografický film a papír neobsahující stříbro nebo sloučeniny stříbra

Odpady, na jejichž sběr a odstraňování jsou kladeny zvláštní požadavky s ohledem na prevenci infekce

Papírové a lepenkové obaly

Obaly obsahující zbytky nebezpečných látek nebo obaly těmito látkami znečištěné

Bělicí roztoky a roztoky bělicích ustalovačů

Fotografický film a papír neobsahující stříbro nebo sloučeniny stříbra

Plastové obaly

Papír a lepenka

Plastový odpad

Obaly obsahující zbytky nebezpečných látek nebo obaly těmito látkami znečištěné

Jiná nepoužitelná léčiva neuvedená pod číslem 20 01 31

Vodné roztoky vývojek a aktivátorů

Bělicí roztoky a roztoky bělicích ustalovačů

Odpady, na jejichž sběr a odstraňování jsou kladeny zvláštní požadavky s ohledem na prevenci infekce

Vodné roztoky vývojek a aktivátorů

Bělicí roztoky a roztoky bělicích ustalovačů

Bělicí roztoky a roztoky bělicích ustalovačů

Fotografický film a papír neobsahující stříbro nebo sloučeniny stříbra

Obaly obsahující zbytky nebezpečných látek nebo obaly těmito látkami znečištěné

Odpady, na jejichž sběr a odstraňování jsou kladeny zvláštní požadavky s ohledem na prevenci infekce

Odpady, na jejichž sběr a odstraňování jsou kladeny zvláštní požadavky s ohledem na prevenci infekce

Vodné roztoky vývojek a aktivátorů

Bělicí roztoky a roztoky bělicích ustalovačů

Fotografický film a papír neobsahující stříbro nebo sloučeniny stříbra

Odpady, na jejichž sběr a odstraňování jsou kladeny zvláštní požadavky s ohledem na prevenci infekce

Papírové a lepenkové obaly

Plastové obaly

Skleněné obaly

Odpady, na jejichž sběr a odstraňování jsou kladeny zvláštní požadavky s ohledem na prevenci infekce

Směsný komunální odpad

Jiná nepoužitelná léčiva neuvedená pod číslem 20 01 31

Obaly obsahující zbytky nebezpečných látek nebo obaly těmito látkami znečištěné

Vodné roztoky vývojek a aktivátorů

Bělicí roztoky a roztoky bělicích ustalovačů

Vodné roztoky vývojek a aktivátorů

Roztoky ustalovačů

Jiné motorové, převodové a mazací oleje

Obaly obsahující zbytky nebezpečných látek nebo obaly těmito látkami znečištěné

Vodné roztoky vývojek a aktivátorů

Vodné roztoky vývojek a aktivátorů

Roztoky ustalovačů

Bělicí roztoky a roztoky bělicích ustalovačů

Odpady, na jejichž sběr a odstraňování nejsou kladeny zvláštní požadavky s ohledem na prevenci infekce

Skleněné obaly

Skleněné obaly

Obaly obsahující zbytky nebezpečných látek nebo obaly těmito látkami znečištěné
Vodné roztoky vývojek a aktivátorů
Bělicí roztoky a roztoky bělicích ustalovačů
Fotografický film a papír neobsahující stříbro nebo sloučeniny stříbra
Vodné roztoky vývojek a aktivátorů
Vodné roztoky vývojek a aktivátorů
Vodné roztoky vývojek a aktivátorů
Roztoky ustalovačů
Roztoky ustalovačů
Bělicí roztoky a roztoky bělicích ustalovačů
Fotografický film a papír obsahující stříbro nebo sloučeniny stříbra
Fotografický film a papír obsahující stříbro nebo sloučeniny stříbra
Fotografický film a papír neobsahující stříbro nebo sloučeniny stříbra
Odpady, na jejichž sběr a odstraňování jsou kladeny zvláštní požadavky s ohledem na prevenci infekce
Jiné izolační a teplonosné oleje
Kaly z odlučovačů oleje
Jiná rozpouštědla a směsi rozpouštědel
Absorpční činidla, filtrační materiály (včetně olejových filtrů jinak blíže neurčených), čisticí tkaniny a ochranné
Vodné roztoky vývojek a aktivátorů
Roztoky ustalovačů
Jiné motorové, převodové a mazací oleje
Obaly obsahující zbytky nebezpečných látek nebo obaly těmito látkami znečištěné
Obaly obsahující zbytky nebezpečných látek nebo obaly těmito látkami znečištěné
Obaly obsahující zbytky nebezpečných látek nebo obaly těmito látkami znečištěné
Vodné roztoky vývojek a aktivátorů
Vodné roztoky vývojek a aktivátorů
Vodné roztoky vývojek a aktivátorů
Vodné roztoky vývojek a aktivátorů
Roztoky ustalovačů
Roztoky ustalovačů
Bělicí roztoky a roztoky bělicích ustalovačů
Bělicí roztoky a roztoky bělicích ustalovačů
Fotografický film a papír obsahující stříbro nebo sloučeniny stříbra
Fotografický film a papír obsahující stříbro nebo sloučeniny stříbra
Fotografický film a papír neobsahující stříbro nebo sloučeniny stříbra
Vodné roztoky vývojek a aktivátorů
Roztoky ustalovačů
Fotografický film a papír obsahující stříbro nebo sloučeniny stříbra
Kaly z odlučovačů oleje
Odpady, na jejichž sběr a odstraňování jsou kladeny zvláštní požadavky s ohledem na prevenci infekce
Vodné roztoky vývojek a aktivátorů
Vodné roztoky vývojek a aktivátorů
Roztoky ustalovačů
Bělicí roztoky a roztoky bělicích ustalovačů
Odpady, na jejichž sběr a odstraňování jsou kladeny zvláštní požadavky s ohledem na prevenci infekce
Kabely neuvedené pod číslem 17 04 10
Odpady, na jejichž sběr a odstraňování jsou kladeny zvláštní požadavky s ohledem na prevenci infekce
Piliny a třísky železných kovů
Železo a ocel
Kabely neuvedené pod číslem 17 04 10

Kabely neuvedené pod číslem 17 04 10
Vodné roztoky vývojek a aktivátorů
Vodné roztoky vývojek a aktivátorů
Roztoky ustalovačů
Roztoky ustalovačů
Fotografický film a papír obsahující stříbro nebo sloučeniny stříbra
Obaly obsahující zbytky nebezpečných látek nebo obaly těmito látkami znečištěné
Zemina a kamení neuvedené pod číslem 17 05 03
Odpady, na jejichž sběr a odstraňování nejsou kladeny zvláštní požadavky s ohledem na prevenci infekce
Odpady, na jejichž sběr a odstraňování jsou kladeny zvláštní požadavky s ohledem na prevenci infekce
Vodné roztoky vývojek a aktivátorů
Bělicí roztoky a roztoky bělicích ustalovačů
Plastové obaly
Plastový odpad
Vodné roztoky vývojek a aktivátorů
Roztoky ustalovačů
Bělicí roztoky a roztoky bělicích ustalovačů
Fotografický film a papír obsahující stříbro nebo sloučeniny stříbra
Odpadní sklo neuvedené pod číslem 10 11 11
Jiné motorové, převodové a mazací oleje
Kaly z lapáků nečistot
Papírové a lepenkové obaly
Papírové a lepenkové obaly
Plastové obaly
Dřevěné obaly
Kompozitní obaly
Směsné obaly
Obaly obsahující zbytky nebezpečných látek nebo obaly těmito látkami znečištěné
Kovové obaly obsahující nebezpečnou výplňovou hmotu (např. azbest) včetně prázdných tlakových nádob
Absorpční činidla, filtrační materiály (včetně olejových filtrů jinak blíže neurčených), čisticí tkaniny a ochranné
Absorpční činidla, filtrační materiály, čisticí tkaniny a ochranné oděvy neuvedené pod číslem 15 02 02
Pneumatiky
Olejové filtry
Brzdové destičky obsahující asbest
Nemrznoucí kapaliny obsahující nebezpečné látky
Železné kovy
Plasty
Sklo
Sklo
Nebezpečné součástky neuvedené pod čísly 16 01 07 až 16 01 11 a 16 01 13 a 16 01 14
Vyřazená zařízení neuvedená pod čísly 16 02 09 až 16 02 13
Odděleně soustředěvané elektrolyty z baterií a akumulátorů
Sklo
Měď, bronz, mosaz
Hliník
Železo a ocel
Železo a ocel
Kabely neuvedené pod číslem 17 04 10
Železné kovy
Plasty a kaučuk

Papír a lepenka
Papír a lepenka
Sklo
Textilní materiály
Plasty
Plasty
Směsný komunální odpad
Objemný odpad
Objemný odpad
Odpady z kompozitních tkanin (impregnované tkaniny, elastomer, plastomer)
Plastový odpad
Vodné roztoky vývojek a aktivátorů
Bělicí roztoky a roztoky bělicích ustalovačů
Železo a ocel
Železo a ocel
Vodné roztoky vývojek a aktivátorů
Roztoky ustalovačů
Odpady, na jejichž sběr a odstraňování jsou kladeny zvláštní požadavky s ohledem na prevenci infekce
Kaly z odlučovačů oleje
Zaolejovaná voda z odlučovačů oleje
Plastové obaly
Směsné obaly
Obaly obsahující zbytky nebezpečných látek nebo obaly těmito látkami znečištěné
Absorpční činidla, filtrační materiály (včetně olejových filtrů jinak blíže neurčených), čisticí tkaniny a ochranné
Pneumatiky
Olejové filtry
Nemrzoucí kapaliny obsahující nebezpečné látky
Vyřazená zařízení obsahující nebezpečné složky neuvedená pod čísly 16 02 09 až 16 02 12
Jiná rozpouštědla a směsi rozpouštědel
Hliník
Železo a ocel
Odpadní sklo neuvedené pod číslem 10 11 11
Skleněné obaly
Skleněné obaly
Obaly obsahující zbytky nebezpečných látek nebo obaly těmito látkami znečištěné
Sklo
Odpady, na jejichž sběr a odstraňování jsou kladeny zvláštní požadavky s ohledem na prevenci infekce
Sklo
Sklo
Vodné roztoky vývojek a aktivátorů
Bělicí roztoky a roztoky bělicích ustalovačů
Bělicí roztoky a roztoky bělicích ustalovačů
Papírové a lepenkové obaly
Plastové obaly
Kompozitní obaly
Skleněné obaly
Obaly obsahující zbytky nebezpečných látek nebo obaly těmito látkami znečištěné
Papír a lepenka
Barvy, tiskařské barvy, lepidla a pryskyřice obsahující nebezpečné látky
Biologicky rozložitelný odpad

Směsný komunální odpad

Objemný odpad

Kaly z odlučovačů oleje

Odpady, na jejichž sběr a odstraňování jsou kladeny zvláštní požadavky s ohledem na prevenci infekce

Vodné roztoky vývojek a aktivátorů

Roztoky ustalovačů

Fotografický film a papír obsahující stříbro nebo sloučeniny stříbra

Olovo

Železo a ocel

Odpady, na jejichž sběr a odstraňování jsou kladeny zvláštní požadavky s ohledem na prevenci infekce

Směs tuků a olejů z odlučovače tuků obsahující pouze jedlé oleje a jedlé tuky

Směs tuků a olejů z odlučovače tuků obsahující pouze jedlé oleje a jedlé tuky

Směs tuků a olejů z odlučovače tuků obsahující pouze jedlé oleje a jedlé tuky

Vyřazené elektrické a elektronické zařízení obsahující nebezpečné látky neuvedené pod čísly 20 01 21 a 20 01 22

Vyřazené elektrické a elektronické zařízení neuvedené pod čísly 20 01 21, 20 01 23 a 20 01 35

Obaly obsahující zbytky nebezpečných látek nebo obaly těmito látkami znečištěné

Stavební materiály obsahující azbest

Vodné roztoky vývojek a aktivátorů

Vodné roztoky vývojek a aktivátorů

Roztoky ustalovačů

Bělicí roztoky a roztoky bělicích ustalovačů

Fotografický film a papír obsahující stříbro nebo sloučeniny stříbra

Jiná nepoužitelná léčiva neuvedená pod číslem 18 01 08

Železo a ocel

Odpady, na jejichž sběr a odstraňování jsou kladeny zvláštní požadavky s ohledem na prevenci infekce

Jiné motorové, převodové a mazací oleje

Jiná rozpouštědla a směsi rozpouštědel

Obaly obsahující zbytky nebezpečných látek nebo obaly těmito látkami znečištěné

Vodné roztoky vývojek a aktivátorů

Bělicí roztoky a roztoky bělicích ustalovačů

Fotografický film a papír neobsahující stříbro nebo sloučeniny stříbra

Jiné motorové, převodové a mazací oleje

Olověné akumulátory

Směs tuků a olejů z odlučovače tuků obsahující pouze jedlé oleje a jedlé tuky

Vodné roztoky vývojek a aktivátorů

Roztoky ustalovačů

Obaly obsahující zbytky nebezpečných látek nebo obaly těmito látkami znečištěné

Vodné roztoky vývojek a aktivátorů

Bělicí roztoky a roztoky bělicích ustalovačů

Odpady z řezání a broušení kamene neuvedené pod číslem 01 04 07

Kyselé mořicí roztoky

Jiné motorové, převodové a mazací oleje

Jiné izolační a teplonosné oleje

Kaly nebo pevné odpady obsahující halogenovaná rozpouštědla

Papírové a lepenkové obaly

Papírové a lepenkové obaly

Papírové a lepenkové obaly

Papírové a lepenkové obaly

Papírové a lepenkové obaly

Papírové a lepenkové obaly

Papírové a lepenkové obaly

Papírové a lepenkové obaly

Papírové a lepenkové obaly

Papírové a lepenkové obaly

Papírové a lepenkové obaly

Plastové obaly

Plastové obaly

Plastové obaly

Plastové obaly

Plastové obaly

Plastové obaly

Plastové obaly

Plastové obaly

Plastové obaly

Plastové obaly

Plastové obaly

Plastové obaly

Plastové obaly

Dřevěné obaly

Dřevěné obaly

Dřevěné obaly

Dřevěné obaly

Kovové obaly

Směsné obaly

Směsné obaly

Skleněné obaly

Skleněné obaly

Skleněné obaly

Skleněné obaly

Skleněné obaly

Obaly obsahující zbytky nebezpečných látek nebo obaly těmito látkami znečištěné

Obaly obsahující zbytky nebezpečných látek nebo obaly těmito látkami znečištěné

Obaly obsahující zbytky nebezpečných látek nebo obaly těmito látkami znečištěné

Obaly obsahující zbytky nebezpečných látek nebo obaly těmito látkami znečištěné

Obaly obsahující zbytky nebezpečných látek nebo obaly těmito látkami znečištěné

Obaly obsahující zbytky nebezpečných látek nebo obaly těmito látkami znečištěné

Obaly obsahující zbytky nebezpečných látek nebo obaly těmito látkami znečištěné

Absorpční činidla, filtrační materiály (včetně olejových filtrů jinak blíže neurčených), čisticí tkaniny a ochranné

Absorpční činidla, filtrační materiály (včetně olejových filtrů jinak blíže neurčených), čisticí tkaniny a ochranné

Absorpční činidla, filtrační materiály (včetně olejových filtrů jinak blíže neurčených), čisticí tkaniny a ochranné

Olejové filtry

Nebezpečné součástky neuvedené pod čísly 16 01 07 až 16 01 11 a 16 01 13 a 16 01 14

Cihly

Sklo

Železo a ocel

Železo a ocel

Směsné stavební a demoliční odpady neuvedené pod čísly 17 09 01, 17 09 02 a 17 09 03

Směsné stavební a demoliční odpady neuvedené pod čísly 17 09 01, 17 09 02 a 17 09 03

Odpady, na jejichž sběr a odstraňování nejsou kladeny zvláštní požadavky s ohledem na prevenci infekce

Chemikálie které jsou nebo obsahují nebezpečné látky

Odpady, na jejichž sběr a odstraňování jsou kladeny zvláštní požadavky s ohledem na prevenci infekce

Odpady, na jejichž sběr a odstraňování jsou kladeny zvláštní požadavky s ohledem na prevenci infekce

Papír a lepenka

Sklo

Sklo

Biologicky rozložitelný odpad z kuchyní a stravoven

Zářivky a jiný odpad obsahující rtuť

Jedlý olej a tuk

Jedlý olej a tuk

Vyřazené elektrické a elektronické zařízení neuvedené pod čísly 20 01 21, 20 01 23 a 20 01 35

Plasty

Plasty

Biologicky rozložitelný odpad

Směsný komunální odpad

Směsný komunální odpad

Směsný komunální odpad

Směsný komunální odpad

Směsný komunální odpad

Směsný komunální odpad

Směsný komunální odpad

Směsný komunální odpad

Směsný komunální odpad

Směsný komunální odpad

Směsný komunální odpad

Směsný komunální odpad

Směsný komunální odpad

Směsný komunální odpad

Směsný komunální odpad

Směsný komunální odpad

Směsný komunální odpad

Odpad z tržišť

Objemný odpad

Objemný odpad

Objemný odpad

Objemný odpad

Objemný odpad

Suroviny nevhodné ke spotřebě nebo zpracování

Suroviny nevhodné ke spotřebě nebo zpracování

Suroviny nevhodné ke spotřebě nebo zpracování

Suroviny nevhodné ke spotřebě nebo zpracování

Suroviny nevhodné ke spotřebě nebo zpracování

Suroviny nevhodné ke spotřebě nebo zpracování

Suroviny nevhodné ke spotřebě nebo zpracování

Suroviny nevhodné ke spotřebě nebo zpracování

Plastový odpad

Odpady přísad obsahující nebezpečné látky

Jiná organická rozpouštědla, promývací kapaliny a matečné louhy

Odpadní tiskařské barvy obsahující nebezpečné látky

Odpadní leptací roztoky

Odpadní lepidla a těsnicí materiály obsahující organická rozpouštědla nebo jiné nebezpečné látky

Vodné roztoky vývojek a aktivátorů
Vodné roztoky vývojek a aktivátorů
Vodné roztoky vývojek a aktivátorů
Vodné roztoky vývojek a aktivátorů
Vodné roztoky vývojek a aktivátorů
Vodné roztoky vývojek a aktivátorů
Vodné roztoky vývojek a aktivátorů
Vodné roztoky vývojek a aktivátorů
Roztoky ustalovačů
Roztoky ustalovačů
Roztoky ustalovačů
Roztoky ustalovačů
Roztoky ustalovačů
Roztoky ustalovačů
Bělicí roztoky a roztoky bělicích ustalovačů
Bělicí roztoky a roztoky bělicích ustalovačů
Bělicí roztoky a roztoky bělicích ustalovačů
Fotografický film a papír obsahující stříbro nebo sloučeniny stříbra
Fotografický film a papír obsahující stříbro nebo sloučeniny stříbra
Fotografický film a papír neobsahující stříbro nebo sloučeniny stříbra
Fotografický film a papír neobsahující stříbro nebo sloučeniny stříbra
Fotografický film a papír neobsahující stříbro nebo sloučeniny stříbra
Obaly obsahující zbytky nebezpečných látek nebo obaly těmito látkami znečištěné
Bělicí roztoky a roztoky bělicích ustalovačů
Fotografický film a papír neobsahující stříbro nebo sloučeniny stříbra
Odpady, na jejichž sběr a odstraňování jsou kladeny zvláštní požadavky s ohledem na prevenci infekce
Vodné roztoky vývojek a aktivátorů
Papírové a lepenkové obaly
Olověné akumulátory
Papír a lepenka
Vodné roztoky vývojek a aktivátorů
Vodné roztoky vývojek a aktivátorů
Vodné roztoky vývojek a aktivátorů
Vodné roztoky vývojek a aktivátorů
Roztoky ustalovačů
Roztoky ustalovačů
Roztoky ustalovačů
Bělicí roztoky a roztoky bělicích ustalovačů
Fotografický film a papír obsahující stříbro nebo sloučeniny stříbra
Fotografický film a papír neobsahující stříbro nebo sloučeniny stříbra
Vyřazená zařízení neuvedená pod čísly 16 02 09 až 16 02 13
Zářivky a jiný odpad obsahující rtuť
Jiná rozpouštědla a směsi rozpouštědel
Vodné roztoky vývojek a aktivátorů
Roztoky ustalovačů
Jiná halogenovaná rozpouštědla a směsi rozpouštědel
Jiná rozpouštědla a směsi rozpouštědel
Jiná rozpouštědla a směsi rozpouštědel
Kaly nebo pevné odpady obsahující ostatní rozpouštědla
Obaly obsahující zbytky nebezpečných látek nebo obaly těmito látkami znečištěné

Laboratorní chemikálie a jejich směsi, které jsou nebo obsahují nebezpečné látky
Odpady, na jejichž sběr a odstraňování nejsou kladeny zvláštní požadavky s ohledem na prevenci infekce
Odpady, na jejichž sběr a odstraňování jsou kladeny zvláštní požadavky s ohledem na prevenci infekce
Rozpouštědla
Vodné roztoky vývojek a aktivátorů
Vodné roztoky vývojek a aktivátorů
Olověné akumulátory
Olověné akumulátory
Vodné roztoky vývojek a aktivátorů
Bělicí roztoky a roztoky bělicích ustalovačů
Měď, bronz, mosaz
Měď, bronz, mosaz
Kabely neuvedené pod číslem 17 04 10
Kabely neuvedené pod číslem 17 04 10
Železo a ocel
Železo a ocel
Odpady, na jejichž sběr a odstraňování jsou kladeny zvláštní požadavky s ohledem na prevenci infekce
Roztoky ustalovačů
Fotografický film a papír obsahující stříbro nebo sloučeniny stříbra
Odpady, na jejichž sběr a odstraňování jsou kladeny zvláštní požadavky s ohledem na prevenci infekce
Piliny a třísky neželezných kovů
Nechlorované minerální motorové, převodové a mazací oleje
Nechlorované minerální motorové, převodové a mazací oleje
Papírové a lepenkové obaly
Směsné obaly
Obaly obsahující zbytky nebezpečných látek nebo obaly těmito látkami znečištěné
Obaly obsahující zbytky nebezpečných látek nebo obaly těmito látkami znečištěné
Obaly obsahující zbytky nebezpečných látek nebo obaly těmito látkami znečištěné
Absorpční činidla, filtrační materiály (včetně olejových filtrů jinak blíže neurčených), čisticí tkaniny a ochranné
Pneumatiky
Pneumatiky
Olejové filtry
Brzdové destičky neuvedené pod číslem 16 01 11
Brzdové kapaliny
Nemrznoucí kapaliny obsahující nebezpečné látky
Plasty
Sklo
Vyřazené anorganické chemikálie, které jsou nebo obsahují nebezpečné látky
Vyřazené organické chemikálie, které jsou nebo obsahují nebezpečné látky
Hliník
Železo a ocel
Směsné stavební a demoliční odpady neuvedené pod čísly 17 09 01, 17 09 02 a 17 09 03
Odpady, na jejichž sběr a odstraňování nejsou kladeny zvláštní požadavky s ohledem na prevenci infekce
Odpady, na jejichž sběr a odstraňování jsou kladeny zvláštní požadavky s ohledem na prevenci infekce
Odpady, na jejichž sběr a odstraňování jsou kladeny zvláštní požadavky s ohledem na prevenci infekce
Směsný komunální odpad
Objemný odpad
Kyselina chlorovodíková
Hydroxid sodný a hydroxid draselný
Vodné roztoky vývojek a aktivátorů

Vodné roztoky vývojek a aktivátorů
Roztoky ustalovačů
Roztoky ustalovačů
Fotografický film a papír obsahující stříbro nebo sloučeniny stříbra
Fotografický film a papír obsahující stříbro nebo sloučeniny stříbra
Plastové obaly
Kovové obaly
Skleněné obaly
Sklo
Odpadní barvy a laky obsahující organická rozpouštědla nebo jiné nebezpečné látky
Kaly z fosfátování
Odpady z odmašťování obsahující nebezpečné látky
Odpadní minerální řezné oleje neobsahující halogeny (kromě emulzí a roztoků)
Odpadní řezné emulze a roztoky neobsahující halogeny
Upotřebené brusné nástroje a brusné materiály obsahující nebezpečné látky
Jiná rozpouštědla a směsi rozpouštědel
Jiná rozpouštědla a směsi rozpouštědel
Papírové a lepenkové obaly
Plastové obaly
Plastové obaly
Plastové obaly
Kovové obaly
Skleněné obaly
Obaly obsahující zbytky nebezpečných látek nebo obaly těmito látkami znečištěné
Obaly obsahující zbytky nebezpečných látek nebo obaly těmito látkami znečištěné
Kovové obaly obsahující nebezpečnou výplňovou hmotu (např. azbest) včetně prázdných tlakových nádob
Absorpční činnidla, filtrační materiály (včetně olejových filtrů jinak blíže neurčených), čisticí tkaniny a ochranné
Absorpční činnidla, filtrační materiály (včetně olejových filtrů jinak blíže neurčených), čisticí tkaniny a ochranné
Pneumatiky
Olejové filtry
Olejové filtry
Brzdové destičky obsahující asbest
Brzdové kapaliny
Nemrznoucí kapaliny obsahující nebezpečné látky
Plasty
Odpady obsahující ropné látky
Plasty
Odpady, na jejichž sběr a odstraňování jsou kladeny zvláštní požadavky s ohledem na prevenci infekce
Jiná nepoužitelná léčiva neuvedená pod číslem 18 02 07
Plasty a kaučuk
Zářivky a jiný odpad obsahující rtuť
Agrochemické odpady obsahující nebezpečné látky
Piliny, hobliny, odřezky, dřevo, dřevotřískové desky a dýhy obsahující nebezpečné látky
Odpady jinak blíže neurčené
Odpadní barvy a laky obsahující organická rozpouštědla nebo jiné nebezpečné látky
Odpadní tiskařský toner neuvedený pod číslem 08 03 17
Vodné roztoky vývojek a aktivátorů
Bělicí roztoky a roztoky bělicích ustalovačů
Fotografický film a papír neobsahující stříbro nebo sloučeniny stříbra
Odpadní řezné emulze a roztoky neobsahující halogeny

Kaly z lapáků nečistot

Papírové a lepenkové obaly

Obaly obsahující zbytky nebezpečných látek nebo obaly těmito látkami znečištěné

Absorpční činidla, filtrační materiály (včetně olejových filtrů jinak blíže neurčených), čisticí tkaniny a ochranné

Směsi nebo oddělené frakce betonu, cihel, tašek a keramických výrobků neuvedené pod číslem 17 01 06

Odpady, na jejichž sběr a odstraňování jsou kladeny zvláštní požadavky s ohledem na prevenci infekce

Odpady, na jejichž sběr a odstraňování jsou kladeny zvláštní požadavky s ohledem na prevenci infekce

Odpady, na jejichž sběr a odstraňování jsou kladeny zvláštní požadavky s ohledem na prevenci infekce

Odpady, na jejichž sběr a odstraňování jsou kladeny zvláštní požadavky s ohledem na prevenci infekce

Zářivky a jiný odpad obsahující rtuť

Odpady z apretace obsahující organická rozpouštědla

Piliny a třísky železných kovů

Plastové hobliny a třísky

Plastové hobliny a třísky

Jiné kaly z obrábění neuvedené pod číslem 12 01 14

Jiné kaly z obrábění neuvedené pod číslem 12 01 14

Odpady z odmašťování vodní parou

Nechlorované minerální motorové, převodové a mazací oleje

Nechlorované minerální motorové, převodové a mazací oleje

Nechlorované minerální motorové, převodové a mazací oleje

Nechlorované minerální motorové, převodové a mazací oleje

Nechlorované minerální motorové, převodové a mazací oleje

Nechlorované minerální motorové, převodové a mazací oleje

Jiné motorové, převodové a mazací oleje

Minerální nechlorované izolační a teplotnosné oleje

Kaly z odlučovačů oleje

Kaly z lapáků nečistot

Kaly z lapáků nečistot

Kaly z lapáků nečistot

Kaly z lapáků nečistot

Zaolejovaná voda z odlučovačů oleje

Zaolejovaná voda z odlučovačů oleje

Zaolejovaná voda z odlučovačů oleje

Jiné emulze

Papírové a lepenkové obaly

Papírové a lepenkové obaly

Papírové a lepenkové obaly

Papírové a lepenkové obaly

Plastové obaly

Plastové obaly

Plastové obaly

Plastové obaly

Plastové obaly

Plastové obaly

Plastové obaly

Plastové obaly

Kovové obaly

Kovové obaly

Kompozitní obaly

Směsné obaly

Železo a ocel

Železo a ocel

Železo a ocel

Železo a ocel

Železo a ocel

Železo a ocel

Izolační materiály neuvedené pod čísly 17 06 01 a 17 06 03

Stavební materiály obsahující azbest

Stavební materiály obsahující azbest

Stavební materiály obsahující azbest

Stavební materiály obsahující azbest

Stavební materiály obsahující azbest

Odpady, na jejichž sběr a odstraňování jsou kladeny zvláštní požadavky s ohledem na prevenci infekce

Směs tuků a olejů z odlučovače tuků obsahující pouze jedlé oleje a jedlé tuky

Směs tuků a olejů z odlučovače tuků obsahující pouze jedlé oleje a jedlé tuky

Směs tuků a olejů z odlučovače tuků obsahující pouze jedlé oleje a jedlé tuky

Kaly z jiných způsobů čištění průmyslových odpadních vod obsahující nebezpečné látky

Papír a lepenka

Papír a lepenka

Papír a lepenka

Papír a lepenka

Papír a lepenka

Papír a lepenka

Papír a lepenka

Papír a lepenka

Papír a lepenka

Papír a lepenka

Sklo

Sklo

Sklo

Sklo

Sklo

Sklo

Sklo

Sklo

Sklo

Sklo

Sklo

Sklo

Sklo

Sklo

Textilní materiály

Rozpouštědla

Rozpouštědla

Rozpouštědla

Rozpouštědla

Rozpouštědla

Zářivky a jiný odpad obsahující rtuť

Zářivky a jiný odpad obsahující rtuť

Zářivky a jiný odpad obsahující rtuť

Vodné roztoky vývojek a aktivátorů
Vodné roztoky vývojek a aktivátorů
Roztoky ustalovačů
Roztoky ustalovačů
Jiné stěry a pěny neuvedené pod číslem 10 08 10
Jiné stěry a pěny neuvedené pod číslem 10 08 10
Jiná rozpouštědla a směsi rozpouštědel
Plastové obaly
Olovo
Cín
Směsné kovy
Odpady, na jejichž sběr a odstraňování jsou kladeny zvláštní požadavky s ohledem na prevenci infekce
Jiné izolační a teplotnosné oleje
Jiná rozpouštědla a směsi rozpouštědel
Papírové a lepenkové obaly
Plastové obaly
Železné kovy
Hliník
Hliník
Olovo
Železo a ocel
Jiná organická rozpouštědla, promývací kapaliny a matečné louhy
Oplachové vody obsahující nebezpečné látky
Odpadní řezné emulze a roztoky neobsahující halogeny
Odpadní řezné emulze a roztoky neobsahující halogeny
Prací vody
Nechlorované emulze
Nechlorované minerální motorové, převodové a mazací oleje
Nechlorované minerální motorové, převodové a mazací oleje
Nechlorované minerální motorové, převodové a mazací oleje
Nechlorované minerální motorové, převodové a mazací oleje
Nechlorované minerální motorové, převodové a mazací oleje
Kaly z odlučovačů oleje
Kaly z lapáků nečistot
Kaly z lapáků nečistot
Kaly z lapáků nečistot
Zaolejovaná voda z odlučovačů oleje
Zaolejovaná voda z odlučovačů oleje
Papírové a lepenkové obaly
Plastové obaly
Plastové obaly
Směsné obaly
Obaly obsahující zbytky nebezpečných látek nebo obaly těmito látkami znečištěné
Obaly obsahující zbytky nebezpečných látek nebo obaly těmito látkami znečištěné
Obaly obsahující zbytky nebezpečných látek nebo obaly těmito látkami znečištěné
Obaly obsahující zbytky nebezpečných látek nebo obaly těmito látkami znečištěné
Obaly obsahující zbytky nebezpečných látek nebo obaly těmito látkami znečištěné
Obaly obsahující zbytky nebezpečných látek nebo obaly těmito látkami znečištěné
Obaly obsahující zbytky nebezpečných látek nebo obaly těmito látkami znečištěné
Absorpční činidla, filtrační materiály (včetně olejových filtrů jinak blíže neurčených), čisticí tkaniny a ochranné

Absorpční činidla, filtrační materiály (včetně olejových filtrů jinak blíže neurčených), čisticí tkaniny a ochranné
Absorpční činidla, filtrační materiály (včetně olejových filtrů jinak blíže neurčených), čisticí tkaniny a ochranné
Absorpční činidla, filtrační materiály (včetně olejových filtrů jinak blíže neurčených), čisticí tkaniny a ochranné
Absorpční činidla, filtrační materiály (včetně olejových filtrů jinak blíže neurčených), čisticí tkaniny a ochranné
Pneumatiky
Pneumatiky
Pneumatiky
Pneumatiky
Pneumatiky
Pneumatiky
Olejové filtry
Olejové filtry
Olejové filtry
Olejové filtry
Olejové filtry
Brzdové destičky neuvedené pod číslem 16 01 11
Brzdové destičky neuvedené pod číslem 16 01 11
Brzdové kapaliny
Nemrznoucí kapaliny obsahující nebezpečné látky
Nemrznoucí kapaliny obsahující nebezpečné látky
Nemrznoucí kapaliny obsahující nebezpečné látky
Plasty
Plasty
Sklo
Sklo
Nebezpečné součástky neuvedené pod čísly 16 01 07 až 16 01 11 a 16 01 13 a 16 01 14
Olověné akumulátory
Asfaltové směsi obsahující dehet
Asfaltové směsi neuvedené pod číslem 17 03 01
Asfaltové směsi neuvedené pod číslem 17 03 01
Měď, bronz, mosaz
Hliník
Železo a ocel
Železo a ocel
Kovový odpad znečištěný nebezpečnými látkami
Izolační materiály neuvedené pod čísly 17 06 01 a 17 06 03
Stavební materiály obsahující azbest
Odpady, na jejichž sběr a odstraňování jsou kladeny zvláštní požadavky s ohledem na prevenci infekce
Směs tuků a olejů z odlučovače tuků obsahující pouze jedlé oleje a jedlé tuky
Upotřebené aktivní uhlí
Jiné odpady (včetně směsí materiálů) z mechanické úpravy odpadu neuvedené pod číslem 19 12 11
Jiné odpady (včetně směsí materiálů) z mechanické úpravy odpadu neuvedené pod číslem 19 12 11
Papír a lepenka
Papír a lepenka
Papír a lepenka
Papír a lepenka
Sklo
Sklo
Sklo
Sklo

Rozpouštědla
Rozpouštědla
Rozpouštědla
Pesticidy
Zářivky a jiný odpad obsahující rtuť
Zářivky a jiný odpad obsahující rtuť
Vyřazená zařízení obsahující chlorofluoruhlodíky
Barvy, tiskařské barvy, lepidla a pryskyřice obsahující nebezpečné látky
Barvy, tiskařské barvy, lepidla a pryskyřice obsahující nebezpečné látky
Vyřazené elektrické a elektronické zařízení obsahující nebezpečné látky neuvedené pod čísly 20 01 21 a 20 01 22
Vyřazené elektrické a elektronické zařízení obsahující nebezpečné látky neuvedené pod čísly 20 01 21 a 20 01 22
Plasty
Plasty
Plasty
Plasty
Plasty
Plasty
Plasty
Plasty
Směsný komunální odpad
Směsný komunální odpad
Směsný komunální odpad
Směsný komunální odpad
Směsný komunální odpad
Směsný komunální odpad
Objemný odpad
Objemný odpad
Jiné destilační a reakční zbytky
Jiná organická rozpouštědla, promývací kapaliny a matečné louhy
Odpadní barvy a laky obsahující organická rozpouštědla nebo jiné nebezpečné látky
Odpadní barvy a laky obsahující organická rozpouštědla nebo jiné nebezpečné látky
Jiné odpadní barvy a laky neuvedené pod číslem 08 01 11
Odpady z odstraňování barev nebo laků obsahujících organická rozpouštědla nebo jiné nebezpečné látky
Odpadní tiskařský toner obsahující nebezpečné látky
Fotografický film a papír obsahující stříbro nebo sloučeniny stříbra
Obaly obsahující zbytky nebezpečných látek nebo obaly těmito látkami znečištěné
Odpady, na jejichž sběr a odstraňování jsou kladeny zvláštní požadavky s ohledem na prevenci infekce
Vodné roztoky vývojek a aktivátorů
Bělicí roztoky a roztoky bělicích ustalovačů
Fotografický film a papír neobsahující stříbro nebo sloučeniny stříbra
Nechlorované minerální motorové, převodové a mazací oleje
Papírové a lepenkové obaly
Papírové a lepenkové obaly
Obaly obsahující zbytky nebezpečných látek nebo obaly těmito látkami znečištěné
Obaly obsahující zbytky nebezpečných látek nebo obaly těmito látkami znečištěné
Absorpční činidla, filtrační materiály (včetně olejových filtrů jinak blíže neurčených), čisticí tkaniny a ochranné
Pneumatiky
Olejové filtry
Brzdové kapaliny
Sklo
Železo a ocel

Odpady, na jejichž sběr a odstraňování jsou kladeny zvláštní požadavky s ohledem na prevenci infekce
Zářivky a jiný odpad obsahující rtuť

Jiná nepoužitelná léčiva neuvedená pod číslem 20 01 31

Jiná organická rozpouštědla, promývací kapaliny a matečné louhy

Odpadní barvy a laky obsahující organická rozpouštědla nebo jiné nebezpečné látky

Vodné roztoky vývojek a aktivátorů

Bělicí roztoky a roztoky bělicích ustalovačů

Fotografický film a papír neobsahující stříbro nebo sloučeniny stříbra

Kaly z odlučovačů oleje

Kovové obaly

Olověné akumulátory

Olověné akumulátory

Hliník

Železo a ocel

Odpady, na jejichž sběr a odstraňování jsou kladeny zvláštní požadavky s ohledem na prevenci infekce

Odpady, na jejichž sběr a odstraňování jsou kladeny zvláštní požadavky s ohledem na prevenci infekce

Směs tuků a olejů z odlučovače tuků obsahující pouze jedlé oleje a jedlé tuky

Pecní struska

Pecní struska

Licí formy a jádra použité k odlévání neuvedená pod číslem 10 09 07

Prach z čištění spalin neuvedený pod číslem 10 09 09

Piliny a třísky železných kovů

Piliny a třísky železných kovů

Piliny a třísky železných kovů

Piliny a třísky neželezných kovů

Nechlorované minerální motorové, převodové a mazací oleje

Obaly obsahující zbytky nebezpečných látek nebo obaly těmito látkami znečištěné

Absorpční činidla, filtrační materiály (včetně olejových filtrů jinak blíže neurčených), čisticí tkaniny a ochranné

Olověné akumulátory

Nikl-kadmiové baterie a akumulátory

Beton

Cihly

Cihly

Směsi nebo oddělené frakce betonu, cihel, tašek a keramických výrobků neuvedené pod číslem 17 01 06

Asfaltové směsi neuvedené pod číslem 17 03 01

Měď, bronz, mosaz

Hliník

Hliník

Olovo

Zinek

Železo a ocel

Železo a ocel

Železo a ocel

Železo a ocel

Železo a ocel

Kabely neuvedené pod číslem 17 04 10

Kabely neuvedené pod číslem 17 04 10

Zemina a kamení neuvedené pod číslem 17 05 03

Papír a lepenka

Zářivky a jiný odpad obsahující rtuť

Kovy

Odpadní řezné emulze a roztoky neobsahující halogeny

Kaly z lapáků nečistot

Zaolejovaná voda z odlučovačů oleje

Jiná rozpouštědla a směsi rozpouštědel

Papírové a lepenkové obaly

Papírové a lepenkové obaly

Skleněné obaly

Skleněné obaly

Sklo

Sklo

Sklo

Kabely neuvedené pod číslem 17 04 10

Kabely neuvedené pod číslem 17 04 10

Papír a lepenka

Sklo

Sklo

Vodné roztoky vývojek a aktivátorů

Bělicí roztoky a roztoky bělicích ustalovačů

Nechlorované minerální motorové, převodové a mazací oleje

Plastové obaly

Směsné obaly

Obaly obsahující zbytky nebezpečných látek nebo obaly těmito látkami znečištěné

Obaly obsahující zbytky nebezpečných látek nebo obaly těmito látkami znečištěné

Absorpční činidla, filtrační materiály (včetně olejových filtrů jinak blíže neurčených), čisticí tkaniny a ochranné

Pneumatiky

Pneumatiky

Olejové filtry

Brzdové destičky neuvedené pod číslem 16 01 11

Nemrznoucí kapaliny obsahující nebezpečné látky

Plasty

Plasty

Sklo

Sklo

Vyřazená zařízení neuvedená pod čísly 16 02 09 až 16 02 13

Odpady, na jejichž sběr a odstraňování jsou kladeny zvláštní požadavky s ohledem na prevenci infekce

Odpady, na jejichž sběr a odstraňování jsou kladeny zvláštní požadavky s ohledem na prevenci infekce

Zářivky a jiný odpad obsahující rtuť

Piliny a třísky železných kovů

Obaly obsahující zbytky nebezpečných látek nebo obaly těmito látkami znečištěné

Absorpční činidla, filtrační materiály (včetně olejových filtrů jinak blíže neurčených), čisticí tkaniny a ochranné

Pneumatiky

Olejové filtry

Brzdové kapaliny

Nemrznoucí kapaliny obsahující nebezpečné látky

Železo a ocel

Železo a ocel

Odpady, na jejichž sběr a odstraňování jsou kladeny zvláštní požadavky s ohledem na prevenci infekce

Vodné roztoky vývojek a aktivátorů

Roztoky ustalovačů

Škvára, struska a kotelní prach (kromě kotelního prachu uvedeného pod číslem 10 01 04)

Škvára, struska a kotelní prach (kromě kotelního prachu uvedeného pod číslem 10 01 04)

Škvára, struska a kotelní prach (kromě kotelního prachu uvedeného pod číslem 10 01 04)

Škvára, struska a kotelní prach (kromě kotelního prachu uvedeného pod číslem 10 01 04)

Pecní struska

Piliny a třísky železných kovů

Piliny a třísky železných kovů

Piliny a třísky neželezných kovů

Piliny a třísky neželezných kovů

Piliny a třísky neželezných kovů

Nechlorované minerální motorové, převodové a mazací oleje

Kaly z lapáků nečistot

Kaly z lapáků nečistot

Kaly z lapáků nečistot

Zaolejovaná voda z odlučovačů oleje

Jiné emulze

Jiná rozpouštědla a směsi rozpouštědel

Papírové a lepenkové obaly

Papírové a lepenkové obaly

Papírové a lepenkové obaly

Papírové a lepenkové obaly

Papírové a lepenkové obaly

Plastové obaly

Plastové obaly

Plastové obaly

Plastové obaly

Plastové obaly

Plastové obaly

Plastové obaly

Plastové obaly

Plastové obaly

Plastové obaly

Plastové obaly

Kovové obaly

Kovové obaly

Kovové obaly

Kovové obaly

Kompozitní obaly

Směsné obaly

Směsné obaly

Směsné obaly

Směsné obaly

Směsné obaly

Směsné obaly

Skleněné obaly

Obaly obsahující zbytky nebezpečných látek nebo obaly těmito látkami znečištěné

Obaly obsahující zbytky nebezpečných látek nebo obaly těmito látkami znečištěné

Obaly obsahující zbytky nebezpečných látek nebo obaly těmito látkami znečištěné

Obaly obsahující zbytky nebezpečných látek nebo obaly těmito látkami znečištěné

Obaly obsahující zbytky nebezpečných látek nebo obaly těmito látkami znečištěné

Absorpční činidla, filtrační materiály (včetně olejových filtrů jinak blíže neurčených), čisticí tkaniny a ochranné
Absorpční činidla, filtrační materiály (včetně olejových filtrů jinak blíže neurčených), čisticí tkaniny a ochranné
Absorpční činidla, filtrační materiály (včetně olejových filtrů jinak blíže neurčených), čisticí tkaniny a ochranné
Absorpční činidla, filtrační materiály (včetně olejových filtrů jinak blíže neurčených), čisticí tkaniny a ochranné
Absorpční činidla, filtrační materiály (včetně olejových filtrů jinak blíže neurčených), čisticí tkaniny a ochranné
Absorpční činidla, filtrační materiály (včetně olejových filtrů jinak blíže neurčených), čisticí tkaniny a ochranné
Absorpční činidla, filtrační materiály (včetně olejových filtrů jinak blíže neurčených), čisticí tkaniny a ochranné
Absorpční činidla, filtrační materiály (včetně olejových filtrů jinak blíže neurčených), čisticí tkaniny a ochranné
Absorpční činidla, filtrační materiály (včetně olejových filtrů jinak blíže neurčených), čisticí tkaniny a ochranné

Pneumatiky

Pneumatiky

Pneumatiky

Pneumatiky

Pneumatiky

Pneumatiky

Olejové filtry

Olejové filtry

Olejové filtry

Olejové filtry

Olejové filtry

Železné kovy

Plasty

Plasty

Plasty

Plasty

Plasty

Sklo

Sklo

Sklo

Plasty

Měď, bronz, mosaz

Měď, bronz, mosaz

Hliník

Hliník

Olovo

Zinek

Železo a ocel

Železo a ocel

Železo a ocel

Cín

Kabely neuvedené pod číslem 17 04 10

Zemina a kamení neuvedené pod číslem 17 05 03

Zemina a kamení neuvedené pod číslem 17 05 03

Izolační materiály neuvedené pod čísly 17 06 01 a 17 06 03

Odpady, na jejichž sběr a odstraňování jsou kladeny zvláštní požadavky s ohledem na prevenci infekce

Odpady, na jejichž sběr a odstraňování jsou kladeny zvláštní požadavky s ohledem na prevenci infekce

Odpady, na jejichž sběr a odstraňování jsou kladeny zvláštní požadavky s ohledem na prevenci infekce

Odpady, na jejichž sběr a odstraňování jsou kladeny zvláštní požadavky s ohledem na prevenci infekce

Odpady, na jejichž sběr a odstraňování jsou kladeny zvláštní požadavky s ohledem na prevenci infekce

Odpady, na jejichž sběr a odstraňování jsou kladeny zvláštní požadavky s ohledem na prevenci infekce

Kaly z jiných způsobů čištění průmyslových odpadních vod obsahující nebezpečné látky
Jiné odpady (včetně směsí materiálů) z mechanické úpravy odpadu neuvedené pod číslem 19 12 11
Sklo
Zářivky a jiný odpad obsahující rtuť
Zářivky a jiný odpad obsahující rtuť
Směsný komunální odpad
Směsný komunální odpad
Jiná organická rozpouštědla, promývací kapaliny a matečné louhy
Vodné roztoky vývojek a aktivátorů
Vodné roztoky vývojek a aktivátorů
Roztoky ustalovačů
Roztoky ustalovačů
Fotografický film a papír obsahující stříbro nebo sloučeniny stříbra
Škvára, struska a kotelní prach (kromě kotelního prachu uvedeného pod číslem 10 01 04)
Škvára, struska a kotelní prach (kromě kotelního prachu uvedeného pod číslem 10 01 04)
Odpadní materiály na bázi skelných vláken
Piliny a třísky neželezných kovů
Jiné motorové, převodové a mazací oleje
Papírové a lepenkové obaly
Plastové obaly
Skleněné obaly
Beton
Směsi nebo oddělené frakce betonu, cihel, tašek a keramických výrobků neuvedené pod číslem 17 01 06
Měď, bronz, mosaz
Měď, bronz, mosaz
Měď, bronz, mosaz
Hliník
Hliník
Hliník
Olovo
Zinek
Železo a ocel
Železo a ocel
Železo a ocel
Železo a ocel
Železo a ocel
Kabely neuvedené pod číslem 17 04 10
Zemina a kamení neuvedené pod číslem 17 05 03
Stavební materiály obsahující azbest
Stavební materiály obsahující azbest
Stavební materiály na bázi sádry neuvedené pod číslem 17 08 01
Směsné stavební a demoliční odpady neuvedené pod čísly 17 09 01, 17 09 02 a 17 09 03
Ostré předměty (kromě čísla 18 01 03)
Ostré předměty (kromě čísla 18 01 03)
Ostré předměty (kromě čísla 18 01 03)
Ostré předměty (kromě čísla 18 01 03)
Ostré předměty (kromě čísla 18 01 03)
Ostré předměty (kromě čísla 18 01 03)
Odpady, na jejichž sběr a odstraňování jsou kladeny zvláštní požadavky s ohledem na prevenci infekce
Odpady, na jejichž sběr a odstraňování jsou kladeny zvláštní požadavky s ohledem na prevenci infekce

Odpady, na jejichž sběr a odstraňování jsou kladeny zvláštní požadavky s ohledem na prevenci infekce
Odpady, na jejichž sběr a odstraňování jsou kladeny zvláštní požadavky s ohledem na prevenci infekce
Odpady, na jejichž sběr a odstraňování jsou kladeny zvláštní požadavky s ohledem na prevenci infekce
Odpady, na jejichž sběr a odstraňování jsou kladeny zvláštní požadavky s ohledem na prevenci infekce
Jiná nepoužitelná léčiva neuvedená pod číslem 18 01 08

Odpadní amalgám ze stomatologické péče

Dřevo neuvedené pod číslem 20 01 37

Kovy

Směsný komunální odpad

Směsný komunální odpad

Objemný odpad

Objemný odpad

Objemný odpad

Odpadní kůra a dřevo

Odpady ze třídění papíru a lepenky určené k recyklaci

Odpadní barvy a laky obsahující organická rozpouštědla nebo jiné nebezpečné látky

Vodné roztoky vývojek a aktivátorů

Roztoky ustalovačů

Bělicí roztoky a roztoky bělicích ustalovačů

Odpady z odmašťování obsahující nebezpečné látky

Piliny a třísky neželezných kovů

Odpadní materiál z otryskávání neuvedený pod číslem 12 01 16

Upotřebené brusné nástroje a brusné materiály obsahující nebezpečné látky

Syntetické hydraulické oleje

Syntetické motorové, převodové a mazací oleje

Jiné motorové, převodové a mazací oleje

Topný olej a motorová nafta

Papírové a lepenkové obaly

Papírové a lepenkové obaly

Papírové a lepenkové obaly

Plastové obaly

Plastové obaly

Plastové obaly

Plastové obaly

Plastové obaly

Kompozitní obaly

Směsné obaly

Skleněné obaly

Skleněné obaly

Skleněné obaly

Obaly obsahující zbytky nebezpečných látek nebo obaly těmito látkami znečištěné

Obaly obsahující zbytky nebezpečných látek nebo obaly těmito látkami znečištěné

Obaly obsahující zbytky nebezpečných látek nebo obaly těmito látkami znečištěné

Obaly obsahující zbytky nebezpečných látek nebo obaly těmito látkami znečištěné

Kovové obaly obsahující nebezpečnou výplňovou hmotu (např. azbest) včetně prázdných tlakových nádob

Absorpční činidla, filtrační materiály (včetně olejových filtrů jinak blíže neurčených), čisticí tkaniny a ochranné

Absorpční činidla, filtrační materiály (včetně olejových filtrů jinak blíže neurčených), čisticí tkaniny a ochranné

Absorpční činidla, filtrační materiály (včetně olejových filtrů jinak blíže neurčených), čisticí tkaniny a ochranné

Absorpční činidla, filtrační materiály (včetně olejových filtrů jinak blíže neurčených), čisticí tkaniny a ochranné

Pneumatiky

Pneumatiky
Pneumatiky
Autovraky
Autovraky zbavené kapalin a jiných nebezpečných součástí
Olejové filtry
Olejové filtry
Olejové filtry
Součástky obsahující rtuť
Součástky obsahující PCB
Výbušné součásti (např. airbagy)
Brzdové destičky obsahující asbest
Brzdové kapaliny
Nemrzoucí kapaliny obsahující nebezpečné látky
Plasty
Nebezpečné součástky neuvedené pod čísly 16 01 07 až 16 01 11 a 16 01 13 a 16 01 14
Olověné akumulátory
Olověné akumulátory
Nikl-kadmiové baterie a akumulátory
Upotřebené katalyzátory obsahující nebezpečné přechodné kovy nebo jejich sloučeniny
Upotřebené katalyzátory znečištěné nebezpečnými látkami
Asfaltové směsi neuvedené pod číslem 17 03 01
Měď, bronz, mosaz
Měď, bronz, mosaz
Hliník
Hliník
Olovo
Zinek
Železo a ocel
Železo a ocel
Železo a ocel
Železo a ocel
Železo a ocel
Železo a ocel
Železo a ocel
Železo a ocel
Železo a ocel
Směsné kovy
Směsné kovy
Kabely neuvedené pod číslem 17 04 10
Kabely neuvedené pod číslem 17 04 10
Jiné izolační materiály, které jsou nebo obsahují nebezpečné látky
Směsné stavební a demoliční odpady neuvedené pod čísly 17 09 01, 17 09 02 a 17 09 03
Odpady, na jejichž sběr a odstraňování jsou kladeny zvláštní požadavky s ohledem na prevenci infekce
Papír a lepenka
Papír a lepenka
Zářivky a jiný odpad obsahující rtuť
Olej a tuk neuvedený pod číslem 20 01 25
Barvy, tiskařské barvy, lepidla a pryskyřice obsahující nebezpečné látky
Plasty
Biologicky rozložitelný odpad
Směsný komunální odpad

Směsný komunální odpad
Směsný komunální odpad
Směsný komunální odpad
Objemný odpad
Pevné odpady obsahující nebezpečné látky
Jiná organická rozpouštědla, promývací kapaliny a matečné louhy
Odpadní barvy a laky obsahující organická rozpouštědla nebo jiné nebezpečné látky
Odpady z odstraňování barev nebo laků obsahujících organická rozpouštědla nebo jiné nebezpečné látky
Odpadní práškové barvy
Odpadní práškové barvy
Kaly z lapáků nečistot
Kaly z lapáků nečistot
Zaolejovaná voda z odlučovačů oleje
Obaly obsahující zbytky nebezpečných látek nebo obaly těmito látkami znečištěné
Železné kovy
Plasty
Olověné akumulátory
Cihly
Směsi nebo oddělené frakce betonu, cihel, tašek a keramických výrobků neuvedené pod číslem 17 01 06
Železo a ocel
Vodné roztoky vývojek a aktivátorů
Bělicí roztoky a roztoky bělicích ustalovačů
Fotografický film a papír neobsahující stříbro nebo sloučeniny stříbra
Nechlorované minerální motorové, převodové a mazací oleje
Kaly z odlučovačů oleje
Jiná rozpouštědla a směsi rozpouštědel
Plastové obaly
Plastové obaly
Směsné obaly
Obaly obsahující zbytky nebezpečných látek nebo obaly těmito látkami znečištěné
Absorpční činidla, filtrační materiály (včetně olejových filtrů jinak blíže neurčených), čisticí tkaniny a ochranné
Absorpční činidla, filtrační materiály (včetně olejových filtrů jinak blíže neurčených), čisticí tkaniny a ochranné
Pneumatiky
Pneumatiky
Olejové filtry
Olejové filtry
Brzdové kapaliny
Brzdové kapaliny
Plasty
Plasty
Sklo
Zemina a kamení obsahující nebezpečné látky
Ostré předměty (kromě čísla 18 01 03)
Ostré předměty (kromě čísla 18 01 03)
Ostré předměty (kromě čísla 18 01 03)
Odpady, na jejichž sběr a odstraňování jsou kladeny zvláštní požadavky s ohledem na prevenci infekce
Odpady, na jejichž sběr a odstraňování jsou kladeny zvláštní požadavky s ohledem na prevenci infekce
Odpady, na jejichž sběr a odstraňování jsou kladeny zvláštní požadavky s ohledem na prevenci infekce
Odpady, na jejichž sběr a odstraňování jsou kladeny zvláštní požadavky s ohledem na prevenci infekce
Odpady, na jejichž sběr a odstraňování jsou kladeny zvláštní požadavky s ohledem na prevenci infekce

Odpadní tiskařský toner neuvedený pod číslem 08 03 17

Vodné roztoky vývojek a aktivátorů

Roztoky ustalovačů

Bělicí roztoky a roztoky bělicích ustalovačů

Fotografický film a papír obsahující stříbro nebo sloučeniny stříbra

Kyselé mořící roztoky

Piliny a třísky železných kovů

Piliny a třísky neželezných kovů

Piliny a třísky neželezných kovů

Skleněné obaly

Měď, bronz, mosaz

Měď, bronz, mosaz

Hliník

Hliník

Olovo

Zinek

Železo a ocel

Železo a ocel

Železo a ocel

Směsné kovy

Směsné kovy

Kabely neuvedené pod číslem 17 04 10

Odpady, na jejichž sběr a odstraňování jsou kladeny zvláštní požadavky s ohledem na prevenci infekce
Kovy

Odpady, na jejichž sběr a odstraňování jsou kladeny zvláštní požadavky s ohledem na prevenci infekce

Odpady, na jejichž sběr a odstraňování jsou kladeny zvláštní požadavky s ohledem na prevenci infekce

Vodné roztoky vývojek a aktivátorů

Roztoky ustalovačů

Fotografický film a papír obsahující stříbro nebo sloučeniny stříbra

Okraje z válcování

Piliny a třísky železných kovů

Piliny a třísky železných kovů

Piliny a třísky železných kovů

Kaly z lapáků nečistot

Papírové a lepenkové obaly

Plastové obaly

Plastové obaly

Směsné obaly

Obaly obsahující zbytky nebezpečných látek nebo obaly těmito látkami znečištěné

Obaly obsahující zbytky nebezpečných látek nebo obaly těmito látkami znečištěné

Absorpční činidla, filtrační materiály (včetně olejových filtrů jinak blíže neurčených), čisticí tkaniny a ochranné

Upotřebené katalyzátory obsahující zlato, stříbro, rhenium, rhodium, paladium, iridium nebo platinu (kromě o

Beton

Beton

Beton

Cihly

Cihly

Měď, bronz, mosaz

Hliník

Hliník

Hliník

Železo a ocel

Železo a ocel

Železo a ocel

Železo a ocel

Železo a ocel

Železo a ocel

Železo a ocel

Železo a ocel

Železo a ocel

Železo a ocel

Kabely neuvedené pod číslem 17 04 10

Zemina a kamení neuvedené pod číslem 17 05 03

Zemina a kamení neuvedené pod číslem 17 05 03

Stavební materiály obsahující azbest

Stavební materiály obsahující azbest

Stavební materiály obsahující azbest

Směsné stavební a demoliční odpady neuvedené pod čísly 17 09 01, 17 09 02 a 17 09 03

Ostré předměty (kromě čísla 18 01 03)

Ostré předměty (kromě čísla 18 01 03)

Ostré předměty (kromě čísla 18 01 03)

Ostré předměty (kromě čísla 18 01 03)

Ostré předměty (kromě čísla 18 01 03)

Ostré předměty (kromě čísla 18 01 03)

Ostré předměty (kromě čísla 18 01 03)

Části těla a orgány včetně krevních vaků a krevních konzerv (kromě čísla 18 01 03)

Části těla a orgány včetně krevních vaků a krevních konzerv (kromě čísla 18 01 03)

Odpady, na jejichž sběr a odstraňování jsou kladeny zvláštní požadavky s ohledem na prevenci infekce

Odpady, na jejichž sběr a odstraňování jsou kladeny zvláštní požadavky s ohledem na prevenci infekce

Odpady, na jejichž sběr a odstraňování jsou kladeny zvláštní požadavky s ohledem na prevenci infekce

Odpady, na jejichž sběr a odstraňování jsou kladeny zvláštní požadavky s ohledem na prevenci infekce

Odpady, na jejichž sběr a odstraňování jsou kladeny zvláštní požadavky s ohledem na prevenci infekce

Odpady, na jejichž sběr a odstraňování jsou kladeny zvláštní požadavky s ohledem na prevenci infekce

Odpady, na jejichž sběr a odstraňování jsou kladeny zvláštní požadavky s ohledem na prevenci infekce

Odpady, na jejichž sběr a odstraňování jsou kladeny zvláštní požadavky s ohledem na prevenci infekce

Nepoužitelná cytostatika

Jiná nepoužitelná léčiva neuvedená pod číslem 18 01 08

Jiná nepoužitelná léčiva neuvedená pod číslem 18 01 08

Odpadní amalgám ze stomatologické péče

Odpady, na jejichž sběr a odstraňování jsou kladeny zvláštní požadavky s ohledem na prevenci infekce

Odpady, na jejichž sběr a odstraňování jsou kladeny zvláštní požadavky s ohledem na prevenci infekce

Směs tuků a olejů z odlučovače tuků obsahující pouze jedlé oleje a jedlé tuky

Neželezné kovy

Jedlý olej a tuk

Jedlý olej a tuk

Jedlý olej a tuk

Jiná nepoužitelná léčiva neuvedená pod číslem 20 01 31

Objemný odpad

Kaly z čištění odpadních vod v místě jejich vzniku obsahující nebezpečné látky

Kaly z čištění odpadních vod v místě jejich vzniku obsahující nebezpečné látky

Kaly z čištění odpadních vod v místě jejich vzniku obsahující nebezpečné látky

Vodné roztoky vývojek a aktivátorů

Vodné roztoky vývojek a aktivátorů

Vodné roztoky vývojek a aktivátorů

Vodné roztoky vývojek a aktivátorů

Roztoky ustalovačů

Roztoky ustalovačů

Bělicí roztoky a roztoky bělicích ustalovačů

Bělicí roztoky a roztoky bělicích ustalovačů

Fotografický film a papír obsahující stříbro nebo sloučeniny stříbra

Fotografický film a papír neobsahující stříbro nebo sloučeniny stříbra

Fotografický film a papír neobsahující stříbro nebo sloučeniny stříbra

Licí formy a jádra použitá k odlévání obsahující nebezpečné látky

Kaly a filtrační koláče obsahující nebezpečné látky

Piliny a třísky železných kovů

Piliny a třísky železných kovů

Piliny a třísky železných kovů

Piliny a třísky železných kovů

Piliny a třísky železných kovů

Piliny a třísky železných kovů

Piliny a třísky železných kovů

Piliny a třísky železných kovů

Piliny a třísky železných kovů

Piliny a třísky železných kovů

Piliny a třísky železných kovů

Piliny a třísky neželezných kovů

Piliny a třísky neželezných kovů

Piliny a třísky neželezných kovů

Piliny a třísky neželezných kovů

Piliny a třísky neželezných kovů

Plastové hobliny a třísky

Odpadní řezné emulze a roztoky neobsahující halogeny

Odpadní řezné emulze a roztoky neobsahující halogeny

Odpadní řezné emulze a roztoky neobsahující halogeny

Odpadní řezné emulze a roztoky neobsahující halogeny

Upotřebené vosky a tuky

Kaly z obrábění obsahující nebezpečné látky

Odpadní materiál z otryskávání obsahující nebezpečné látky

Kovový kal (brusný kal, honovací kal a kal z lapování) obsahující olej

Kovový kal (brusný kal, honovací kal a kal z lapování) obsahující olej

Kovový kal (brusný kal, honovací kal a kal z lapování) obsahující olej

Upotřebené brusné nástroje a brusné materiály neuvedené pod číslem 12 01 20

Upotřebené brusné nástroje a brusné materiály neuvedené pod číslem 12 01 20

Prací vody

Nechlorované minerální motorové, převodové a mazací oleje

Nechlorované minerální motorové, převodové a mazací oleje

Nechlorované minerální motorové, převodové a mazací oleje

Jiné motorové, převodové a mazací oleje

Kaly z odlučovačů oleje

Kaly z odlučovačů oleje

Kaly z odlučovačů oleje

Kaly z lapáků nečistot

Zaolejovaná voda z odlučovačů oleje

Zaolejovaná voda z odlučovačů oleje

Zaolejovaná voda z odlučovačů oleje

Zaolejovaná voda z odlučovačů oleje

Jiné emulze

Jiné emulze

Jiné emulze

Jiná rozpouštědla a směsi rozpouštědel

Jiná rozpouštědla a směsi rozpouštědel

Papírové a lepenkové obaly

Papírové a lepenkové obaly

Papírové a lepenkové obaly

Papírové a lepenkové obaly

Papírové a lepenkové obaly

Plastové obaly

Plastové obaly

Plastové obaly

Plastové obaly

Plastové obaly

Plastové obaly

Plastové obaly

Kovové obaly

Kovové obaly

Kompozitní obaly

Směsné obaly

Směsné obaly

Směsné obaly

Skleněné obaly

Skleněné obaly

Obaly obsahující zbytky nebezpečných látek nebo obaly těmito látkami znečištěné

Obaly obsahující zbytky nebezpečných látek nebo obaly těmito látkami znečištěné

Obaly obsahující zbytky nebezpečných látek nebo obaly těmito látkami znečištěné

Obaly obsahující zbytky nebezpečných látek nebo obaly těmito látkami znečištěné

Obaly obsahující zbytky nebezpečných látek nebo obaly těmito látkami znečištěné

Obaly obsahující zbytky nebezpečných látek nebo obaly těmito látkami znečištěné

Obaly obsahující zbytky nebezpečných látek nebo obaly těmito látkami znečištěné

Obaly obsahující zbytky nebezpečných látek nebo obaly těmito látkami znečištěné

Obaly obsahující zbytky nebezpečných látek nebo obaly těmito látkami znečištěné

Absorpční činidla, filtrační materiály (včetně olejových filtrů jinak blíže neurčených), čisticí tkaniny a ochranné

Absorpční činidla, filtrační materiály (včetně olejových filtrů jinak blíže neurčených), čisticí tkaniny a ochranné

Absorpční činidla, filtrační materiály (včetně olejových filtrů jinak blíže neurčených), čisticí tkaniny a ochranné

Absorpční činidla, filtrační materiály (včetně olejových filtrů jinak blíže neurčených), čisticí tkaniny a ochranné

Absorpční činidla, filtrační materiály (včetně olejových filtrů jinak blíže neurčených), čisticí tkaniny a ochranné

Absorpční činidla, filtrační materiály (včetně olejových filtrů jinak blíže neurčených), čisticí tkaniny a ochranné

Absorpční činidla, filtrační materiály (včetně olejových filtrů jinak blíže neurčených), čisticí tkaniny a ochranné

Absorpční činidla, filtrační materiály (včetně olejových filtrů jinak blíže neurčených), čisticí tkaniny a ochranné

Absorpční činidla, filtrační materiály (včetně olejových filtrů jinak blíže neurčených), čisticí tkaniny a ochranné

Absorpční činidla, filtrační materiály (včetně olejových filtrů jinak blíže neurčených), čisticí tkaniny a ochranné

Zinek

Železo a ocel

Železo a ocel

Železo a ocel

Železo a ocel

Železo a ocel

Železo a ocel

Železo a ocel

Železo a ocel

Železo a ocel

Železo a ocel

Železo a ocel

Železo a ocel

Železo a ocel

Železo a ocel

Železo a ocel

Železo a ocel

Železo a ocel

Železo a ocel

Železo a ocel

Železo a ocel

Železo a ocel

Železo a ocel

Železo a ocel

Cín

Směsné kovy

Směsné kovy

Směsné kovy

Kabely neuvedené pod číslem 17 04 10

Kabely neuvedené pod číslem 17 04 10

Kabely neuvedené pod číslem 17 04 10

Kabely neuvedené pod číslem 17 04 10

Kabely neuvedené pod číslem 17 04 10

Izolační materiál s obsahem azbestu

Jiné izolační materiály, které jsou nebo obsahují nebezpečné látky

Izolační materiály neuvedené pod čísly 17 06 01 a 17 06 03

Stavební materiály obsahující azbest

Stavební materiály obsahující azbest

Směsné stavební a demoliční odpady neuvedené pod čísly 17 09 01, 17 09 02 a 17 09 03

Odpady, na jejichž sběr a odstraňování jsou kladeny zvláštní požadavky s ohledem na prevenci infekce

Kaly z jiných způsobů čištění průmyslových odpadních vod obsahující nebezpečné látky

Kaly z jiných způsobů čištění průmyslových odpadních vod obsahující nebezpečné látky

Kaly z jiných způsobů čištění průmyslových odpadních vod neuvedené pod číslem 19 08 13

Nasycené nebo upotřebené pryskyřice iontoměničů

Papír a lepenka

Papír a lepenka

Papír a lepenka

Zářivky a jiný odpad obsahující rtuť

Zářivky a jiný odpad obsahující rtuť

Zářivky a jiný odpad obsahující rtuť

Jedlý olej a tuk

Vyřazené elektrické a elektronické zařízení obsahující nebezpečné látky neuvedené pod čísly 20 01 21 a 20 01 22

Plasty

Plasty

Plasty

Kovy

Objemný odpad

Suroviny nevhodné ke spotřebě nebo zpracování

Piliny, hobliny, odřezky, dřevo, dřevotřískové desky a dýhy obsahující nebezpečné látky

Piliny, hobliny, odřezky, dřevo, dřevotřískové desky a dýhy, neuvedené pod číslem 03 01 04

Upotřebené aktivní uhlí (kromě odpadu uvedeného pod číslem 06 07 02)

Jiné filtrační koláče, upotřebená absorpční činidla

Jiná organická rozpouštědla, promývací kapaliny a matečné louhy

Plastový odpad

Plastový odpad

Plastový odpad

Plastový odpad

Odpady obsahující silikony neuvedené pod číslem 07 02 16

Jiná organická rozpouštědla, promývací kapaliny a matečné louhy

Jiná organická rozpouštědla, promývací kapaliny a matečné louhy

Odpadní barvy a laky obsahující organická rozpouštědla nebo jiné nebezpečné látky

Odpadní barvy a laky obsahující organická rozpouštědla nebo jiné nebezpečné látky

Odpadní barvy a laky obsahující organická rozpouštědla nebo jiné nebezpečné látky

Odpady z odstraňování barev nebo laků obsahujících organická rozpouštědla nebo jiné nebezpečné látky

Odpady z odstraňování barev nebo laků obsahujících organická rozpouštědla nebo jiné nebezpečné látky

Jiné vodné suspenze obsahující barvy nebo laky neuvedené pod číslem 08 01 19

Odpadní práškové barvy

Odpadní práškové barvy

Odpadní práškové barvy

Vodné kapalné odpady obsahující tiskařské barvy

Odpadní lepidla a těsnicí materiály obsahující organická rozpouštědla nebo jiné nebezpečné látky

Vodné roztoky vývojek a aktivátorů

Vodné roztoky vývojek a aktivátorů

Vodné roztoky vývojek a aktivátorů

Vodné roztoky vývojek ofsetových desek

Roztoky ustalovačů

Roztoky ustalovačů

Bělicí roztoky a roztoky bělicích ustalovačů

Fotografický film a papír obsahující stříbro nebo sloučeniny stříbra

Fotografický film a papír obsahující stříbro nebo sloučeniny stříbra

Piliny a třísky železných kovů

Kaly z odlučovačů oleje

Kaly z lapáků nečistot

Kaly z lapáků nečistot

Směsi odpadů z lapáku písku a z odlučovačů oleje

Plastové obaly

Obaly obsahující zbytky nebezpečných látek nebo obaly těmito látkami znečištěné

Absorpční činidla, filtrační materiály (včetně olejových filtrů jinak blíže neurčených), čisticí tkaniny a ochranné

Odpadní vody obsahující nebezpečné látky

Směsi nebo oddělené frakce betonu, cihel, tašek a keramických výrobků obsahující nebezpečné látky

Železo a ocel

Železo a ocel

Železo a ocel

Železo a ocel

Jiné odpady (včetně směsí materiálů) z mechanické úpravy odpadu neuvedené pod číslem 19 12 11

Plasty

Plasty

Jiné destilační a reakční zbytky

Jiné filtrační koláče, upotřebená absorpční činidla

Odpadní tiskařské barvy obsahující nebezpečné látky

Vodné roztoky vývojek a aktivátorů

Roztoky ustalovačů

Odpadní řezné emulze a roztoky neobsahující halogeny

Odpadní řezné emulze a roztoky neobsahující halogeny

Nechlorované minerální motorové, převodové a mazací oleje

Jiná rozpouštědla a směsi rozpouštědel

Papírové a lepenkové obaly

Plastové obaly

Kovové obaly

Kompozitní obaly

Směsné obaly

Obaly obsahující zbytky nebezpečných látek nebo obaly těmito látkami znečištěné

Obaly obsahující zbytky nebezpečných látek nebo obaly těmito látkami znečištěné

Obaly obsahující zbytky nebezpečných látek nebo obaly těmito látkami znečištěné

Obaly obsahující zbytky nebezpečných látek nebo obaly těmito látkami znečištěné

Obaly obsahující zbytky nebezpečných látek nebo obaly těmito látkami znečištěné

Absorpční činidla, filtrační materiály (včetně olejových filtrů jinak blíže neurčených), čisticí tkaniny a ochranné

Pneumatiky

Pneumatiky

Pneumatiky

Pneumatiky

Olejevé filtry

Nemrznoucí kapaliny obsahující nebezpečné látky

Plasty

Sklo

Laboratorní chemikálie a jejich směsi, které jsou nebo obsahují nebezpečné látky

Olověné akumulátory

Beton

Beton

Cihly

Cihly

Cihly

Tašky a keramické výrobky

Směsi nebo oddělené frakce betonu, cihel, tašek a keramických výrobků neuvedené pod číslem 17 01 06

Asfaltové směsi neuvedené pod číslem 17 03 01

Železo a ocel

Zemina a kamení neuvedené pod číslem 17 05 03

Zemina a kamení neuvedené pod číslem 17 05 03

Stavební materiály obsahující azbest

Směsné stavební a demoliční odpady neuvedené pod čísly 17 09 01, 17 09 02 a 17 09 03

Směs tuků a olejů z odlučovače tuků neuvedená pod číslem 19 08 09
Papír a lepenka
Papír a lepenka
Sklo
Sklo
Sklo
Sklo
Zářivky a jiný odpad obsahující rtuť
Zářivky a jiný odpad obsahující rtuť
Olej a tuk neuvedený pod číslem 20 01 25
Barvy, tiskařské barvy, lepidla a pryskyřice obsahující nebezpečné látky
Dřevo neuvedené pod číslem 20 01 37
Plasty
Plasty
Biologicky rozložitelný odpad
Směsný komunální odpad
Směsný komunální odpad
Směsný komunální odpad
Směsný komunální odpad
Směsný komunální odpad
Směsný komunální odpad
Směsný komunální odpad
Směsný komunální odpad
Směsný komunální odpad
Směsný komunální odpad
Směsný komunální odpad
Směsný komunální odpad
Objemný odpad
Objemný odpad
Objemný odpad
Objemný odpad
Objemný odpad
Plastový odpad
Odpadní barvy a laky obsahující organická rozpouštědla nebo jiné nebezpečné látky
Odpadní řezné emulze a roztoky neobsahující halogeny
Nechlorované minerální motorové, převodové a mazací oleje
Jiné motorové, převodové a mazací oleje
Papírové a lepenkové obaly
Plastové obaly
Plastové obaly
Plastové obaly
Kovové obaly
Směsné obaly
Směsné obaly
Obaly obsahující zbytky nebezpečných látek nebo obaly těmito látkami znečištěné
Obaly obsahující zbytky nebezpečných látek nebo obaly těmito látkami znečištěné
Absorpční činidla, filtrační materiály (včetně olejových filtrů jinak blíže neurčených), čisticí tkaniny a ochranné
Absorpční činidla, filtrační materiály (včetně olejových filtrů jinak blíže neurčených), čisticí tkaniny a ochranné
Pneumatiky
Olejové filtry

Olejové filtry
Olejové filtry
Odpady jinak blíže neurčené
Transformátory a kondenzátory obsahující PCB
Olověné akumulátory
Beton
Cihly
Cihly
Tašky a keramické výrobky
Směsi nebo oddělené frakce betonu, cihel, tašek a keramických výrobků neuvedené pod číslem 17 01 06
Směsi nebo oddělené frakce betonu, cihel, tašek a keramických výrobků neuvedené pod číslem 17 01 06
Asfaltové směsi neuvedené pod číslem 17 03 01
Asfaltové směsi neuvedené pod číslem 17 03 01
Hliník
Železo a ocel
Zemina a kamení neuvedené pod číslem 17 05 03
Zemina a kamení neuvedené pod číslem 17 05 03
Izolační materiály neuvedené pod čísly 17 06 01 a 17 06 03
Stavební materiály obsahující azbest
Stavební materiály obsahující azbest
Stavební materiály obsahující azbest
Stavební materiály obsahující azbest
Stavební materiály obsahující azbest
Stavební materiály obsahující azbest
Stavební materiály obsahující azbest
Stavební materiály obsahující azbest
Směsné stavební a demoliční odpady neuvedené pod čísly 17 09 01, 17 09 02 a 17 09 03
Ostré předměty (kromě čísla 18 01 03)
Odpady, na jejichž sběr a odstraňování jsou kladeny zvláštní požadavky s ohledem na prevenci infekce
Směsný komunální odpad
Směsný komunální odpad
Směsný komunální odpad
Směsný komunální odpad
Směsný komunální odpad
Směsný komunální odpad
Směsný komunální odpad
Směsný komunální odpad
Směsný komunální odpad
Směsný komunální odpad
Směsný komunální odpad
Plastový odpad
Plastový odpad
Odpady přísad obsahující nebezpečné látky
Odpadní barvy a laky obsahující organická rozpouštědla nebo jiné nebezpečné látky
Vodné roztoky vývojek a aktivátorů
Vodné roztoky vývojek ofsetových desek
Bělicí roztoky a roztoky bělicích ustalovačů
Fotografický film a papír neobsahující stříbro nebo sloučeniny stříbra
Piliny a třísky železných kovů
Piliny a třísky neželezných kovů
Nechlorované minerální motorové, převodové a mazací oleje
Kaly z lapáků nečistot

Kaly z lapáků nečistot

Zaolejovaná voda z odlučovačů oleje

Zaolejovaná voda z odlučovačů oleje

Papírové a lepenkové obaly

Papírové a lepenkové obaly

Papírové a lepenkové obaly

Papírové a lepenkové obaly

Papírové a lepenkové obaly

Papírové a lepenkové obaly

Papírové a lepenkové obaly

Plastové obaly

Plastové obaly

Plastové obaly

Plastové obaly

Kompozitní obaly

Kompozitní obaly

Směsné obaly

Směsné obaly

Směsné obaly

Skleněné obaly

Skleněné obaly

Skleněné obaly

Skleněné obaly

Skleněné obaly

Obaly obsahující zbytky nebezpečných látek nebo obaly těmito látkami znečištěné

Obaly obsahující zbytky nebezpečných látek nebo obaly těmito látkami znečištěné

Obaly obsahující zbytky nebezpečných látek nebo obaly těmito látkami znečištěné

Obaly obsahující zbytky nebezpečných látek nebo obaly těmito látkami znečištěné

Obaly obsahující zbytky nebezpečných látek nebo obaly těmito látkami znečištěné

Obaly obsahující zbytky nebezpečných látek nebo obaly těmito látkami znečištěné

Obaly obsahující zbytky nebezpečných látek nebo obaly těmito látkami znečištěné

Obaly obsahující zbytky nebezpečných látek nebo obaly těmito látkami znečištěné

Obaly obsahující zbytky nebezpečných látek nebo obaly těmito látkami znečištěné

Obaly obsahující zbytky nebezpečných látek nebo obaly těmito látkami znečištěné

Absorpční činidla, filtrační materiály (včetně olejových filtrů jinak blíže neurčených), čisticí tkaniny a ochranné

Absorpční činidla, filtrační materiály (včetně olejových filtrů jinak blíže neurčených), čisticí tkaniny a ochranné

Absorpční činidla, filtrační materiály (včetně olejových filtrů jinak blíže neurčených), čisticí tkaniny a ochranné

Pneumatiky

Pneumatiky

Pneumatiky

Olejové filtry

Olejové filtry

Olejové filtry

Brzdové destičky neuvedené pod číslem 16 01 11

Brzdové kapaliny

Nemrznoucí kapaliny obsahující nebezpečné látky

Železné kovy

Nebezpečné součástky neuvedené pod čísly 16 01 07 až 16 01 11 a 16 01 13 a 16 01 14

Součástky jinak blíže neurčené

Vyřazená zařízení obsahující nebezpečné složky neuvedená pod čísly 16 02 09 až 16 02 12

Vyřazená zařízení neuvedená pod čísly 16 02 09 až 16 02 13

Laboratorní chemikálie a jejich směsi, které jsou nebo obsahují nebezpečné látky

Vyřazené organické chemikálie, které jsou nebo obsahují nebezpečné látky

Vyřazené organické chemikálie, které jsou nebo obsahují nebezpečné látky

Olověné akumulátory

Alkalické baterie (kromě baterií uvedených pod číslem 16 06 03)

Beton

Beton

Beton

Beton

Beton

Beton

Beton

Beton

Cihly

Cihly

Cihly

Cihly

Cihly

Tašky a keramické výrobky

Směsi nebo oddělené frakce betonu, cihel, tašek a keramických výrobků neuvedené pod číslem 17 01 06

Směsi nebo oddělené frakce betonu, cihel, tašek a keramických výrobků neuvedené pod číslem 17 01 06

Směsi nebo oddělené frakce betonu, cihel, tašek a keramických výrobků neuvedené pod číslem 17 01 06

Směsi nebo oddělené frakce betonu, cihel, tašek a keramických výrobků neuvedené pod číslem 17 01 06

Směsi nebo oddělené frakce betonu, cihel, tašek a keramických výrobků neuvedené pod číslem 17 01 06

Směsi nebo oddělené frakce betonu, cihel, tašek a keramických výrobků neuvedené pod číslem 17 01 06

Směsi nebo oddělené frakce betonu, cihel, tašek a keramických výrobků neuvedené pod číslem 17 01 06

Směsi nebo oddělené frakce betonu, cihel, tašek a keramických výrobků neuvedené pod číslem 17 01 06

Směsi nebo oddělené frakce betonu, cihel, tašek a keramických výrobků neuvedené pod číslem 17 01 06

Směsi nebo oddělené frakce betonu, cihel, tašek a keramických výrobků neuvedené pod číslem 17 01 06

Směsi nebo oddělené frakce betonu, cihel, tašek a keramických výrobků neuvedené pod číslem 17 01 06

Směsi nebo oddělené frakce betonu, cihel, tašek a keramických výrobků neuvedené pod číslem 17 01 06

Směsi nebo oddělené frakce betonu, cihel, tašek a keramických výrobků neuvedené pod číslem 17 01 06

Směsi nebo oddělené frakce betonu, cihel, tašek a keramických výrobků neuvedené pod číslem 17 01 06

Asfaltové směsi neuvedené pod číslem 17 03 01

Měď, bronz, mosaz

Měď, bronz, mosaz

Hliník

Hliník

Hliník

Hliník

Zinek

Železo a ocel

Železo a ocel

Železo a ocel

Železo a ocel

Železo a ocel

Železo a ocel

Železo a ocel

Železo a ocel

Železo a ocel

Železo a ocel

Železo a ocel

Zemina a kamení neuvedené pod číslem 17 05 03

Zemina a kamení neuvedené pod číslem 17 05 03

Zemina a kamení neuvedené pod číslem 17 05 03

Zemina a kamení neuvedené pod číslem 17 05 03

Zemina a kamení neuvedené pod číslem 17 05 03

Zemina a kamení neuvedené pod číslem 17 05 03

Zemina a kamení neuvedené pod číslem 17 05 03

Stavební materiály obsahující azbest

Stavební materiály obsahující azbest

Stavební materiály obsahující azbest

Stavební materiály obsahující azbest

Stavební materiály obsahující azbest

Stavební materiály obsahující azbest

Stavební materiály obsahující azbest

Směsné stavební a demoliční odpady neuvedené pod čísly 17 09 01, 17 09 02 a 17 09 03

Směsné stavební a demoliční odpady neuvedené pod čísly 17 09 01, 17 09 02 a 17 09 03

Ostré předměty (kromě čísla 18 01 03)

Ostré předměty (kromě čísla 18 01 03)

Odpady, na jejichž sběr a odstraňování jsou kladeny zvláštní požadavky s ohledem na prevenci infekce

Odpady, na jejichž sběr a odstraňování jsou kladeny zvláštní požadavky s ohledem na prevenci infekce

Chemikálie které jsou nebo obsahují nebezpečné látky

Jiná nepoužitelná léčiva neuvedená pod číslem 18 01 08

Jiná nepoužitelná léčiva neuvedená pod číslem 18 01 08

Odpady, na jejichž sběr a odstraňování nejsou kladeny zvláštní požadavky s ohledem na prevenci infekce

Kaly z jiných způsobů čištění průmyslových odpadních vod obsahující nebezpečné látky

Papír a lepenka

Papír a lepenka

Papír a lepenka

Papír a lepenka

Papír a lepenka

Sklo

Sklo

Sklo

Sklo

Zásady

Zářivky a jiný odpad obsahující rtuť

Zářivky a jiný odpad obsahující rtuť

Barvy, tiskařské barvy, lepidla a pryskyřice obsahující nebezpečné látky

Barvy, tiskařské barvy, lepidla a pryskyřice obsahující nebezpečné látky

Jiná nepoužitelná léčiva neuvedená pod číslem 20 01 31

Jiná nepoužitelná léčiva neuvedená pod číslem 20 01 31

Jiná nepoužitelná léčiva neuvedená pod číslem 20 01 31

Jiná nepoužitelná léčiva neuvedená pod číslem 20 01 31

Vyřazené elektrické a elektronické zařízení obsahující nebezpečné látky neuvedené pod čísly 20 01 21 a 20 01 22

Vyřazené elektrické a elektronické zařízení obsahující nebezpečné látky neuvedené pod čísly 20 01 21 a 20 01 22

Plasty

Plasty

Odpadní barvy a laky obsahující organická rozpouštědla nebo jiné nebezpečné látky
Odpadní tiskařské barvy obsahující nebezpečné látky
Vodné roztoky vývojek a aktivátorů
Vodné roztoky vývojek a aktivátorů
Roztoky ustalovačů
Bělicí roztoky a roztoky bělicích ustalovačů
Fotografický film a papír obsahující stříbro nebo sloučeniny stříbra
Odpadní řezné emulze a roztoky neobsahující halogeny
Prací vody
Nechlorované minerální motorové, převodové a mazací oleje
Nechlorované minerální motorové, převodové a mazací oleje
Kaly z odlučovačů oleje
Kaly nebo pevné odpady obsahující ostatní rozpouštědla
Papírové a lepenkové obaly
Papírové a lepenkové obaly
Plastové obaly
Plastové obaly
Skleněné obaly
Skleněné obaly
Obaly obsahující zbytky nebezpečných látek nebo obaly těmito látkami znečištěné
Obaly obsahující zbytky nebezpečných látek nebo obaly těmito látkami znečištěné
Absorpční činidla, filtrační materiály (včetně olejových filtrů jinak blíže neurčených), čisticí tkaniny a ochranné
Pneumatiky
Olejové filtry
Olejové filtry
Plasty
Součástky jinak blíže neurčené
Odpadní vody obsahující nebezpečné látky
Beton
Cihly
Směsi nebo oddělené frakce betonu, cihel, tašek a keramických výrobků neuvedené pod číslem 17 01 06
Směsi nebo oddělené frakce betonu, cihel, tašek a keramických výrobků neuvedené pod číslem 17 01 06
Směsi nebo oddělené frakce betonu, cihel, tašek a keramických výrobků neuvedené pod číslem 17 01 06
Asfaltové směsi neuvedené pod číslem 17 03 01
Měď, bronz, mosaz
Hliník
Olovo
Zinek
Železo a ocel
Železo a ocel
Železo a ocel
Cín
Kovový odpad znečištěný nebezpečnými látkami
Zemina a kamení neuvedené pod číslem 17 05 03
Stavební materiály obsahující azbest
Ostré předměty (kromě čísla 18 01 03)
Odpady, na jejichž sběr a odstraňování jsou kladeny zvláštní požadavky s ohledem na prevenci infekce
Směs tuků a olejů z odlučovače tuků obsahující pouze jedlé oleje a jedlé tuky
Biologicky rozložitelný odpad z kuchyní a stravoven
Vyřazené elektrické a elektronické zařízení neuvedené pod čísly 20 01 21, 20 01 23 a 20 01 35

Dřevo obsahující nebezpečné látky

Dřevo neuvedené pod číslem 20 01 37

Plasty

Směsný komunální odpad

Směsný komunální odpad

Směsný komunální odpad

Objemný odpad

Objemný odpad

Objemný odpad

Odpadní barvy a laky obsahující organická rozpouštědla nebo jiné nebezpečné látky

Piliny a třísky železných kovů

Piliny a třísky neželezných kovů

Jiné motorové, převodové a mazací oleje

Jiné motorové, převodové a mazací oleje

Papírové a lepenkové obaly

Papírové a lepenkové obaly

Plastové obaly

Směsné obaly

Obaly obsahující zbytky nebezpečných látek nebo obaly těmito látkami znečištěné

Obaly obsahující zbytky nebezpečných látek nebo obaly těmito látkami znečištěné

Obaly obsahující zbytky nebezpečných látek nebo obaly těmito látkami znečištěné

Absorpční činidla, filtrační materiály (včetně olejových filtrů jinak blíže neurčených), čisticí tkaniny a ochranné

Absorpční činidla, filtrační materiály (včetně olejových filtrů jinak blíže neurčených), čisticí tkaniny a ochranné

Olejové filtry

Olejové filtry

Olejové filtry

Brzdové kapaliny

Plasty

Plasty

Sklo

Beton

Beton

Beton

Cihly

Cihly

Cihly

Směsi nebo oddělené frakce betonu, cihel, tašek a keramických výrobků neuvedené pod číslem 17 01 06

Asfaltové směsi neuvedené pod číslem 17 03 01

Měď, bronz, mosaz

Měď, bronz, mosaz

Hliník

Železo a ocel

Železo a ocel

Železo a ocel

Železo a ocel

Železo a ocel

Železo a ocel

Železo a ocel

Zemina a kamení neuvedené pod číslem 17 05 03

Stavební materiály obsahující azbest

Směsné stavební a demoliční odpady neuvedené pod čísly 17 09 01, 17 09 02 a 17 09 03

Ostré předměty (kromě čísla 18 01 03)

Odpady, na jejichž sběr a odstraňování jsou kladeny zvláštní požadavky s ohledem na prevenci infekce

Kaly z jiných způsobů čištění průmyslových odpadních vod obsahující nebezpečné látky

Objemný odpad

Zvířecí trus, moč a hnůj (včetně znečištěné slámy), kapalné odpady, soustřeďované odděleně a zpracovávané r

Zvířecí trus, moč a hnůj (včetně znečištěné slámy), kapalné odpady, soustřeďované odděleně a zpracovávané r

Jiná organická rozpouštědla, promývací kapaliny a matečné louhy

Vodné roztoky vývojek a aktivátorů

Bělicí roztoky a roztoky bělicích ustalovačů

Nechlorované minerální motorové, převodové a mazací oleje

Jiné motorové, převodové a mazací oleje

Zaolejovaná voda z odlučovačů oleje

Papírové a lepenkové obaly

Papírové a lepenkové obaly

Plastové obaly

Kompozitní obaly

Obaly obsahující zbytky nebezpečných látek nebo obaly těmito látkami znečištěné

Obaly obsahující zbytky nebezpečných látek nebo obaly těmito látkami znečištěné

Obaly obsahující zbytky nebezpečných látek nebo obaly těmito látkami znečištěné

Obaly obsahující zbytky nebezpečných látek nebo obaly těmito látkami znečištěné

Obaly obsahující zbytky nebezpečných látek nebo obaly těmito látkami znečištěné

Obaly obsahující zbytky nebezpečných látek nebo obaly těmito látkami znečištěné

Kovové obaly obsahující nebezpečnou výplňovou hmotu (např. azbest) včetně prázdných tlakových nádob

Absorpční činidla, filtrační materiály (včetně olejových filtrů jinak blíže neurčených), čisticí tkaniny a ochranné

Absorpční činidla, filtrační materiály (včetně olejových filtrů jinak blíže neurčených), čisticí tkaniny a ochranné

Pneumatiky

Olejové filtry

Olejové filtry

Brzdové kapaliny

Nemrznoucí kapaliny obsahující nebezpečné látky

Plasty

Sklo

Olověné akumulátory

Směsi nebo oddělené frakce betonu, cihel, tašek a keramických výrobků neuvedené pod číslem 17 01 06

Sklo

Asfaltové směsi neuvedené pod číslem 17 03 01

Železo a ocel

Železo a ocel

Železo a ocel

Zemina a kamení neuvedené pod číslem 17 05 03

Stavební materiály obsahující azbest

Stavební materiály obsahující azbest

Stavební materiály obsahující azbest

Stavební materiály obsahující azbest

Směsné stavební a demoliční odpady neuvedené pod čísly 17 09 01, 17 09 02 a 17 09 03

Jiná nepoužitelná léčiva neuvedená pod číslem 18 01 08

Papír a lepenka

Papír a lepenka

Sklo

Sklo

Jiná nepoužitelná léčiva neuvedená pod číslem 20 01 31

Vyřazené elektrické a elektronické zařízení obsahující nebezpečné látky neuvedené pod čísly 20 01 21 a 20 01 22

Plasty

Směsný komunální odpad

Směsný komunální odpad

Směsný komunální odpad

Směsný komunální odpad

Směsný komunální odpad

Směsný komunální odpad

Objemný odpad

Objemný odpad

Objemný odpad

Roztoky ustalovačů

Piliny a třísky železných kovů

Jiné motorové, převodové a mazací oleje

Jiné motorové, převodové a mazací oleje

Papírové a lepenkové obaly

Papírové a lepenkové obaly

Plastové obaly

Plastové obaly

Plastové obaly

Kompozitní obaly

Skleněné obaly

Obaly obsahující zbytky nebezpečných látek nebo obaly těmito látkami znečištěné

Obaly obsahující zbytky nebezpečných látek nebo obaly těmito látkami znečištěné

Obaly obsahující zbytky nebezpečných látek nebo obaly těmito látkami znečištěné

Obaly obsahující zbytky nebezpečných látek nebo obaly těmito látkami znečištěné

Obaly obsahující zbytky nebezpečných látek nebo obaly těmito látkami znečištěné

Pneumatiky

Pneumatiky

Olejové filtry

Olověné akumulátory

Beton

Beton

Cihly

Cihly

Cihly

Cihly

Cihly

Směsi nebo oddělené frakce betonu, cihel, tašek a keramických výrobků neuvedené pod číslem 17 01 06

Sklo

Plasty

Asfaltové směsi neuvedené pod číslem 17 03 01

Měď, bronz, mosaz

Železo a ocel

Železo a ocel

Železo a ocel

Železo a ocel

Železo a ocel

Železo a ocel

Železo a ocel

Železo a ocel

Kabely neuvedené pod číslem 17 04 10

Kabely neuvedené pod číslem 17 04 10

Zemina a kamení neuvedené pod číslem 17 05 03

Zemina a kamení neuvedené pod číslem 17 05 03

Stavební materiály obsahující azbest

Směsné stavební a demoliční odpady neuvedené pod čísly 17 09 01, 17 09 02 a 17 09 03

Směsné stavební a demoliční odpady neuvedené pod čísly 17 09 01, 17 09 02 a 17 09 03

Ostré předměty (kromě čísla 18 01 03)

Odpady, na jejichž sběr a odstraňování jsou kladeny zvláštní požadavky s ohledem na prevenci infekce

Odpady, na jejichž sběr a odstraňování jsou kladeny zvláštní požadavky s ohledem na prevenci infekce

Papír a lepenka

Sklo

Pesticidy

Zářivky a jiný odpad obsahující rtuť

Barvy, tiskařské barvy, lepidla a pryskyřice obsahující nebezpečné látky

Barvy, tiskařské barvy, lepidla a pryskyřice obsahující nebezpečné látky

Směsný komunální odpad

Směsný komunální odpad

Směsný komunální odpad

Směsný komunální odpad

Směsný komunální odpad

Objemný odpad

Objemný odpad

Objemný odpad

Objemný odpad

Objemný odpad

Objemný odpad

Objemný odpad

Objemný odpad

Objemný odpad

Kaly z čištění odpadních vod v místě jejich vzniku obsahující nebezpečné látky

Jiná organická rozpouštědla, promývací kapaliny a matečné louhy

Odpadní barvy a laky obsahující organická rozpouštědla nebo jiné nebezpečné látky

Odpadní řezné emulze a roztoky neobsahující halogeny

Odpadní řezné emulze a roztoky neobsahující halogeny

Upotřebené brusné nástroje a brusné materiály neuvedené pod číslem 12 01 20

Jiné motorové, převodové a mazací oleje

Jiné motorové, převodové a mazací oleje

Jiné emulze

Jiná rozpouštědla a směsi rozpouštědel

Papírové a lepenkové obaly

Papírové a lepenkové obaly

Kovové obaly

Kompozitní obaly

Směsné obaly

Obaly obsahující zbytky nebezpečných látek nebo obaly těmito látkami znečištěné

Obaly obsahující zbytky nebezpečných látek nebo obaly těmito látkami znečištěné

Směsný komunální odpad

Směsný komunální odpad

Objemný odpad

Objemný odpad

Piliny, hobliny, odřezky, dřevo, dřevotřískové desky a dýhy, neuvedené pod číslem 03 01 04

Kyselina sírová a kyselina siřičitá

Odpady z odstraňování barev nebo laků obsahujících organická rozpouštědla nebo jiné nebezpečné látky

Vodné suspenze obsahující barvy nebo laky s obsahem organických rozpouštědel nebo jiných nebezpečných lá

Vodné suspenze obsahující barvy nebo laky s obsahem organických rozpouštědel nebo jiných nebezpečných lá

Piliny a třísky železných kovů

Piliny a třísky železných kovů

Odpadní řezné emulze a roztoky neobsahující halogeny

Odpadní řezné emulze a roztoky neobsahující halogeny

Jiné emulze

Papírové a lepenkové obaly

Papírové a lepenkové obaly

Papírové a lepenkové obaly

Papírové a lepenkové obaly

Papírové a lepenkové obaly

Papírové a lepenkové obaly

Papírové a lepenkové obaly

Papírové a lepenkové obaly

Plastové obaly

Plastové obaly

Plastové obaly

Plastové obaly

Plastové obaly

Plastové obaly

Plastové obaly

Plastové obaly

Směsné obaly

Skleněné obaly

Skleněné obaly

Skleněné obaly

Skleněné obaly

Skleněné obaly

Skleněné obaly

Obaly obsahující zbytky nebezpečných látek nebo obaly těmito látkami znečištěné

Obaly obsahující zbytky nebezpečných látek nebo obaly těmito látkami znečištěné

Obaly obsahující zbytky nebezpečných látek nebo obaly těmito látkami znečištěné

Obaly obsahující zbytky nebezpečných látek nebo obaly těmito látkami znečištěné

Obaly obsahující zbytky nebezpečných látek nebo obaly těmito látkami znečištěné

Obaly obsahující zbytky nebezpečných látek nebo obaly těmito látkami znečištěné

Obaly obsahující zbytky nebezpečných látek nebo obaly těmito látkami znečištěné

Obaly obsahující zbytky nebezpečných látek nebo obaly těmito látkami znečištěné

Obaly obsahující zbytky nebezpečných látek nebo obaly těmito látkami znečištěné

Obaly obsahující zbytky nebezpečných látek nebo obaly těmito látkami znečištěné

Absorpční činidla, filtrační materiály (včetně olejových filtrů jinak blíže neurčených), čisticí tkaniny a ochranné

Absorpční činidla, filtrační materiály (včetně olejových filtrů jinak blíže neurčených), čisticí tkaniny a ochranné

Absorpční činidla, filtrační materiály (včetně olejových filtrů jinak blíže neurčených), čisticí tkaniny a ochranné

Absorpční činidla, filtrační materiály (včetně olejových filtrů jinak blíže neurčených), čisticí tkaniny a ochranné
Absorpční činidla, filtrační materiály (včetně olejových filtrů jinak blíže neurčených), čisticí tkaniny a ochranné
Absorpční činidla, filtrační materiály (včetně olejových filtrů jinak blíže neurčených), čisticí tkaniny a ochranné
Absorpční činidla, filtrační materiály (včetně olejových filtrů jinak blíže neurčených), čisticí tkaniny a ochranné
Absorpční činidla, filtrační materiály (včetně olejových filtrů jinak blíže neurčených), čisticí tkaniny a ochranné

Pneumatiky

Pneumatiky

Pneumatiky

Pneumatiky

Pneumatiky

Pneumatiky

Pneumatiky

Pneumatiky

Olejové filtry

Brzdové kapaliny

Vyřazená zařízení neuvedená pod čísly 16 02 09 až 16 02 13

Olověné akumulátory

Olověné akumulátory

Beton

Cihly

Cihly

Cihly

Směsi nebo oddělené frakce betonu, cihel, tašek a keramických výrobků obsahující nebezpečné látky

Směsi nebo oddělené frakce betonu, cihel, tašek a keramických výrobků neuvedené pod číslem 17 01 06

Směsi nebo oddělené frakce betonu, cihel, tašek a keramických výrobků neuvedené pod číslem 17 01 06

Směsi nebo oddělené frakce betonu, cihel, tašek a keramických výrobků neuvedené pod číslem 17 01 06

Směsi nebo oddělené frakce betonu, cihel, tašek a keramických výrobků neuvedené pod číslem 17 01 06

Směsi nebo oddělené frakce betonu, cihel, tašek a keramických výrobků neuvedené pod číslem 17 01 06

Směsi nebo oddělené frakce betonu, cihel, tašek a keramických výrobků neuvedené pod číslem 17 01 06

Směsi nebo oddělené frakce betonu, cihel, tašek a keramických výrobků neuvedené pod číslem 17 01 06

Směsi nebo oddělené frakce betonu, cihel, tašek a keramických výrobků neuvedené pod číslem 17 01 06

Směsi nebo oddělené frakce betonu, cihel, tašek a keramických výrobků neuvedené pod číslem 17 01 06

Směsi nebo oddělené frakce betonu, cihel, tašek a keramických výrobků neuvedené pod číslem 17 01 06

Směsi nebo oddělené frakce betonu, cihel, tašek a keramických výrobků neuvedené pod číslem 17 01 06

Směsi nebo oddělené frakce betonu, cihel, tašek a keramických výrobků neuvedené pod číslem 17 01 06

Směsi nebo oddělené frakce betonu, cihel, tašek a keramických výrobků neuvedené pod číslem 17 01 06

Směsi nebo oddělené frakce betonu, cihel, tašek a keramických výrobků neuvedené pod číslem 17 01 06

Směsi nebo oddělené frakce betonu, cihel, tašek a keramických výrobků neuvedené pod číslem 17 01 06

Směsi nebo oddělené frakce betonu, cihel, tašek a keramických výrobků neuvedené pod číslem 17 01 06

Měď, bronz, mosaz

Hliník

Hliník

Hliník

Hliník

Železo a ocel

Železo a ocel

Železo a ocel

Železo a ocel

Železo a ocel

Železo a ocel

Směsné kovy

Zemina a kamení obsahující nebezpečné látky

Zemina a kamení neuvedené pod číslem 17 05 03

Zemina a kamení neuvedené pod číslem 17 05 03

Zemina a kamení neuvedené pod číslem 17 05 03

Izolační materiály neuvedené pod čísly 17 06 01 a 17 06 03

Izolační materiály neuvedené pod čísly 17 06 01 a 17 06 03

Stavební materiály obsahující azbest

Stavební materiály obsahující azbest

Stavební materiály obsahující azbest

Stavební materiály obsahující azbest

Stavební materiály obsahující azbest

Směsné stavební a demoliční odpady neuvedené pod čísly 17 09 01, 17 09 02 a 17 09 03

Ostré předměty (kromě čísla 18 01 03)

Odpady, na jejichž sběr a odstraňování jsou kladeny zvláštní požadavky s ohledem na prevenci infekce

Odpady, na jejichž sběr a odstraňování jsou kladeny zvláštní požadavky s ohledem na prevenci infekce

Odpady, na jejichž sběr a odstraňování jsou kladeny zvláštní požadavky s ohledem na prevenci infekce

Odpady, na jejichž sběr a odstraňování jsou kladeny zvláštní požadavky s ohledem na prevenci infekce

Jiná nepoužitelná léčiva neuvedená pod číslem 18 01 08

Jiná nepoužitelná léčiva neuvedená pod číslem 18 01 08

Odpadní amalgám ze stomatologické péče

Odpadní amalgám ze stomatologické péče

Kyseliny

Pesticidy

Pesticidy

Pesticidy

Zářivky a jiný odpad obsahující rtuť

Zářivky a jiný odpad obsahující rtuť

Olej a tuk neuvedený pod číslem 20 01 25

Olej a tuk neuvedený pod číslem 20 01 25

Olej a tuk neuvedený pod číslem 20 01 25

Olej a tuk neuvedený pod číslem 20 01 25

Olej a tuk neuvedený pod číslem 20 01 25

Olej a tuk neuvedený pod číslem 20 01 25

Barvy, tiskařské barvy, lepidla a pryskyřice obsahující nebezpečné látky

Barvy, tiskařské barvy, lepidla a pryskyřice obsahující nebezpečné látky

Barvy, tiskařské barvy, lepidla a pryskyřice obsahující nebezpečné látky

Barvy, tiskařské barvy, lepidla a pryskyřice obsahující nebezpečné látky

Barvy, tiskařské barvy, lepidla a pryskyřice obsahující nebezpečné látky

Barvy, tiskařské barvy, lepidla a pryskyřice obsahující nebezpečné látky

Jiná nepoužitelná léčiva neuvedená pod číslem 20 01 31

Jiná nepoužitelná léčiva neuvedená pod číslem 20 01 31

Jiná nepoužitelná léčiva neuvedená pod číslem 20 01 31

Jiná nepoužitelná léčiva neuvedená pod číslem 20 01 31

Vyřazené elektrické a elektronické zařízení obsahující nebezpečné látky neuvedené pod čísly 20 01 21 a 20 01 22

Vyřazené elektrické a elektronické zařízení obsahující nebezpečné látky neuvedené pod čísly 20 01 21 a 20 01 22

Vyřazené elektrické a elektronické zařízení obsahující nebezpečné látky neuvedené pod čísly 20 01 21 a 20 01 22

Vyřazené elektrické a elektronické zařízení obsahující nebezpečné látky neuvedené pod čísly 20 01 21 a 20 01 22

Kovy

Kovy

Kovy

Kovy

Biologicky rozložitelný odpad

Biologicky rozložitelný odpad

Směsný komunální odpad

Směsný komunální odpad

Směsný komunální odpad

Směsný komunální odpad

Směsný komunální odpad

Směsný komunální odpad

Směsný komunální odpad

Směsný komunální odpad

Směsný komunální odpad

Směsný komunální odpad

Směsný komunální odpad

Směsný komunální odpad

Směsný komunální odpad

Směsný komunální odpad

Směsný komunální odpad

Směsný komunální odpad

Směsný komunální odpad

Směsný komunální odpad

Směsný komunální odpad

Směsný komunální odpad

Objemný odpad

Objemný odpad

Objemný odpad

Objemný odpad

Objemný odpad

Objemný odpad

Objemný odpad

Objemný odpad

Objemný odpad

Objemný odpad

Objemný odpad

Objemný odpad

Objemný odpad

Objemný odpad

Objemný odpad

Objemný odpad

Objemný odpad

Objemný odpad

Objemný odpad

Odpad rostlinných pletiv

Odpad rostlinných pletiv

Zvířecí trus, moč a hnůj (včetně znečištěné slámy), kapalné odpady, soustředované odděleně a zpracovávané r

Surovinny nevhodné ke spotřebě nebo zpracování

Odpadní barvy a laky obsahující organická rozpouštědla nebo jiné nebezpečné látky

Vodné roztoky vývojek a aktivátorů

Vodné roztoky vývojek a aktivátorů

Roztoky ustalovačů

Roztoky ustalovačů

Jiné motorové, převodové a mazací oleje

Papírové a lepenkové obaly

Papírové a lepenkové obaly

Papírové a lepenkové obaly

Papírové a lepenkové obaly

Papírové a lepenkové obaly

Papírové a lepenkové obaly

Papírové a lepenkové obaly

Plastové obaly

Plastové obaly

Plastové obaly

Plastové obaly

Plastové obaly

Kompozitní obaly

Skleněné obaly

Obaly obsahující zbytky nebezpečných látek nebo obaly těmito látkami znečištěné

Obaly obsahující zbytky nebezpečných látek nebo obaly těmito látkami znečištěné

Obaly obsahující zbytky nebezpečných látek nebo obaly těmito látkami znečištěné

Absorpční činidla, filtrační materiály (včetně olejových filtrů jinak blíže neurčených), čisticí tkaniny a ochranné

Pneumatiky

Pneumatiky

Pneumatiky

Olejové filtry

Směsi nebo oddělené frakce betonu, cihel, tašek a keramických výrobků neuvedené pod číslem 17 01 06

Asfaltové směsi obsahující dehet

Zemina a kamení neuvedené pod číslem 17 05 03

Stavební materiály obsahující azbest

Ostré předměty (kromě čísla 18 01 03)

Ostré předměty (kromě čísla 18 01 03)

Odpady, na jejichž sběr a odstraňování jsou kladeny zvláštní požadavky s ohledem na prevenci infekce

Odpady, na jejichž sběr a odstraňování jsou kladeny zvláštní požadavky s ohledem na prevenci infekce

Odpady, na jejichž sběr a odstraňování jsou kladeny zvláštní požadavky s ohledem na prevenci infekce

Kaly z čištění komunálních odpadních vod

Papír a lepenka

Sklo

Sklo

Sklo

Zářivky a jiný odpad obsahující rtuť

Vyřazené elektrické a elektronické zařízení obsahující nebezpečné látky neuvedené pod čísly 20 01 21 a 20 01

Plasty

Plasty

Plasty

Biologicky rozložitelný odpad

Biologicky rozložitelný odpad

Směsný komunální odpad

Směsný komunální odpad

Směsný komunální odpad

Směsný komunální odpad

Směsný komunální odpad
Směsný komunální odpad
Směsný komunální odpad
Směsný komunální odpad
Směsný komunální odpad
Směsný komunální odpad
Směsný komunální odpad
Směsný komunální odpad
Směsný komunální odpad
Směsný komunální odpad
Objemný odpad
Objemný odpad
Objemný odpad
Objemný odpad
Objemný odpad
Objemný odpad
Agrochemické odpady obsahující nebezpečné látky
Piliny, hobliny, odřezky, dřevo, dřevotřískové desky a dýhy, neuvedené pod číslem 03 01 04
Odpadní barvy a laky obsahující organická rozpouštědla nebo jiné nebezpečné látky
Vodné roztoky vývojek a aktivátorů
Roztoky ustalovačů
Plastové hobliny a třísky
Odpadní řezné emulze a roztoky neobsahující halogeny
Nechlorované minerální motorové, převodové a mazací oleje
Jiné motorové, převodové a mazací oleje
Kaly z odlučovačů oleje
Kaly z lapáků nečistot
Papírové a lepenkové obaly
Plastové obaly
Plastové obaly
Směsné obaly
Skleněné obaly
Skleněné obaly
Obaly obsahující zbytky nebezpečných látek nebo obaly těmito látkami znečištěné
Obaly obsahující zbytky nebezpečných látek nebo obaly těmito látkami znečištěné
Obaly obsahující zbytky nebezpečných látek nebo obaly těmito látkami znečištěné
Obaly obsahující zbytky nebezpečných látek nebo obaly těmito látkami znečištěné
Obaly obsahující zbytky nebezpečných látek nebo obaly těmito látkami znečištěné
Absorpční činidla, filtrační materiály (včetně olejových filtrů jinak blíže neurčených), čisticí tkaniny a ochranné
Absorpční činidla, filtrační materiály (včetně olejových filtrů jinak blíže neurčených), čisticí tkaniny a ochranné
Pneumatiky
Pneumatiky
Olejové filtry
Olejové filtry
Brzdové destičky neuvedené pod číslem 16 01 11
Plasty
Beton
Beton
Beton
Beton

Cihly

Cihly

Cihly

Cihly

Cihly

Cihly

Směsi nebo oddělené frakce betonu, cihel, tašek a keramických výrobků neuvedené pod číslem 17 01 06

Asfaltové směsi neuvedené pod číslem 17 03 01

Železo a ocel

Železo a ocel

Zemina a kamení neuvedené pod číslem 17 05 03

Zemina a kamení neuvedené pod číslem 17 05 03

Zemina a kamení neuvedené pod číslem 17 05 03

Zemina a kamení neuvedené pod číslem 17 05 03

Stavební materiály obsahující azbest

Ostré předměty (kromě čísla 18 01 03)

Ostré předměty (kromě čísla 18 01 03)

Odpady, na jejichž sběr a odstraňování jsou kladeny zvláštní požadavky s ohledem na prevenci infekce

Odpady, na jejichž sběr a odstraňování jsou kladeny zvláštní požadavky s ohledem na prevenci infekce

Odpady, na jejichž sběr a odstraňování nejsou kladeny zvláštní požadavky s ohledem na prevenci infekce

Olaj a tuk neuvedený pod číslem 20 01 25

Barvy, tiskařské barvy, lepidla a pryskyřice obsahující nebezpečné látky

Barvy, tiskařské barvy, lepidla a pryskyřice obsahující nebezpečné látky

Vyřazené elektrické a elektronické zařízení obsahující nebezpečné látky neuvedené pod čísly 20 01 21 a 20 01 23

Vyřazené elektrické a elektronické zařízení neuvedené pod čísly 20 01 21, 20 01 23 a 20 01 35

Směsný komunální odpad

Směsný komunální odpad

Směsný komunální odpad

Směsný komunální odpad

Objemný odpad

Objemný odpad

Objemný odpad

Objemný odpad

Piliny a třísky železných kovů

Piliny a třísky neželezných kovů

Odpadní řezné emulze a roztoky neobsahující halogeny

Jiné motorové, převodové a mazací oleje

Jiné motorové, převodové a mazací oleje

Papírové a lepenkové obaly

Plastové obaly

Kompozitní obaly

Skleněné obaly

Skleněné obaly

Obaly obsahující zbytky nebezpečných látek nebo obaly těmito látkami znečištěné

Obaly obsahující zbytky nebezpečných látek nebo obaly těmito látkami znečištěné

Absorpční činidla, filtrační materiály (včetně olejových filtrů jinak blíže neurčených), čisticí tkaniny a ochranné

Pneumatiky

Pneumatiky

Olejové filtry

Cihly

Cihly

Směsi nebo oddělené frakce betonu, cihel, tašek a keramických výrobků neuvedené pod číslem 17 01 06

Směsi nebo oddělené frakce betonu, cihel, tašek a keramických výrobků neuvedené pod číslem 17 01 06

Plasty

Asfaltové směsi obsahující dehet

Zemina a kamení neuvedené pod číslem 17 05 03

Zemina a kamení neuvedené pod číslem 17 05 03

Zemina a kamení neuvedené pod číslem 17 05 03

Stavební materiály obsahující azbest

Kaly z čištění komunálních odpadních vod

Papír a lepenka

Sklo

Olej a tuk neuvedený pod číslem 20 01 25

Barvy, tiskařské barvy, lepidla a pryskyřice obsahující nebezpečné látky

Jiná nepoužitelná léčiva neuvedená pod číslem 20 01 31

Plasty

Plasty

Biologicky rozložitelný odpad

Směsný komunální odpad

Směsný komunální odpad

Směsný komunální odpad

Směsný komunální odpad

Směsný komunální odpad

Objemný odpad

Objemný odpad

Objemný odpad

Objemný odpad

Objemný odpad

Agrochemické odpady obsahující nebezpečné látky

Odpadní barvy a laky obsahující organická rozpouštědla nebo jiné nebezpečné látky

Piliny a třísky železných kovů

Piliny a třísky železných kovů

Úlet železných kovů

Úlet železných kovů

Piliny a třísky neželezných kovů

Jiné emulze

Papírové a lepenkové obaly

Dřevěné obaly

Směsné obaly

Obaly obsahující zbytky nebezpečných látek nebo obaly těmito látkami znečištěné

Obaly obsahující zbytky nebezpečných látek nebo obaly těmito látkami znečištěné

Obaly obsahující zbytky nebezpečných látek nebo obaly těmito látkami znečištěné

Obaly obsahující zbytky nebezpečných látek nebo obaly těmito látkami znečištěné

Absorpční činidla, filtrační materiály (včetně olejových filtrů jinak blíže neurčených), čisticí tkaniny a ochranné

Pneumatiky

Pneumatiky

Olejové filtry

Olověné akumulátory

Olověné akumulátory

Beton

Beton

Beton

Beton

Beton

Cihly

Cihly

Cihly

Cihly

Cihly

Cihly

Cihly

Cihly

Cihly

Cihly

Asfaltové směsi neuvedené pod číslem 17 03 01

Hliník

Hliník

Železo a ocel

Železo a ocel

Železo a ocel

Železo a ocel

Železo a ocel

Kabely neuvedené pod číslem 17 04 10

Zemina a kamení neuvedené pod číslem 17 05 03

Zemina a kamení neuvedené pod číslem 17 05 03

Zemina a kamení neuvedené pod číslem 17 05 03

Zemina a kamení neuvedené pod číslem 17 05 03

Zemina a kamení neuvedené pod číslem 17 05 03

Zemina a kamení neuvedené pod číslem 17 05 03

Zemina a kamení neuvedené pod číslem 17 05 03

Vytěžená hlušina neuvedená pod číslem 17 05 05

Vytěžená hlušina neuvedená pod číslem 17 05 05

Směsné stavební a demoliční odpady neuvedené pod čísly 17 09 01, 17 09 02 a 17 09 03

Směsné stavební a demoliční odpady neuvedené pod čísly 17 09 01, 17 09 02 a 17 09 03

Směsné stavební a demoliční odpady neuvedené pod čísly 17 09 01, 17 09 02 a 17 09 03

Papír a lepenka

Sklo

Barvy, tiskařské barvy, lepidla a pryskyřice obsahující nebezpečné látky

Plasty

Směsný komunální odpad

Směsný komunální odpad

Směsný komunální odpad

Směsný komunální odpad

Směsný komunální odpad

Směsný komunální odpad

Objemný odpad

Objemný odpad

Objemný odpad

Objemný odpad

Objemný odpad

Objemný odpad

Piliny, hobliny, odřezky, dřevo, dřevotřískové desky a dýhy obsahující nebezpečné látky

Vodné roztoky vývojek a aktivátorů

Roztoky ustalovačů

Odpadní řezné emulze a roztoky neobsahující halogeny

Nechlorované minerální motorové, převodové a mazací oleje

Nechlorované minerální motorové, převodové a mazací oleje

Nechlorované minerální motorové, převodové a mazací oleje

Jiné motorové, převodové a mazací oleje

Jiné motorové, převodové a mazací oleje

Zaolejovaná voda z odlučovačů oleje

Papírové a lepenkové obaly

Plastové obaly

Plastové obaly

Směsné obaly

Směsné obaly

Směsné obaly

Obaly obsahující zbytky nebezpečných látek nebo obaly těmito látkami znečištěné

Obaly obsahující zbytky nebezpečných látek nebo obaly těmito látkami znečištěné

Obaly obsahující zbytky nebezpečných látek nebo obaly těmito látkami znečištěné

Obaly obsahující zbytky nebezpečných látek nebo obaly těmito látkami znečištěné

Kovové obaly obsahující nebezpečnou výplňovou hmotu (např. azbest) včetně prázdných tlakových nádob

Absorpční činidla, filtrační materiály (včetně olejových filtrů jinak blíže neurčených), čisticí tkaniny a ochranné

Absorpční činidla, filtrační materiály (včetně olejových filtrů jinak blíže neurčených), čisticí tkaniny a ochranné

Pneumatiky

Olejové filtry

Olejové filtry

Olejové filtry

Olejové filtry

Nemrznoucí kapaliny obsahující nebezpečné látky

Plasty

Olověné akumulátory

Beton

Beton

Cihly

Cihly

Směsi nebo oddělené frakce betonu, cihel, tašek a keramických výrobků neuvedené pod číslem 17 01 06

Měď, bronz, mosaz

Železo a ocel

Železo a ocel

Železo a ocel

Kovový odpad znečištěný nebezpečnými látkami

Zemina a kamení neuvedené pod číslem 17 05 03

Zemina a kamení neuvedené pod číslem 17 05 03

Stavební materiály obsahující azbest

Stavební materiály obsahující azbest

Stavební materiály obsahující azbest

Stavební materiály na bázi sádry neuvedené pod číslem 17 08 01

Směsné stavební a demoliční odpady neuvedené pod čísly 17 09 01, 17 09 02 a 17 09 03

Ostré předměty (kromě čísla 18 01 03)

Odpady, na jejichž sběr a odstraňování jsou kladeny zvláštní požadavky s ohledem na prevenci infekce

Směs tuků a olejů z odlučovače tuků obsahující pouze jedlé oleje a jedlé tuky

Papír a lepenka

Zářivky a jiný odpad obsahující rtuť

Zářivky a jiný odpad obsahující rtuť

Dřevo neuvedené pod číslem 20 01 37

Dřevo neuvedené pod číslem 20 01 37

Kovy

Kovy

Směsný komunální odpad

Směsný komunální odpad

Směsný komunální odpad

Směsný komunální odpad

Směsný komunální odpad

Objemný odpad

Objemný odpad

Objemný odpad

Objemný odpad

Objemný odpad

Odpadní barvy a laky obsahující organická rozpouštědla nebo jiné nebezpečné látky

Vodné suspenze obsahující barvy nebo laky s obsahem organických rozpouštědel nebo jiných nebezpečných lá

Piliny a třísky železných kovů

Odpadní minerální řezné oleje neobsahující halogeny (kromě emulzí a roztoků)

Odpadní řezné emulze a roztoky neobsahující halogeny

Odpadní řezné emulze a roztoky neobsahující halogeny

Odpadní řezné emulze a roztoky neobsahující halogeny

Kaly z obrábění obsahující nebezpečné látky

Nechlorované minerální motorové, převodové a mazací oleje

Snadno biologicky rozložitelné motorové, převodové a mazací oleje

Jiné motorové, převodové a mazací oleje

Jiné motorové, převodové a mazací oleje

Jiné motorové, převodové a mazací oleje

Kaly z lapáků nečistot

Jiná rozpouštědla a směsi rozpouštědel

Papírové a lepenkové obaly

Papírové a lepenkové obaly

Papírové a lepenkové obaly

Papírové a lepenkové obaly

Papírové a lepenkové obaly

Papírové a lepenkové obaly

Papírové a lepenkové obaly

Plastové obaly

Plastové obaly

Plastové obaly

Plastové obaly

Plastové obaly

Dřevěné obaly

Kompozitní obaly

Kompozitní obaly

Kompozitní obaly

Kompozitní obaly

Směsné obaly

Směsné obaly

Skleněné obaly

Skleněné obaly

Skleněné obaly

Skleněné obaly

Obaly obsahující zbytky nebezpečných látek nebo obaly těmito látkami znečištěné

Obaly obsahující zbytky nebezpečných látek nebo obaly těmito látkami znečištěné

Obaly obsahující zbytky nebezpečných látek nebo obaly těmito látkami znečištěné

Obaly obsahující zbytky nebezpečných látek nebo obaly těmito látkami znečištěné

Obaly obsahující zbytky nebezpečných látek nebo obaly těmito látkami znečištěné

Obaly obsahující zbytky nebezpečných látek nebo obaly těmito látkami znečištěné

Obaly obsahující zbytky nebezpečných látek nebo obaly těmito látkami znečištěné

Obaly obsahující zbytky nebezpečných látek nebo obaly těmito látkami znečištěné

Obaly obsahující zbytky nebezpečných látek nebo obaly těmito látkami znečištěné

Obaly obsahující zbytky nebezpečných látek nebo obaly těmito látkami znečištěné

Absorpční činidla, filtrační materiály (včetně olejových filtrů jinak blíže neurčených), čisticí tkaniny a ochranné

Absorpční činidla, filtrační materiály (včetně olejových filtrů jinak blíže neurčených), čisticí tkaniny a ochranné

Absorpční činidla, filtrační materiály (včetně olejových filtrů jinak blíže neurčených), čisticí tkaniny a ochranné

Absorpční činidla, filtrační materiály (včetně olejových filtrů jinak blíže neurčených), čisticí tkaniny a ochranné

Absorpční činidla, filtrační materiály (včetně olejových filtrů jinak blíže neurčených), čisticí tkaniny a ochranné

Absorpční činidla, filtrační materiály, čisticí tkaniny a ochranné oděvy neuvedené pod číslem 15 02 02

Pneumatiky

Pneumatiky

Olejové filtry

Olejové filtry

Olejové filtry

Plasty

Plasty

Sklo

Olověné akumulátory

Beton

Beton

Beton

Beton

Beton

Beton

Beton

Beton

Beton

Beton

Cihly

Cihly

Cihly

Cihly

Cihly

Cihly

Cihly

Cihly

Cihly

Cihly

Cihly

Cihly

Cihly

Cihly

Cihly

Směsi nebo oddělené frakce betonu, cihel, tašek a keramických výrobků neuvedené pod číslem 17 01 06

Směsi nebo oddělené frakce betonu, cihel, tašek a keramických výrobků neuvedené pod číslem 17 01 06

Směsi nebo oddělené frakce betonu, cihel, tašek a keramických výrobků neuvedené pod číslem 17 01 06

Směsi nebo oddělené frakce betonu, cihel, tašek a keramických výrobků neuvedené pod číslem 17 01 06

Směsi nebo oddělené frakce betonu, cihel, tašek a keramických výrobků neuvedené pod číslem 17 01 06

Směsi nebo oddělené frakce betonu, cihel, tašek a keramických výrobků neuvedené pod číslem 17 01 06

Směsi nebo oddělené frakce betonu, cihel, tašek a keramických výrobků neuvedené pod číslem 17 01 06

Směsi nebo oddělené frakce betonu, cihel, tašek a keramických výrobků neuvedené pod číslem 17 01 06

Směsi nebo oddělené frakce betonu, cihel, tašek a keramických výrobků neuvedené pod číslem 17 01 06

Směsi nebo oddělené frakce betonu, cihel, tašek a keramických výrobků neuvedené pod číslem 17 01 06

Dřevo

Plasty

Plasty

Asfaltové směsi neuvedené pod číslem 17 03 01

Asfaltové směsi neuvedené pod číslem 17 03 01

Měď, bronz, mosaz

Hliník

Hliník

Hliník

Olovo

Železo a ocel

Železo a ocel

Železo a ocel

Železo a ocel

Železo a ocel

Železo a ocel

Železo a ocel

Železo a ocel

Železo a ocel

Železo a ocel

Železo a ocel

Železo a ocel

Železo a ocel

Směsné kovy

Kabely neuvedené pod číslem 17 04 10

Zemina a kamení neuvedené pod číslem 17 05 03

Zemina a kamení neuvedené pod číslem 17 05 03

Zemina a kamení neuvedené pod číslem 17 05 03

Zemina a kamení neuvedené pod číslem 17 05 03

Zemina a kamení neuvedené pod číslem 17 05 03

Zemina a kamení neuvedené pod číslem 17 05 03

Zemina a kamení neuvedené pod číslem 17 05 03

Zemina a kamení neuvedené pod číslem 17 05 03

Zemina a kamení neuvedené pod číslem 17 05 03
Zemina a kamení neuvedené pod číslem 17 05 03
Zemina a kamení neuvedené pod číslem 17 05 03
Zemina a kamení neuvedené pod číslem 17 05 03
Zemina a kamení neuvedené pod číslem 17 05 03
Zemina a kamení neuvedené pod číslem 17 05 03
Izolační materiály neuvedené pod čísly 17 06 01 a 17 06 03
Izolační materiály neuvedené pod čísly 17 06 01 a 17 06 03
Stavební materiály obsahující azbest
Stavební materiály obsahující azbest
Stavební materiály obsahující azbest
Stavební materiály obsahující azbest
Stavební materiály obsahující azbest
Stavební materiály na bázi sádry neuvedené pod číslem 17 08 01
Stavební materiály na bázi sádry neuvedené pod číslem 17 08 01
Směsné stavební a demoliční odpady neuvedené pod čísly 17 09 01, 17 09 02 a 17 09 03
Směsné stavební a demoliční odpady neuvedené pod čísly 17 09 01, 17 09 02 a 17 09 03
Směsné stavební a demoliční odpady neuvedené pod čísly 17 09 01, 17 09 02 a 17 09 03
Směsné stavební a demoliční odpady neuvedené pod čísly 17 09 01, 17 09 02 a 17 09 03
Směsné stavební a demoliční odpady neuvedené pod čísly 17 09 01, 17 09 02 a 17 09 03
Směsné stavební a demoliční odpady neuvedené pod čísly 17 09 01, 17 09 02 a 17 09 03
Směsné stavební a demoliční odpady neuvedené pod čísly 17 09 01, 17 09 02 a 17 09 03
Shrabky z česlí
Odpady z lapáků písku
Kaly z čištění komunálních odpadních vod
Papír a lepenka
Papír a lepenka
Papír a lepenka
Papír a lepenka
Papír a lepenka
Papír a lepenka
Sklo
Sklo
Sklo
Rozpouštědla
Zásady
Pesticidy
Pesticidy
Zářivky a jiný odpad obsahující rtuť
Olej a tuk neuvedený pod číslem 20 01 25
Olej a tuk neuvedený pod číslem 20 01 25
Barvy, tiskařské barvy, lepidla a pryskyřice obsahující nebezpečné látky
Barvy, tiskařské barvy, lepidla a pryskyřice obsahující nebezpečné látky
Barvy, tiskařské barvy, lepidla a pryskyřice obsahující nebezpečné látky
Barvy, tiskařské barvy, lepidla a pryskyřice obsahující nebezpečné látky
Barvy, tiskařské barvy, lepidla a pryskyřice obsahující nebezpečné látky
Jiná nepoužitelná léčiva neuvedená pod číslem 20 01 31
Vyřazené elektrické a elektronické zařízení neuvedené pod čísly 20 01 21, 20 01 23 a 20 01 35
Vyřazené elektrické a elektronické zařízení neuvedené pod čísly 20 01 21, 20 01 23 a 20 01 35

Vyřazené elektrické a elektronické zařízení neuvedené pod čísly 20 01 21, 20 01 23 a 20 01 35

Vyřazené elektrické a elektronické zařízení neuvedené pod čísly 20 01 21, 20 01 23 a 20 01 35

Vyřazené elektrické a elektronické zařízení neuvedené pod čísly 20 01 21, 20 01 23 a 20 01 35

Dřevo neuvedené pod číslem 20 01 37

Plasty

Plasty

Plasty

Plasty

Plasty

Plasty

Kovy

Biologicky rozložitelný odpad

Biologicky rozložitelný odpad

Biologicky rozložitelný odpad

Směsný komunální odpad

Směsný komunální odpad

Směsný komunální odpad

Směsný komunální odpad

Směsný komunální odpad

Směsný komunální odpad

Směsný komunální odpad

Směsný komunální odpad

Směsný komunální odpad

Směsný komunální odpad

Směsný komunální odpad

Směsný komunální odpad

Směsný komunální odpad

Směsný komunální odpad

Směsný komunální odpad

Směsný komunální odpad

Směsný komunální odpad

Směsný komunální odpad

Směsný komunální odpad

Směsný komunální odpad

Směsný komunální odpad

Směsný komunální odpad

Směsný komunální odpad

Směsný komunální odpad

Směsný komunální odpad

Směsný komunální odpad

Směsný komunální odpad

Směsný komunální odpad

Směsný komunální odpad

Směsný komunální odpad

Směsný komunální odpad

Směsný komunální odpad

Směsný komunální odpad

Směsný komunální odpad

Směsný komunální odpad

Směsný komunální odpad

Objemný odpad

Objemný odpad

Objemný odpad

Objemný odpad

Objemný odpad

Objemný odpad

Objemný odpad

Objemný odpad

Objemný odpad

Objemný odpad

Objemný odpad

Objemný odpad

Objemný odpad

Objemný odpad

Objemný odpad

Objemný odpad

Objemný odpad

Jiná organická rozpouštědla, promývací kapaliny a matečné louhy

Odpadní barvy a laky obsahující organická rozpouštědla nebo jiné nebezpečné látky

Odpadní barvy a laky obsahující organická rozpouštědla nebo jiné nebezpečné látky

Jiné odpadní barvy a laky neuvedené pod číslem 08 01 11

Piliny a třísky železných kovů

Piliny a třísky železných kovů

Piliny a třísky železných kovů

Odpadní řezné emulze a roztoky neobsahující halogeny

Nechlorované minerální motorové, převodové a mazací oleje

Snadno biologicky rozložitelné motorové, převodové a mazací oleje

Papírové a lepenkové obaly

Papírové a lepenkové obaly

Papírové a lepenkové obaly

Papírové a lepenkové obaly

Plastové obaly

Plastové obaly

Plastové obaly

Plastové obaly

Směsné obaly

Skleněné obaly

Skleněné obaly

Obaly obsahující zbytky nebezpečných látek nebo obaly těmito látkami znečištěné

Obaly obsahující zbytky nebezpečných látek nebo obaly těmito látkami znečištěné

Obaly obsahující zbytky nebezpečných látek nebo obaly těmito látkami znečištěné

Obaly obsahující zbytky nebezpečných látek nebo obaly těmito látkami znečištěné

Obaly obsahující zbytky nebezpečných látek nebo obaly těmito látkami znečištěné

Obaly obsahující zbytky nebezpečných látek nebo obaly těmito látkami znečištěné

Obaly obsahující zbytky nebezpečných látek nebo obaly těmito látkami znečištěné

Obaly obsahující zbytky nebezpečných látek nebo obaly těmito látkami znečištěné

Obaly obsahující zbytky nebezpečných látek nebo obaly těmito látkami znečištěné

Absorpční činidla, filtrační materiály (včetně olejových filtrů jinak blíže neurčených), čisticí tkaniny a ochranné

Absorpční činidla, filtrační materiály (včetně olejových filtrů jinak blíže neurčených), čisticí tkaniny a ochranné

Absorpční činidla, filtrační materiály (včetně olejových filtrů jinak blíže neurčených), čisticí tkaniny a ochranné

Pneumatiky

Pneumatiky

Pneumatiky

Pneumatiky

Pneumatiky

Oleјové filtry

Plasty

Nebezpečné součástky neuvedené pod čísly 16 01 07 až 16 01 11 a 16 01 13 a 16 01 14

Vyřazená zařízení obsahující nebezpečné složky neuvedená pod čísly 16 02 09 až 16 02 12

Vyřazené organické chemikálie, které jsou nebo obsahují nebezpečné látky

Vyřazené organické chemikálie, které jsou nebo obsahují nebezpečné látky

Beton

Beton

Beton

Beton

Beton

Beton

Beton

Beton

Beton

Beton

Beton

Beton

Cihly

Cihly

Cihly

Cihly

Cihly

Cihly

Cihly

Směsi nebo oddělené frakce betonu, cihel, tašek a keramických výrobků neuvedené pod číslem 17 01 06

Směsi nebo oddělené frakce betonu, cihel, tašek a keramických výrobků neuvedené pod číslem 17 01 06

Směsi nebo oddělené frakce betonu, cihel, tašek a keramických výrobků neuvedené pod číslem 17 01 06

Dřevo

Plasty

Asfaltové směsi obsahující dehet

Asfaltové směsi neuvedené pod číslem 17 03 01

Asfaltové směsi neuvedené pod číslem 17 03 01

Asfaltové směsi neuvedené pod číslem 17 03 01

Asfaltové směsi neuvedené pod číslem 17 03 01

Asfaltové směsi neuvedené pod číslem 17 03 01

Asfaltové směsi neuvedené pod číslem 17 03 01

Hliník

Železo a ocel

Železo a ocel

Zemina a kamení neuvedené pod číslem 17 05 03

Zemina a kamení neuvedené pod číslem 17 05 03

Zemina a kamení neuvedené pod číslem 17 05 03

Zemina a kamení neuvedené pod číslem 17 05 03

Zemina a kamení neuvedené pod číslem 17 05 03

Zemina a kamení neuvedené pod číslem 17 05 03

Zemina a kamení neuvedené pod číslem 17 05 03
Zemina a kamení neuvedené pod číslem 17 05 03
Zemina a kamení neuvedené pod číslem 17 05 03
Zemina a kamení neuvedené pod číslem 17 05 03
Zemina a kamení neuvedené pod číslem 17 05 03
Vytěžená hlušina neuvedená pod číslem 17 05 05
Stavební materiály obsahující azbest
Ostré předměty (kromě čísla 18 01 03)
Odpady, na jejichž sběr a odstraňování jsou kladeny zvláštní požadavky s ohledem na prevenci infekce
Papír a lepenka
Papír a lepenka
Sklo
Sklo
Sklo
Sklo
Sklo
Sklo
Sklo
Rozpouštědla
Vyřazená zařízení obsahující chlorofluoruhlodíky
Olej a tuk neuvedený pod číslem 20 01 25
Olej a tuk neuvedený pod číslem 20 01 25
Olej a tuk neuvedený pod číslem 20 01 25
Barvy, tiskařské barvy, lepidla a pryskyřice obsahující nebezpečné látky
Barvy, tiskařské barvy, lepidla a pryskyřice obsahující nebezpečné látky
Barvy, tiskařské barvy, lepidla a pryskyřice obsahující nebezpečné látky
Barvy, tiskařské barvy, lepidla a pryskyřice obsahující nebezpečné látky
Barvy, tiskařské barvy, lepidla a pryskyřice obsahující nebezpečné látky
Barvy, tiskařské barvy, lepidla a pryskyřice obsahující nebezpečné látky
Barvy, tiskařské barvy, lepidla a pryskyřice obsahující nebezpečné látky
Barvy, tiskařské barvy, lepidla a pryskyřice obsahující nebezpečné látky
Vyřazené elektrické a elektronické zařízení obsahující nebezpečné látky neuvedené pod čísly 20 01 21 a 20 01 35
Vyřazené elektrické a elektronické zařízení neuvedené pod čísly 20 01 21, 20 01 23 a 20 01 35
Vyřazené elektrické a elektronické zařízení neuvedené pod čísly 20 01 21, 20 01 23 a 20 01 35
Dřevo neuvedené pod číslem 20 01 37
Plasty
Plasty
Plasty
Plasty
Plasty
Plasty
Plasty
Plasty
Plasty
Plasty
Plasty
Kovy
Kovy
Biologicky rozložitelný odpad
Biologicky rozložitelný odpad
Zemina a kameny
Směsný komunální odpad

Hliník

Železo a ocel

Stavební materiály obsahující azbest

Stavební materiály obsahující azbest

Ostré předměty (kromě čísla 18 01 03)

Odpady, na jejichž sběr a odstraňování jsou kladeny zvláštní požadavky s ohledem na prevenci infekce

Odpady, na jejichž sběr a odstraňování jsou kladeny zvláštní požadavky s ohledem na prevenci infekce

Odpady, na jejichž sběr a odstraňování jsou kladeny zvláštní požadavky s ohledem na prevenci infekce

Odpady, na jejichž sběr a odstraňování jsou kladeny zvláštní požadavky s ohledem na prevenci infekce

Jiná nepoužitelná léčiva neuvedená pod číslem 18 01 08

Papír a lepenka

Rozpouštědla

Kyseliny

Pesticidy

Barvy, tiskařské barvy, lepidla a pryskyřice obsahující nebezpečné látky

Jiná nepoužitelná léčiva neuvedená pod číslem 20 01 31

Jiná nepoužitelná léčiva neuvedená pod číslem 20 01 31

Plasty

Kovy

Směsný komunální odpad

Objemný odpad

Plastový odpad

Piliny a třísky železných kovů

Nechlorované minerální motorové, převodové a mazací oleje

Nechlorované minerální motorové, převodové a mazací oleje

Jiné motorové, převodové a mazací oleje

Kaly z odlučovačů oleje

Kaly z odlučovačů oleje

Papírové a lepenkové obaly

Papírové a lepenkové obaly

Papírové a lepenkové obaly

Papírové a lepenkové obaly

Papírové a lepenkové obaly

Papírové a lepenkové obaly

Papírové a lepenkové obaly

Plastové obaly

Plastové obaly

Plastové obaly

Plastové obaly

Plastové obaly

Kompozitní obaly

Směsné obaly

Skleněné obaly

Skleněné obaly

Skleněné obaly

Skleněné obaly

Skleněné obaly

Skleněné obaly

Obaly obsahující zbytky nebezpečných látek nebo obaly těmito látkami znečištěné

Obaly obsahující zbytky nebezpečných látek nebo obaly těmito látkami znečištěné

Obaly obsahující zbytky nebezpečných látek nebo obaly těmito látkami znečištěné
Obaly obsahující zbytky nebezpečných látek nebo obaly těmito látkami znečištěné
Obaly obsahující zbytky nebezpečných látek nebo obaly těmito látkami znečištěné
Obaly obsahující zbytky nebezpečných látek nebo obaly těmito látkami znečištěné
Absorpční činidla, filtrační materiály (včetně olejových filtrů jinak blíže neurčených), čisticí tkaniny a ochranné
Absorpční činidla, filtrační materiály (včetně olejových filtrů jinak blíže neurčených), čisticí tkaniny a ochranné
Absorpční činidla, filtrační materiály (včetně olejových filtrů jinak blíže neurčených), čisticí tkaniny a ochranné
Pneumatiky
Pneumatiky
Železné kovy
Plasty
Sklo
Vyřazená zařízení obsahující nebezpečné složky neuvedená pod čísly 16 02 09 až 16 02 12
Vyřazená zařízení neuvedená pod čísly 16 02 09 až 16 02 13
Beton
Beton
Beton
Beton
Beton
Beton
Cihly
Cihly
Cihly
Asfaltové směsi neuvedené pod číslem 17 03 01
Asfaltové směsi neuvedené pod číslem 17 03 01
Asfaltové směsi neuvedené pod číslem 17 03 01
Měď, bronz, mosaz
Měď, bronz, mosaz
Hliník
Hliník
Olovo
Olovo
Železo a ocel
Železo a ocel
Zemina a kamení neuvedené pod číslem 17 05 03
Zemina a kamení neuvedené pod číslem 17 05 03
Stavební materiály obsahující azbest
Odpady, na jejichž sběr a odstraňování jsou kladeny zvláštní požadavky s ohledem na prevenci infekce
Směs tuků a olejů z odlučovače tuků obsahující pouze jedlé oleje a jedlé tuky
Směs tuků a olejů z odlučovače tuků obsahující pouze jedlé oleje a jedlé tuky
Papír a lepenka
Papír a lepenka
Papír a lepenka
Rozpouštědla
Pesticidy
Barvy, tiskařské barvy, lepidla a pryskyřice obsahující nebezpečné látky
Barvy, tiskařské barvy, lepidla a pryskyřice obsahující nebezpečné látky
Nepoužitelná cytostatika
Vyřazené elektrické a elektronické zařízení neuvedené pod čísly 20 01 21, 20 01 23 a 20 01 35
Biologicky rozložitelný odpad

Jiný biologicky nerozložitelný odpad

Směsný komunální odpad

Směsný komunální odpad

Směsný komunální odpad

Směsný komunální odpad

Směsný komunální odpad

Směsný komunální odpad

Směsný komunální odpad

Směsný komunální odpad

Směsný komunální odpad

Směsný komunální odpad

Objemný odpad

Objemný odpad

Objemný odpad

Objemný odpad

Objemný odpad

Objemný odpad

Objemný odpad

Jiná organická rozpouštědla, promývací kapaliny a matečné louhy

Odpadní barvy a laky obsahující organická rozpouštědla nebo jiné nebezpečné látky

Odpady z odstraňování barev nebo laků obsahujících organická rozpouštědla nebo jiné nebezpečné látky

Piliny a třísky železných kovů

Piliny a třísky železných kovů

Piliny a třísky železných kovů

Piliny a třísky železných kovů

Piliny a třísky neželezných kovů

Nechlorované minerální motorové, převodové a mazací oleje

Nechlorované minerální motorové, převodové a mazací oleje

Kaly z odlučovačů oleje

Kaly z lapáků nečistot

Zaolejovaná voda z odlučovačů oleje

Zaolejovaná voda z odlučovačů oleje

Papírové a lepenkové obaly

Papírové a lepenkové obaly

Papírové a lepenkové obaly

Papírové a lepenkové obaly

Papírové a lepenkové obaly

Papírové a lepenkové obaly

Papírové a lepenkové obaly

Papírové a lepenkové obaly

Papírové a lepenkové obaly

Papírové a lepenkové obaly

Papírové a lepenkové obaly

Papírové a lepenkové obaly

Papírové a lepenkové obaly

Papírové a lepenkové obaly

Papírové a lepenkové obaly

Papírové a lepenkové obaly

Plastové obaly

Plastové obaly

Plastové obaly
Plastové obaly
Plastové obaly
Plastové obaly
Plastové obaly
Plastové obaly
Plastové obaly
Plastové obaly
Plastové obaly
Plastové obaly
Plastové obaly
Plastové obaly
Plastové obaly
Směsné obaly
Směsné obaly
Směsné obaly
Skleněné obaly
Skleněné obaly
Skleněné obaly
Skleněné obaly
Skleněné obaly
Skleněné obaly
Skleněné obaly
Skleněné obaly
Skleněné obaly
Skleněné obaly

Obaly obsahující zbytky nebezpečných látek nebo obaly těmito látkami znečištěné

Obaly obsahující zbytky nebezpečných látek nebo obaly těmito látkami znečištěné

Obaly obsahující zbytky nebezpečných látek nebo obaly těmito látkami znečištěné

Obaly obsahující zbytky nebezpečných látek nebo obaly těmito látkami znečištěné

Obaly obsahující zbytky nebezpečných látek nebo obaly těmito látkami znečištěné

Obaly obsahující zbytky nebezpečných látek nebo obaly těmito látkami znečištěné

Obaly obsahující zbytky nebezpečných látek nebo obaly těmito látkami znečištěné

Obaly obsahující zbytky nebezpečných látek nebo obaly těmito látkami znečištěné

Absorpční činidla, filtrační materiály (včetně olejových filtrů jinak blíže neurčených), čisticí tkaniny a ochranné

Absorpční činidla, filtrační materiály (včetně olejových filtrů jinak blíže neurčených), čisticí tkaniny a ochranné

Absorpční činidla, filtrační materiály (včetně olejových filtrů jinak blíže neurčených), čisticí tkaniny a ochranné

Pneumatiky

Pneumatiky

Pneumatiky

Pneumatiky

Olejoyé filtry

Olejoyé filtry

Plasty

Sklo

Olověné akumulátory

Olověné akumulátory

Olověné akumulátory

Beton

Beton

Beton

Beton

Cihly

Cihly

Cihly

Cihly

Cihly

Tašky a keramické výrobky

Směsi nebo oddělené frakce betonu, cihel, tašek a keramických výrobků obsahující nebezpečné látky

Směsi nebo oddělené frakce betonu, cihel, tašek a keramických výrobků neuvedené pod číslem 17 01 06

Směsi nebo oddělené frakce betonu, cihel, tašek a keramických výrobků neuvedené pod číslem 17 01 06

Směsi nebo oddělené frakce betonu, cihel, tašek a keramických výrobků neuvedené pod číslem 17 01 06

Směsi nebo oddělené frakce betonu, cihel, tašek a keramických výrobků neuvedené pod číslem 17 01 06

Směsi nebo oddělené frakce betonu, cihel, tašek a keramických výrobků neuvedené pod číslem 17 01 06

Směsi nebo oddělené frakce betonu, cihel, tašek a keramických výrobků neuvedené pod číslem 17 01 06

Sklo

Asfaltové směsi neuvedené pod číslem 17 03 01

Asfaltové směsi neuvedené pod číslem 17 03 01

Asfaltové směsi neuvedené pod číslem 17 03 01

Měď, bronz, mosaz

Měď, bronz, mosaz

Hliník

Hliník

Hliník

Hliník

Hliník

Hliník

Zinek

Zinek

Železo a ocel

Železo a ocel

Železo a ocel

Železo a ocel

Železo a ocel

Železo a ocel

Železo a ocel

Železo a ocel

Železo a ocel

Železo a ocel

Železo a ocel

Železo a ocel

Železo a ocel

Železo a ocel

Železo a ocel

Železo a ocel

Železo a ocel

Železo a ocel

Železo a ocel

Zemina a kamení neuvedené pod číslem 17 05 03

Zemina a kamení neuvedené pod číslem 17 05 03

Zemina a kamení neuvedené pod číslem 17 05 03

Zemina a kamení neuvedené pod číslem 17 05 03

Vytěžená hlušina neuvedená pod číslem 17 05 05

Vytěžená hlušina neuvedená pod číslem 17 05 05

Izolační materiály neuvedené pod čísly 17 06 01 a 17 06 03

Stavební materiály obsahující azbest

Stavební materiály obsahující azbest

Stavební materiály obsahující azbest

Směsné stavební a demoliční odpady neuvedené pod čísly 17 09 01, 17 09 02 a 17 09 03

Směsné stavební a demoliční odpady neuvedené pod čísly 17 09 01, 17 09 02 a 17 09 03

Směsné stavební a demoliční odpady neuvedené pod čísly 17 09 01, 17 09 02 a 17 09 03

Směsné stavební a demoliční odpady neuvedené pod čísly 17 09 01, 17 09 02 a 17 09 03

Směsné stavební a demoliční odpady neuvedené pod čísly 17 09 01, 17 09 02 a 17 09 03

Směsné stavební a demoliční odpady neuvedené pod čísly 17 09 01, 17 09 02 a 17 09 03

Ostré předměty (kromě čísla 18 01 03)

Ostré předměty (kromě čísla 18 01 03)

Ostré předměty (kromě čísla 18 01 03)

Ostré předměty (kromě čísla 18 01 03)

Ostré předměty (kromě čísla 18 01 03)

Ostré předměty (kromě čísla 18 01 03)

Ostré předměty (kromě čísla 18 01 03)

Odpady, na jejichž sběr a odstraňování jsou kladeny zvláštní požadavky s ohledem na prevenci infekce

Odpady, na jejichž sběr a odstraňování jsou kladeny zvláštní požadavky s ohledem na prevenci infekce

Odpady, na jejichž sběr a odstraňování jsou kladeny zvláštní požadavky s ohledem na prevenci infekce

Odpady, na jejichž sběr a odstraňování jsou kladeny zvláštní požadavky s ohledem na prevenci infekce

Odpady, na jejichž sběr a odstraňování jsou kladeny zvláštní požadavky s ohledem na prevenci infekce

Odpady, na jejichž sběr a odstraňování jsou kladeny zvláštní požadavky s ohledem na prevenci infekce

Odpady, na jejichž sběr a odstraňování jsou kladeny zvláštní požadavky s ohledem na prevenci infekce

Odpady, na jejichž sběr a odstraňování jsou kladeny zvláštní požadavky s ohledem na prevenci infekce

Jiná nepoužitelná léčiva neuvedená pod číslem 18 01 08

Jiná nepoužitelná léčiva neuvedená pod číslem 18 01 08

Odpadní amalgám ze stomatologické péče

Odpady, na jejichž sběr a odstraňování jsou kladeny zvláštní požadavky s ohledem na prevenci infekce

Odpady, na jejichž sběr a odstraňování jsou kladeny zvláštní požadavky s ohledem na prevenci infekce

Odpady, na jejichž sběr a odstraňování jsou kladeny zvláštní požadavky s ohledem na prevenci infekce

Papír a lepenka

Sklo

Sklo

Biologicky rozložitelný odpad z kuchyní a stravoven

Olej a tuk neuvedený pod číslem 20 01 25

Olej a tuk neuvedený pod číslem 20 01 25

Olej a tuk neuvedený pod číslem 20 01 25

Barvy, tiskařské barvy, lepidla a pryskyřice obsahující nebezpečné látky

Barvy, tiskařské barvy, lepidla a pryskyřice obsahující nebezpečné látky

Barvy, tiskařské barvy, lepidla a pryskyřice obsahující nebezpečné látky

Barvy, tiskařské barvy, lepidla a pryskyřice obsahující nebezpečné látky

Barvy, tiskařské barvy, lepidla a pryskyřice obsahující nebezpečné látky

Barvy, tiskařské barvy, lepidla a pryskyřice obsahující nebezpečné látky

Barvy, tiskařské barvy, lepidla a pryskyřice obsahující nebezpečné látky

Nepoužitelná cytostatika

Jiná nepoužitelná léčiva neuvedená pod číslem 20 01 31

Jiná nepoužitelná léčiva neuvedená pod číslem 20 01 31

Jiná nepoužitelná léčiva neuvedená pod číslem 20 01 31

Vyřazené elektrické a elektronické zařízení obsahující nebezpečné látky neuvedené pod čísly 20 01 21 a 20 01 31

Vyřazené elektrické a elektronické zařízení neuvedené pod čísly 20 01 21, 20 01 23 a 20 01 35

Plasty

Kovy

Kovy

Směsný komunální odpad

Směsný komunální odpad

Směsný komunální odpad

Směsný komunální odpad

Směsný komunální odpad

Směsný komunální odpad

Směsný komunální odpad

Směsný komunální odpad

Směsný komunální odpad

Směsný komunální odpad

Směsný komunální odpad

Směsný komunální odpad

Směsný komunální odpad

Směsný komunální odpad

Směsný komunální odpad

Směsný komunální odpad

Směsný komunální odpad

Směsný komunální odpad

Směsný komunální odpad

Směsný komunální odpad

Směsný komunální odpad

Směsný komunální odpad

Směsný komunální odpad

Směsný komunální odpad

Směsný komunální odpad

Směsný komunální odpad

Směsný komunální odpad

Směsný komunální odpad

Směsný komunální odpad

Směsný komunální odpad

Směsný komunální odpad

Směsný komunální odpad

Směsný komunální odpad

Uliční smetky

Objemný odpad

Objemný odpad

Objemný odpad

Objemný odpad

Objemný odpad

Objemný odpad

Objemný odpad

Objemný odpad

Objemný odpad

Objemný odpad

Objemný odpad
Objemný odpad
Objemný odpad
Objemný odpad
Objemný odpad
Objemný odpad
Agrochemické odpady obsahující nebezpečné látky
Suroviny nevhodné ke spotřebě nebo zpracování
Suroviny nevhodné ke spotřebě nebo zpracování
Suroviny nevhodné ke spotřebě nebo zpracování
Piliny, hobliny, odřezky, dřevo, dřevotřískové desky a dýhy, neuvedené pod číslem 03 01 04
Olověné akumulátory
Odpadní barvy a laky obsahující organická rozpouštědla nebo jiné nebezpečné látky
Odpadní tiskařský toner obsahující nebezpečné látky
Vodné roztoky vývojek a aktivátorů
Roztoky ustalovačů
Nechlorované minerální motorové, převodové a mazací oleje
Jiné motorové, převodové a mazací oleje
Papírové a lepenkové obaly
Papírové a lepenkové obaly
Papírové a lepenkové obaly
Papírové a lepenkové obaly
Papírové a lepenkové obaly
Papírové a lepenkové obaly
Papírové a lepenkové obaly
Plastové obaly
Plastové obaly
Plastové obaly
Plastové obaly
Plastové obaly
Kompozitní obaly
Kompozitní obaly
Směsné obaly
Skleněné obaly
Skleněné obaly
Skleněné obaly
Obaly obsahující zbytky nebezpečných látek nebo obaly těmito látkami znečištěné
Obaly obsahující zbytky nebezpečných látek nebo obaly těmito látkami znečištěné
Obaly obsahující zbytky nebezpečných látek nebo obaly těmito látkami znečištěné
Obaly obsahující zbytky nebezpečných látek nebo obaly těmito látkami znečištěné
Pneumatiky
Pneumatiky
Pneumatiky
Pneumatiky
Pneumatiky
Olejové filtry
Olejové filtry
Vyřazená zařízení obsahující chlorofluoruhlovodíky, hydrochlorofluoruhlovodíky (HCFC) a hydrofluoruhlovodíky
Jiné složky odstraněné z vyřazených zařízení neuvedené pod číslem 16 02 15
Olověné akumulátory

Beton

Beton

Beton

4563.773

Minimum:

0.0005

289

Maximum:

36560

0.979
 1.58
 996
 0.105
 0.019
 0.36
 0.015
 0.05
 0.025
 293.42
 0.281
 0.15
 0.18
 0.7
 0.005
 1.5
 0.637
 1.546
 165.92
 170.379
 13
 1.986
 533.864
 24.84
 74.28
 11.309
 425.8
 6.44
 0.481
 0.492
 0.175
 0.12
 0.68
 164.74
 1.42
 0.158
 1.72
 120.824
 3.214
 0.28
 1.171
 4
 3.2
 0.6
 0.44

Četnosti:

| Od | Do | Počet |
|--------|-------|-------|
| 0.0005 | 4570 | 4084 |
| 4570 | 9140 | 7 |
| 9140 | 13710 | 4 |
| 13710 | 18280 | 1 |
| 18280 | 22850 | 1 |
| 22850 | 27420 | 0 |
| 27420 | 31990 | 0 |
| 31990 | 36560 | 1 |

Graf četností:

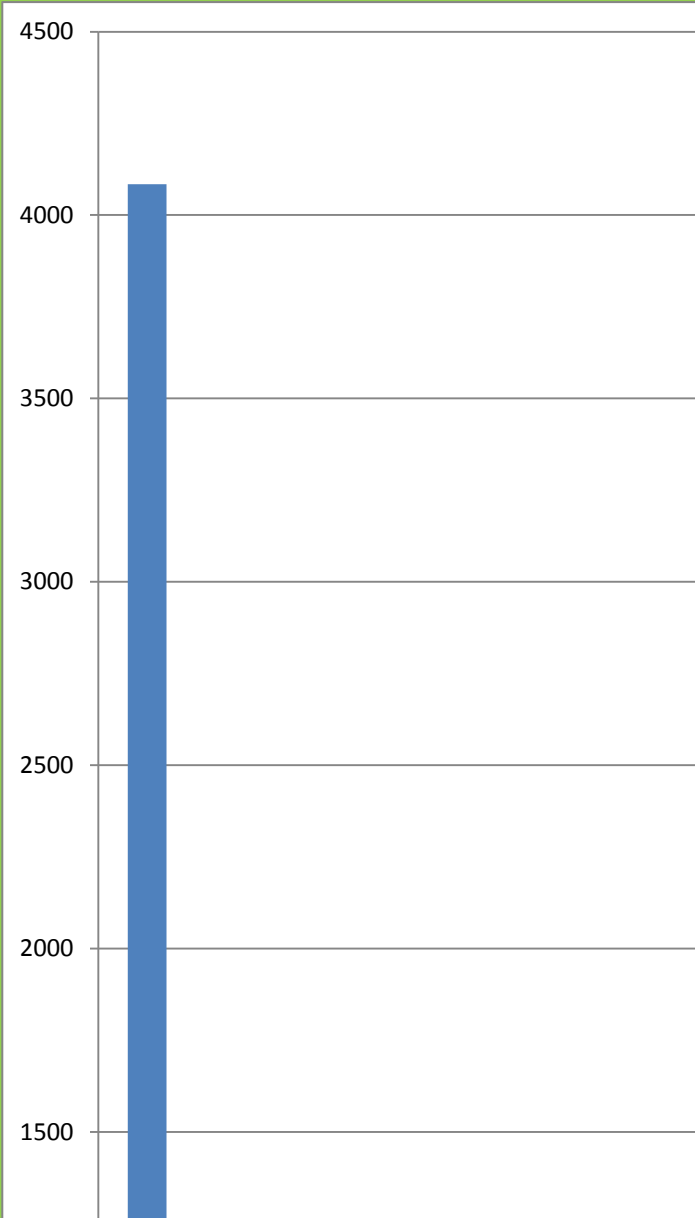

840.99
 116.732
 7.186
 0.066
 2714.58
 0.043
 0.033
 0.006
 oděv 0.065
 oděv 0.104
 0.139
 0.015
 0.024
 0.081
 0.121
 5.753
 0.86
 0.005
 62.14
 38.94
 4.07
 1
 9.1
 1014.416
 37.329
 136.3
 4.715
 1004.49
 31.64
 16.7
 180.201
 0.836
 0.105
 409.59
 28.18
 0.00325
 11.947
 0.01
 1.8
 6.56
 0.215
 276.53
 668.024
 2.44
 7.48
 1489.188
 0.213
 180.23
 11.24
 20.26

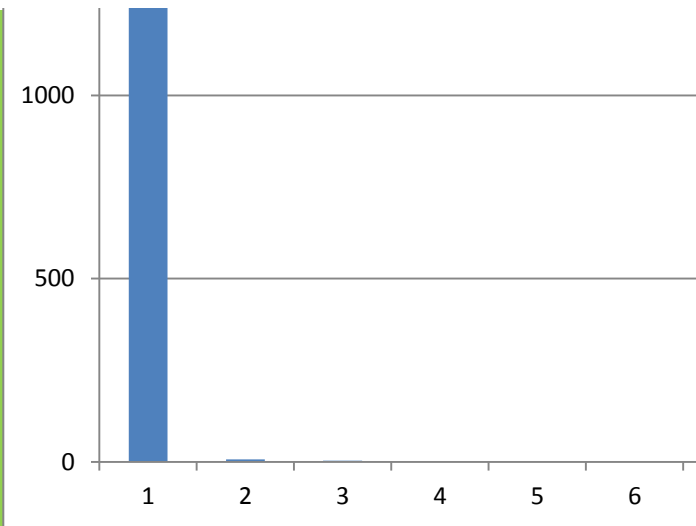

100.62
0.053
0.625
0.13
0.13
274.711
600.151
48.2
48.449
154.24
0.17
0.06
0.02
0.16
0.002
21.7
109.435
5.97
0.25
0.01
144.876
33.018
0.42
58.247
7.78
61.11
9.02
0.187
0.192
0.11
0.11
0.819
0.14
0.14
0.66
1.02
0.34
0.2
0.02
0.01
0.015
0.002
0.015
129.789
0.384
0.227
0.06
0.14
0.16
31.1

| | |
|------|---------|
| | 10.04 |
| | 1632.52 |
| | 6.72 |
| | 291.248 |
| | 154.64 |
| | 69.75 |
| | 1.565 |
| | 4.223 |
| | 0.806 |
| | 0.031 |
| | 0.002 |
| | 0.674 |
| | 2.936 |
| | 3.8 |
| | 14.4 |
| | 11.897 |
| | 214.175 |
| | 31.729 |
| | 1.424 |
| | 0.999 |
| | 0.205 |
| | 942.621 |
| | 465.566 |
| | 0.061 |
| | 0.032 |
| | 0.121 |
| | 0.112 |
| | 1.915 |
| | 0.04 |
| | 0.28 |
| | 0.4 |
| | 0.03 |
| | 2.176 |
| | 0.3 |
| | 0.204 |
| | 0.043 |
| oděv | 0.106 |
| | 0.15 |
| | 0.33 |
| | 0.03 |
| | 0.4 |
| | 0.92 |
| | 0.12 |
| | 0.26 |
| | 0.14 |
| | 0.109 |
| | 7.215 |
| | 0.054 |
| | 0.2 |
| | 0.055 |

0.018
0.78
508.55
4.9345
3.5
359.23
2782.88
0.004
964.605
1.924
12.625
3.996
1307.07
7242.525
35.06
0.087
0.168
0.01
0.017
900.1
614.85
0.32
1.46
0.26
0.003
0.005
0.164
0.028
0.2
0.82
0.01
0.283
0.56
0.3
0.02
318.78
0.121
0.145
0.18
0.38
0.04
0.22
0.42
0.01
0.04
48
511.4
1486.83
2.9
314.96

| | | |
|------|-------|--|
| | 0.02 | |
| | 0.17 | |
| | 0.315 | |
| | 0.023 | |
| | 0.048 | |
| | 0.04 | |
| | 0.002 | |
| | 0.15 | |
| oděv | 0.064 | |
| | 0.106 | |
| | 0.113 | |
| | 0.1 | |
| | 0.192 | |
| | 0.097 | |
| | 567 | |
| | 0.107 | |
| | 0.264 | |
| 23 | 4 | |
| | 0.993 | |
| | 32.42 | |
| | 0.06 | |
| | 0.4 | |
| | 0.285 | |
| | 0.088 | |
| | 0.15 | |
| | 0.017 | |
| | 5.095 | |
| | 17.87 | |
| | 83.9 | |
| | 37.9 | |
| | 0.403 | |
| | 0.142 | |
| | 0.102 | |
| | 0.111 | |
| | 0.002 | |
| | 0.388 | |
| | 0.02 | |
| | 0.063 | |
| | 0.021 | |
| | 0.009 | |
| | 0.045 | |
| | 0.044 | |
| | 0.04 | |
| | 0.15 | |
| | 0.15 | |
| | 0.18 | |
| | 0.18 | |
| | 0.367 | |
| | 0.005 | |
| | 0.78 | |

2.628
0.085
612.288
0.189
81.62
979.496
0.089
0.043
0.273
0.104
0.01
0.343
0.342
25.0451
88.569
1.935
0.042
0.0065
0.7445
153.372
43.9395
37.44
69.1612
13.32
0.298
0.174
0.128
0.948
0.26
0.184
673.032
2330.945
0.018
6.32
315.479
2.285
4.7505
0.08
0.86
0.405
0.56
0.22
0.025
0.13
470.42
1.055
0.42
0.01
1659.4
106.68

| | |
|-------|--------|
| | 0.321 |
| | 0.574 |
| | 4.674 |
| | 13.472 |
| | 1.87 |
| | 2.08 |
| | 46.01 |
| | 0.12 |
| | 648.5 |
| | 0.723 |
| | 0.3 |
| | 3.027 |
| | 25.758 |
| | 6.13 |
| | 2.979 |
| | 0.614 |
| | 2.8 |
| | 0.29 |
| dpad | 0.003 |
| | 44.48 |
| | 42.08 |
| | 6.72 |
| | 0.008 |
| | 2.05 |
| | 0.586 |
| | 1.424 |
| | 1.0745 |
| | 75.618 |
| | 0.072 |
| | 59.93 |
| | 5.15 |
| | 1.018 |
| | 0.9 |
| látky | 0.3 |
| | 0.084 |
| | 0.011 |
| | 0.039 |
| | 0.042 |
| | 0.412 |
| | 0.639 |
| | 0.102 |
| | 0.01 |
| | 0.016 |
| | 1.37 |
| | 0.262 |
| | 0.195 |
| | 0.025 |
| | 1 |
| | 0.445 |
| | 0.06 |

113.39
0.925
0.28
0.115
0.295
1.431
2.58
2.71
3.411
1.02
0.88
1.555
1846.3
0.02
184.26
6521.7
0.018
0.213
0.105
0.137
0.0059
0.176
0.54
0.125
0.125
2.32
0.02
580.056
403.538
19.78
389.376
0.002824
0.325
0.225
0.146
0.73
0.004
3.935
0.27
0.14
0.147
0.477
5
0.05
0.1
0.45
0.03
0.03
0.375
0.42

| | |
|------|---------|
| | 0.286 |
| | 0.01 |
| | 0.01 |
| | 207.93 |
| | 0.06 |
| | 0.3 |
| | 0.025 |
| | 609.47 |
| | 0.206 |
| | 0.603 |
| | 0.11 |
| | 0.02 |
| | 0.04 |
| | 0.14 |
| | 0.14 |
| | 8.935 |
| | 0.832 |
| | 1.3 |
| | 62.228 |
| | 24.76 |
| | 0.53 |
| | 0.004 |
| oděv | 19.9 |
| | 2.513 |
| | 1.228 |
| | 1.044 |
| | 0.402 |
| | 39 |
| | 30.22 |
| | 101.77 |
| | 10.007 |
| | 2823.59 |
| | 2260.8 |
| | 35.505 |
| | 0.72 |
| | 9.074 |
| | 85.314 |
| | 0.0028 |
| | 0.685 |
| | 3.392 |
| | 0.8587 |
| | 15.88 |
| | 2.05 |
| | 49.426 |
| | 15.229 |
| | 6.064 |
| | 0.978 |
| | 9.28 |
| | 0.05 |
| | 12.99 |

0.245
0.08
0.16
0.54
1.64
0.02
0.231
2309.203
0.006
0.34
0.03
218.95
43.8
47.955
0.005
0.075
0.04
0.14
0.161
0.02
0.58
0.12
0.04
0.005
0.216
0.181
0.04
0.22
0.008
0.181
0.048
0.027
0.103
0.166
1.142
0.256
0.008
0.11
0.54
0.12
0.12
17.5
0.006
0.2
0.08
0.1
1.04
9900
963.9
176.85

| | |
|------|---------|
| | 0.007 |
| | 0.25 |
| | 0.95 |
| | 0.04 |
| | 0.14 |
| | 0.9 |
| | 0.04 |
| | 0.14 |
| | 0.95 |
| | 0.18 |
| | 0.063 |
| | 0.443 |
| | 0.02 |
| | 0.158 |
| | 0.2 |
| | 21 |
| | 8.4 |
| oděv | 0.02 |
| | 0.4 |
| | 0.45 |
| | 0.312 |
| | 0.003 |
| | 0.003 |
| | 0.018 |
| | 0.26 |
| | 0.355 |
| | 0.2 |
| | 0.12 |
| | 0.51 |
| | 0.06 |
| | 0.46 |
| | 1.1 |
| | 0.02 |
| | 0.005 |
| | 0.035 |
| | 0.2 |
| | 0.2 |
| | 0.095 |
| | 25 |
| | 0.101 |
| | 0.02 |
| | 0.04 |
| | 0.04 |
| | 0.18 |
| | 0.022 |
| | 124.859 |
| | 0.173 |
| | 107.7 |
| | 284.6 |
| | 35.17 |

| | |
|------|----------|
| | 43.23 |
| | 1.35 |
| | 0.225 |
| | 0.125 |
| | 1.525 |
| | 0.588 |
| | 0.006 |
| | 329.45 |
| | 11090 |
| | 0.337 |
| | 0.4 |
| | 1.98 |
| | 109.244 |
| | 1189.384 |
| | 0.125 |
| | 0.1 |
| | 0.2 |
| | 0.05 |
| | 252.24 |
| | 4.43 |
| | 49.49 |
| | 2528.554 |
| | 4.86 |
| | 1103.645 |
| | 0.51 |
| | 43.22 |
| | 0.068 |
| | 1.86 |
| | 0.405 |
| oděv | 2.126 |
| | 0.55 |
| | 0.424 |
| | 3.065 |
| | 0.06 |
| | 0.408 |
| | 0.04 |
| | 17.93 |
| | 0.2 |
| | 2.09 |
| | 1.16 |
| | 0.036 |
| | 0.009 |
| | 4.29 |
| | 0.05 |
| | 7.22 |
| | 0.028 |
| | 324.751 |
| | 6.652 |
| | 2.28 |
| | 5.005 |

| | |
|------|---------|
| | 402.92 |
| | 2.0484 |
| | 1810.96 |
| | 18.02 |
| | 996.146 |
| | 1.0952 |
| | 3.8781 |
| | 0.19 |
| | 0.06 |
| | 2.6 |
| | 53.953 |
| | 0.16 |
| | 1.12 |
| | 155.08 |
| | 107.16 |
| | 1.26 |
| | 0.02 |
| | 0.054 |
| | 0.5 |
| | 0.04 |
| | 0.02 |
| | 0.004 |
| | 0.538 |
| oděv | 9.403 |
| | 0.05 |
| | 2.509 |
| | 0.03 |
| | 0.04 |
| | 0.8 |
| | 3.3845 |
| | 988.267 |
| | 62.91 |
| | 284.95 |
| | 125.67 |
| | 0.015 |
| | 28.91 |
| | 0.083 |
| | 30.44 |
| | 1480.88 |
| | 0.15 |
| | 0.4 |
| | 0.96 |
| | 6.438 |
| | 10.957 |
| | 0.117 |
| | 17.215 |
| | 0.08 |
| | 9.216 |
| | 2.24 |
| | 33.64 |

| | |
|----|----------|
| | 305.34 |
| | 36.92 |
| | 21 |
| | 0.281 |
| | 1.1 |
| | 1.15 |
| | 0.42 |
| | 4.621 |
| | 25.9 |
| | 0.021 |
| | 5 |
| | 6.5 |
| | 5 |
| 23 | 15.551 |
| | 9.1 |
| | 0.003 |
| | 3.58 |
| | 0.08 |
| | 0.26 |
| | 0.12 |
| | 1.6 |
| | 0.025 |
| | 19.34 |
| | 105.14 |
| | 0.12 |
| | 2.759 |
| | 6 |
| | 0.003 |
| | 0.12 |
| | 0.44 |
| | 0.01 |
| | 3.026 |
| | 8.09 |
| | 0.5 |
| | 0.24 |
| | 0.22 |
| | 0.005 |
| | 0.22 |
| | 0.76 |
| | 1931.9 |
| | 2 |
| | 0.89 |
| | 0.445 |
| | 0.818 |
| | 0.118139 |
| | 3723.35 |
| | 12.713 |
| | 26.32 |
| | 0.319 |
| | 2.24 |

| | |
|------|----------|
| | 30.494 |
| | 41.6 |
| | 0.06993 |
| | 636.792 |
| | 46.2406 |
| | 22.521 |
| | 0.049921 |
| | 0.72 |
| | 0.028758 |
| | 420.93 |
| | 47.94571 |
| | 87.52 |
| | 4.774 |
| | 0.139 |
| | 0.031 |
| | 0.003604 |
| | 206.987 |
| | 1.572814 |
| | 20.069 |
| | 7.087 |
| | 11.08 |
| | 0.08 |
| | 0.24 |
| | 16.219 |
| | 0.225006 |
| | 0.558313 |
| | 459.37 |
| | 969.8 |
| | 32.94 |
| | 0.865309 |
| | 0.052 |
| | 0.008 |
| | 0.35 |
| | 0.066 |
| | 0.015 |
| | 0.04 |
| | 0.026 |
| oděv | 561.69 |
| oděv | 0.688 |
| oděv | 0.111 |
| | 0.192 |
| | 0.782 |
| | 1.46 |
| | 92.76 |
| | 0.78 |
| | 0.38 |
| | 21.66 |
| | 0.1 |
| | 36560 |
| | 0.639 |

0.073
0.12
106.735
4.591874
890.58
5.99
0.13
145.78
11.481
0.175
44.98
8.7
0.96
8.728566
3.165
25.374
0.021862
419.348
0.912425
173.3768
0.389838
2.3
41.082
0.011108
44.63779
40.47642
27.25835
0.3041
0.181838
0.01399
50.4
0.11
61.415
1.8
39.61
1.56
77.46
0.57
11.8
0.943546
4.06
103.9
17.18
3.915
6.92
1.23
0.335
0.097
0.022
2.68

0.34
0.32
0.04
0.16
0.24
0.38
0.16
0.11
0.34
0.44
0.18
0.163
1
0.03
1.24
0.18
1.08
0.033
0.01
0.005
0.03
0.02
0.006
0.42
0.015
0.163
0.28
1532.84
2.777
1721.7
1.24
0.12
0.76
0.1
0.12
0.86
0.14
0.22
0.165
0.01
0.035
0.34
2
0.1
0.12
0.06
0.415
1.8
0.04
0.125

| | | |
|------|----------|--|
| | 0.02 | |
| | 4140 | |
| | 0.362 | |
| | 0.05 | |
| | 2.28 | |
| | 0.065 | |
| | 2.72 | |
| | 0.48 | |
| | 0.12 | |
| | 0.18 | |
| | 121.83 | |
| | 8.082 | |
| | 900.7745 | |
| | 87.55 | |
| | 34.199 | |
| | 72.986 | |
| | 0.415 | |
| | 0.3 | |
| | 0.316 | |
| | 0.267 | |
| | 38.08 | |
| | 3.13 | |
| | 0.38 | |
| | 0.015 | |
| | 0.015 | |
| | 0.002 | |
| | 0.5 | |
| | 0.04 | |
| oděv | 0.045 | |
| | 3.96 | |
| | 0.01 | |
| | 0.1 | |
| | 0.015 | |
| | 0.012 | |
| | 0.03 | |
| | 0.015 | |
| | 0.024 | |
| | 1.51 | |
| | 1.905 | |
| | 31.104 | |
| | 450.58 | |
| | 11.34 | |
| | 1570 | |
| | 0.101 | |
| | 0.181 | |
| | 4 | |
| | 252.96 | |
| | 0.88 | |
| | 0.23 | |
| | 0.14 | |

| | |
|------|--------|
| | 0.42 |
| | 0.1 |
| | 0.7 |
| | 0.317 |
| | 0.042 |
| | 0.03 |
| | 0.04 |
| | 43.75 |
| | 105.34 |
| | 1.8 |
| | 1.4 |
| | 0.4 |
| | 0.4 |
| | 3 |
| | 0.314 |
| | 1.435 |
| | 0.78 |
| | 0.048 |
| | 0.05 |
| | 0.06 |
| | 0.525 |
| | 0.806 |
| | 0.48 |
| | 0.003 |
| | 0.8 |
| | 0.238 |
| oděv | 1.32 |
| oděv | 1.809 |
| | 0.018 |
| | 0.21 |
| | 0.914 |
| | 0.15 |
| | 0.016 |
| | 0.14 |
| | 0.044 |
| | 1.02 |
| | 0.82 |
| | 0.222 |
| | 0.29 |
| | 0.27 |
| | 0.0165 |
| | 0.418 |
| | 0.885 |
| | 0.57 |
| | 1.03 |
| | 0.01 |
| | 0.04 |
| | 0.24 |
| | 0.005 |
| | 1.1 |

| | |
|------|----------|
| | 9.5 |
| | 18.96 |
| | 0.354 |
| oděv | 1.2 |
| | 445 |
| | 1.644 |
| | 0.447 |
| | 0.245 |
| | 0.132 |
| | 0.196 |
| | 0.98 |
| | 412.53 |
| | 2.04 |
| | 1.42 |
| | 28.63 |
| | 45.635 |
| | 0.08 |
| | 0.005 |
| | 0.02 |
| | 0.02 |
| | 0.01 |
| | 0.05 |
| | 0.15 |
| | 0.17 |
| | 0.06 |
| | 6 |
| | 7 |
| | 2.405 |
| | 0.045 |
| | 5.44 |
| | 0.12 |
| | 18 |
| | 2.5 |
| | 2.047 |
| | 16.98 |
| | 2.3725 |
| | 0.63 |
| | 20.4 |
| | 0.04 |
| | 1.185919 |
| | 0.958497 |
| | 2.646005 |
| | 14.744 |
| | 0.95 |
| | 0.687991 |
| | 0.085 |
| | 0.017 |
| | 0.012 |
| | 0.306453 |
| | 8.98 |

| | |
|------|----------|
| | 6.66 |
| | 1.711358 |
| | 4.278 |
| | 0.11 |
| | 0.15 |
| | 0.075 |
| | 0.385 |
| | 0.15 |
| | 1.023 |
| | 0.05 |
| | 0.01 |
| | 0.076 |
| | 0.17 |
| | 0.042 |
| oděv | 0.17 |
| oděv | 0.715 |
| oděv | 0.232 |
| oděv | 0.025 |
| oděv | 0.99 |
| oděv | 0.132 |
| oděv | 0.04 |
| | 1.788 |
| | 0.053 |
| | 0.024 |
| | 1.9 |
| | 2.494 |
| | 0.108 |
| | 3.062 |
| | 1.62 |
| | 0.084 |
| | 0.035 |
| | 0.006 |
| | 0.025 |
| | 0.008 |
| | 0.005 |
| | 0.042 |
| | 0.03 |
| | 0.024 |
| | 0.04 |
| | 0.33 |
| | 0.14 |
| | 0.17 |
| | 0.01 |
| | 0.02 |
| | 0.05 |
| | 0.05 |
| | 0.01 |
| | 0.119 |
| | 0.352 |
| | 0.244 |

204.96
1.11
3.17
0.55
0.33
21.51
2.82
0.14
0.05
0.74
3.81
0.15
0.006
3
2.5
5
13.668
0.26
1.122958
21.6355
0.62
0.08172
0.32661
5.40123
8.641961
4.99
2.160488
6.041019
2.154616
1.820869
0.068059
5.98889
10.06837
24.61611
26.32485
0.225731
0.658093
0.145952
5.04097
3.229122
1.480098
0.162
0.02
0.04
0.041
0.052
0.05
0.0033
0.01122
0.009

| | |
|----|----------|
| | 0.00275 |
| | 0.00232 |
| | 0.08072 |
| | 0.02 |
| | 0.25 |
| | 0.25 |
| 23 | 0.175 |
| 23 | 0.025 |
| 23 | 0.02 |
| | 0.03 |
| | 0.055 |
| | 0.014 |
| | 27.00194 |
| | 2.220572 |
| | 3.386967 |
| | 2.839111 |
| | 2.257982 |
| | 1.43 |
| | 6.045138 |
| | 9.510807 |
| | 14.36241 |
| | 5.26 |
| | 82.49204 |
| | 537.7696 |
| | 48.37486 |
| | 11.66327 |
| | 266.9599 |
| | 253.165 |
| | 145.3 |
| | 34.98981 |
| | 106.7492 |
| | 7.651637 |
| | 0.583167 |
| | 0.1 |
| | 126.7206 |
| | 0.7 |
| | 1.5 |
| | 1.2 |
| | 9.92 |
| | 16.5 |
| | 3.56 |
| | 1.7 |
| | 10.96 |
| | 0.28 |
| | 1.78 |
| | 33.86 |
| | 0.165 |
| | 0.21 |
| | 0.163 |
| | 17 |

0.105
0.16
0.085
0.2
5.86
1.764
2.4
201.91
0.006
0.597
0.004
0.048
0.95
1.22
115.03
2.44
147.09
15.8053
3.616
0.624
2825.41
0.6
3.028
1.622
5
7
0.2
0.12
0.18
0.02
0.24
2.3
1.8
8
15
7.845
35
0.205
0.1
0.39
11.03
0.065
0.02
0.305
0.03
0.205
0.01
0.1
0.353

oděv

0.289

| | |
|------|----------|
| oděv | 0.004 |
| oděv | 0.085 |
| oděv | 0.008 |
| oděv | 0.022 |
| | 1.54 |
| | 0.005 |
| | 3.354 |
| | 0.152 |
| | 3.431 |
| | 19.48 |
| | 0.012 |
| | 0.012 |
| | 0.068 |
| | 0.12 |
| | 0.697 |
| | 0.005 |
| | 0.188 |
| | 0.001 |
| | 0.12 |
| | 0.005 |
| | 0.418 |
| | 0.219 |
| | 0.002 |
| | 0.12 |
| | 0.156 |
| | 0.021 |
| | 0.01 |
| | 0.12 |
| | 0.08 |
| | 0.129 |
| | 0.431 |
| | 0.952 |
| | 2.38 |
| | 12.39 |
| | 0.013 |
| | 0.64 |
| | 0.02 |
| | 0.16 |
| | 25.2 |
| | 0.15 |
| | 206.56 |
| | 27.24 |
| | 19.13 |
| | 2.254 |
| | 0.772 |
| | 1.04 |
| | 1.552 |
| | 3.777846 |
| | 8.276706 |
| | 4.654971 |

| | |
|------|----------|
| | 0.37 |
| | 0.025 |
| | 0.02 |
| | 0.11 |
| | 0.004 |
| | 0.01778 |
| | 0.035 |
| | 0.178 |
| | 3.216 |
| 23 | 0.24 |
| 23 | 0.2 |
| | 1.485 |
| | 68.76 |
| | 1.176959 |
| | 14.187 |
| | 8.467425 |
| | 1.03 |
| | 0.3765 |
| | 218.2649 |
| | 133.9707 |
| | 349.15 |
| | 55.35 |
| | 0.50872 |
| | 0.832 |
| | 3.16 |
| | 4.28 |
| | 0.619 |
| | 0.058 |
| | 0.177 |
| | 0.85 |
| | 0.439 |
| | 0.187 |
| | 0.263 |
| | 0.428 |
| | 0.003 |
| | 0.106 |
| | 0.06 |
| | 0.32 |
| | 0.02 |
| | 0.56 |
| | 269.18 |
| | 0.002 |
| | 0.204 |
| | 0.003 |
| oděv | 0.035 |
| | 0.052 |
| | 0.395 |
| | 0.18 |
| | 0.16 |
| | 556.31 |

| | |
|------|----------|
| | 0.247 |
| | 0.0125 |
| | 0.113 |
| | 0.01 |
| | 0.097 |
| | 0.08 |
| | 0.14 |
| | 0.005 |
| | 1 |
| | 44.72 |
| | 4.89 |
| | 2.38 |
| | 39.16 |
| | 306.25 |
| | 0.134 |
| | 0.223 |
| | 2.5 |
| | 127.16 |
| | 1293.46 |
| | 1539.2 |
| | 10.58 |
| | 82.78 |
| | 2.511 |
| | 252 |
| | 4.439 |
| | 0.12 |
| | 0.016 |
| oděv | 0.018 |
| | 6.038 |
| | 0.012 |
| | 103.6 |
| | 29.2 |
| | 40.6 |
| | 1754.76 |
| | 52.6 |
| | 5.542 |
| | 2.101 |
| | 2.351 |
| | 2.026 |
| | 0.208 |
| | 20.823 |
| | 760.3 |
| | 64.64 |
| | 586.95 |
| | 78.17 |
| | 3.135 |
| | 83.955 |
| | 2.3 |
| | 0.36 |
| | 5.00E-04 |

| | |
|------|----------|
| | 0.771 |
| | 1 |
| | 6.5 |
| | 1 |
| | 34.2 |
| | 568 |
| | 9204.527 |
| | 921.44 |
| | 6253.08 |
| | 25.68 |
| | 293.9 |
| | 150.55 |
| | 14.38 |
| | 3.31 |
| | 1372.68 |
| | 1357.24 |
| | 1536.11 |
| | 0.02 |
| | 0.18 |
| | 0.6 |
| | 0.035 |
| | 0.177 |
| | 0.095 |
| | 0.15 |
| oděv | 0.381 |
| | 0.166 |
| | 0.112 |
| | 0.164 |
| | 0.066 |
| | 0.048 |
| | 0.073 |
| | 0.529 |
| | 0.398 |
| | 0.024 |
| | 0.028 |
| | 0.458 |
| | 0.078 |
| | 0.001 |
| | 94 |
| oděv | 0.024 |
| | 0.05 |
| | 0.02 |
| | 0.12 |
| | 0.005 |
| | 0.02 |
| | 78.02 |
| | 42 |
| | 0.122 |
| | 0.15 |
| | 0.125 |

10.10251
7.151587
8.3512
22.26291
5.94
42.24
527.2
1.54
838.94
5.917
0.5
10
5
0.8
8
9.9
4
5882.852
0.177
0.02
3.249
0.054
2.347
0.06
0.267
0.058
12.1
1118.55
0.027
0.014
0.03
0.045
0.073
0.007
0.023
0.008
0.025
51.66
0.015
0.007
0.011
0.015
0.045
0.311
0.312
0.028
6.02
0.064
0.134
0.065

| | |
|------|---------|
| oděv | 0.142 |
| oděv | 0.192 |
| oděv | 0.082 |
| oděv | 3.937 |
| oděv | 2.76 |
| oděv | 0.15 |
| oděv | 0.15 |
| oděv | 0.038 |
| oděv | 0.078 |
| | 0.586 |
| | 12.62 |
| | 0.045 |
| | 0.037 |
| | 0.028 |
| | 0.082 |
| | 0.005 |
| | 0.008 |
| | 0.008 |
| | 0.148 |
| | 0.192 |
| | 142.35 |
| | 14.95 |
| | 0.078 |
| | 0.36 |
| | 0.111 |
| | 1.129 |
| | 0.13 |
| | 0.477 |
| | 0.18 |
| | 0.12 |
| | 0.54 |
| | 37.051 |
| | 198.23 |
| | 85.381 |
| | 2.959 |
| | 15.444 |
| | 2647.43 |
| | 719.441 |
| | 47.4 |
| | 0.052 |
| | 0.08 |
| | 366.96 |
| | 1112.2 |
| | 0.45 |
| | 0.021 |
| | 0.11 |
| | 0.7 |
| | 0.12 |
| | 0.093 |
| | 0.126 |

2.453
785.36
0.1
0.052
5.00E-04
0.586062
1.791667
0.125
0.325
0.21
0.05
0.21
0.01
24.52
16.35
0.2
2.414
2.8
1.3962
1.2635
1.4802
0.39
1.97
13.486
1.04
1.06
15.4
0.38
12.624
0.912
0.62
234.05
89.3
170.3
565.705
52.028
6.12
14.46
0.67
4.37
0.56
2.88
0.007
0.031
0.253
0.032
0.016
0.001
5.513
0.262

| | |
|------|---------|
| | 2.833 |
| | 6.694 |
| | 0.132 |
| | 0.67 |
| | 0.012 |
| | 0.00533 |
| | 0.94 |
| | 27.452 |
| | 80.1535 |
| | 0.24 |
| | 3.3 |
| | 2.63 |
| | 0.8 |
| | 0.12 |
| | 0.604 |
| | 0.34 |
| | 0.07 |
| | 0.07 |
| | 0.12 |
| | 1.6 |
| | 0.0283 |
| | 0.093 |
| | 0.182 |
| | 0.267 |
| | 1.155 |
| | 0.178 |
| | 0.089 |
| | 1.28 |
| | 0.124 |
| | 10.6 |
| | 0.035 |
| | 0.12 |
| | 0.14 |
| | 0.062 |
| | 8.005 |
| | 0.127 |
| | 0.02 |
| | 8.69 |
| | 14.523 |
| | 0.312 |
| | 0.28 |
| | 0.083 |
| | 0.21 |
| | 0.229 |
| | 0.06 |
| oděv | 0.18 |
| oděv | 0.545 |
| oděv | 0.065 |
| oděv | 0.1 |
| | 0.37 |

2.66
0.352
3.01
54.972
0.1
0.071
0.16
0.036
0.018
0.008
0.1
0.44
0.178
4.266
0.444
0.253
0.889
0.533
0.2
0.355
6.84
0.741
3.4152
2.3093
5.5383
0.8268
0.296
164.404
1.13
88.257
3.4
38.994
68.635
4.1
6.8
4.7264
7.9514
1.3
1.4879
0.089
2445
0.2
0.58
2.655
0.23
0.044
0.485
3.505
1.66
2.7616

| | |
|------|----------|
| | 0.15 |
| | 405.2125 |
| | 112.26 |
| | 8.56 |
| | 0.371 |
| | 0.27 |
| | 0.115 |
| | 0.182 |
| | 1.3 |
| | 0.258 |
| | 2 |
| | 6 |
| | 4.5 |
| | 0.014 |
| | 77.48 |
| | 3 |
| | 3.22 |
| | 49.76 |
| | 438.91 |
| | 18.53 |
| | 0.05 |
| | 0.575 |
| | 0.02 |
| | 0.4 |
| | 0.4 |
| | 0.2 |
| | 0.1 |
| | 0.012 |
| | 0.012 |
| | 0.018 |
| oděv | 0.249 |
| oděv | 0.035 |
| | 0.257 |
| | 0.007 |
| | 0.045 |
| | 0.756 |
| | 0.162 |
| | 0.008 |
| | 0.55 |
| | 0.031 |
| | 0.836 |
| | 0.06 |
| | 0.007 |
| | 0.035 |
| | 0.101 |
| | 0.015 |
| | 0.202 |
| | 0.359 |
| | 0.26 |
| | 0.039 |

| | |
|------|---------|
| | 0.006 |
| | 0.665 |
| | 0.67 |
| | 0.96 |
| | 0.286 |
| | 203 |
| | 0.012 |
| | 0.068 |
| | 0.018 |
| | 63.65 |
| | 2.922 |
| | 0.2 |
| | 1.477 |
| | 1.1385 |
| | 0.012 |
| | 0.017 |
| | 2.419 |
| | 129.662 |
| | 254.11 |
| | 11.123 |
| | 0.803 |
| | 1.268 |
| | 0.168 |
| | 66.215 |
| | 0.12 |
| | 0.441 |
| | 0.125 |
| | 0.125 |
| | 0.048 |
| | 7.12 |
| | 2.05 |
| | 6.98 |
| | 95.26 |
| | 5.26 |
| | 0.13 |
| | 19.58 |
| | 113.89 |
| | 2.1 |
| | 0.01 |
| | 0.3 |
| oděv | 1.2 |
| dpad | 0.03 |
| | 124.3 |
| | 10177 |
| | 16423 |
| | 89 |
| | 126.96 |
| | 21.618 |
| | 43.127 |
| | 0.986 |

5.44
42.82
174.12
50.21
137.666
91.15
188.95
25.86
3.1755
102.77
51.98
5.817
12.62
327.18
4.56
12.4
10.7
5495
0.008
0.065
0.31
1.086
0.015
0.101
0.008
0.141
0.002
0.219
0.296
0.903
73.766
6.196
0.723
4.664
6.827
0.001
0.1
0.005
0.000777
0.118
0.174
12
1.466
0.05
0.437
0.055
0.001
0.98
3
1.5

3
0.12
1.65
0.3
0.28
0.35
0.39
1.02
0.66
1.078
0.01
0.03
43.39
17.3
0.1685
1.14
1.82
9.7
0.2225
117.1
21.4
277.1
48.1
4.03
64.454
3
17.618
1.6485
2.06
33.4
122.93
2.5
1.12
16.9
0.1
0.279
0.873
62.76
0.45
1.173
3.08
0.115
0.093
0.72
0.673
0.225
4.5
0.8
17
0.003

| | |
|------|--------|
| | 2 |
| | 3 |
| | 188 |
| | 6 |
| | 9 |
| | 2.86 |
| | 3.6 |
| | 10 |
| | 0.2 |
| | 1.54 |
| | 0.38 |
| | 2.73 |
| | 125.75 |
| | 7.32 |
| | 0.124 |
| | 10.86 |
| | 4.85 |
| | 6.3 |
| | 18.07 |
| | 0.307 |
| | 12.382 |
| | 0.18 |
| | 0.696 |
| | 0.02 |
| | 0.358 |
| | 8.83 |
| | 6.65 |
| | 1.529 |
| | 0.69 |
| | 0.006 |
| | 0.125 |
| | 10.64 |
| | 0.275 |
| | 0.264 |
| | 0.694 |
| | 0.46 |
| | 1.162 |
| | 0.136 |
| | 0.235 |
| | 0.033 |
| oděv | 0.264 |
| oděv | 7.24 |
| oděv | 3.217 |
| oděv | 0.02 |
| oděv | 1.103 |
| oděv | 3.18 |
| oděv | 0.078 |
| oděv | 0.2 |
| oděv | 11.5 |
| oděv | 3.04 |

| | |
|------|---------|
| oděv | 0.03 |
| | 36.96 |
| | 0.315 |
| | 2.161 |
| | 1.355 |
| | 0.001 |
| | 0.005 |
| | 0.02 |
| | 0.02 |
| | 2.71 |
| | 0.02 |
| | 0.459 |
| | 0.025 |
| | 0.014 |
| | 0.115 |
| | 25.562 |
| | 3.526 |
| | 77.797 |
| | 96.325 |
| | 0.012 |
| | 0.012 |
| | 1.438 |
| | 2 |
| | 18 |
| | 9132 |
| | 9.12 |
| | 5.92 |
| | 0.075 |
| | 3.1128 |
| | 0.683 |
| | 0.006 |
| | 2.3624 |
| | 58.294 |
| | 1.039 |
| | 3.511 |
| | 3.9745 |
| | 4.974 |
| | 6.777 |
| | 174.601 |
| | 7.2785 |
| | 0.106 |
| | 0.0577 |
| | 6.1 |
| | 3.8388 |
| | 0.04 |
| | 1.3 |
| | 0.28 |
| | 0.138 |
| | 0.168 |
| | 0.0684 |

0.042
2.687
257.9
27.72
2.66
2.1356
3.641
98.4
6.46
7.325
25
24.909
4.05
9.8
316.16
107.5
46.46
4.8
36.486
28.79
1.4605
3.1
0.0155
6.181
0.1227
4.11
0.808
6.7645
0.18
1.782
21.705
17.149
63.873
0.014
0.378
0.035
3.4
2.18
14
0.1
8.286
5.9
2.485
0.06
4.54
66.429
0.68
0.08
0.00525
0.001

| | | |
|------|---------|--|
| | 0.061 | |
| 23 | 0.437 | |
| | 0.74 | |
| | 99.49 | |
| | 360.71 | |
| | 655.06 | |
| | 42.02 | |
| | 0.013 | |
| | 1.95 | |
| | 311.22 | |
| | 0.676 | |
| | 2.3 | |
| | 0.06 | |
| | 1.305 | |
| | 144.911 | |
| | 15.244 | |
| | 157.92 | |
| | 0.088 | |
| | 0.57 | |
| | 0.12 | |
| | 14.615 | |
| | 0.58 | |
| | 0.167 | |
| | 0.395 | |
| | 0.61 | |
| | 12 | |
| | 2.3 | |
| | 0.03 | |
| | 3.115 | |
| | 1.424 | |
| | 0.001 | |
| | 0.1 | |
| | 0.29 | |
| | 0.15 | |
| | 1.092 | |
| | 0.29 | |
| | 0.075 | |
| | 0.34 | |
| | 0.02 | |
| | 0.03 | |
| | 75.9 | |
| | 6.7 | |
| | 12 | |
| | 13 | |
| | 50 | |
| | 0.015 | |
| | 0.433 | |
| oděv | 3.618 | |
| | 0.11 | |
| | 43.02 | |

| | |
|------|----------|
| | 1333.5 |
| | 970 |
| | 753.1 |
| | 114.58 |
| | 209.38 |
| | 24.21 |
| | 86.5 |
| | 46.1 |
| | 35.98 |
| | 0.043 |
| | 0.425 |
| | 0.07 |
| | 0.4 |
| | 3.3 |
| | 0.26 |
| | 0.2 |
| | 0.234 |
| | 0.106 |
| | 0.02 |
| | 1.096164 |
| | 1.04 |
| | 0.02 |
| | 0.12 |
| | 0.284 |
| | 0.002 |
| | 0.4 |
| oděv | 0.13 |
| | 0.072 |
| | 0.954 |
| | 0.126 |
| | 0.05 |
| | 0.076 |
| | 0.01 |
| | 0.012 |
| | 0.07 |
| | 0.248 |
| | 0.647 |
| | 90 |
| | 2.8 |
| | 3.24 |
| | 10 |
| | 174.47 |
| | 53 |
| | 20.41 |
| | 239 |
| | 0.42 |
| | 175.37 |
| | 95.9 |
| | 1.3 |
| | 2.14 |

| | |
|------|----------|
| | 0.02 |
| | 2.81534 |
| | 2.04 |
| | 1.170305 |
| | 0.169966 |
| | 5.917319 |
| | 2.3 |
| | 0.003 |
| | 0.004 |
| | 0.02 |
| | 0.095 |
| | 0.63 |
| | 3.3 |
| | 2.666864 |
| | 6.05 |
| | 0.266234 |
| | 46.51526 |
| | 1.2 |
| | 0.6 |
| | 3.6 |
| | 7.269377 |
| | 177.9479 |
| | 3.916543 |
| | 3.6 |
| | 0.545993 |
| | 0.057987 |
| | 0.061231 |
| | 0.92 |
| | 4.2 |
| | 1.3 |
| | 6.42 |
| | 38.39 |
| | 4.5 |
| | 0.025 |
| | 0.172 |
| | 0.17 |
| | 0.12 |
| | 0.03 |
| | 0.23 |
| | 0.19 |
| | 0.02 |
| | 0.038 |
| | 0.92 |
| | 0.1 |
| | 1.205 |
| | 0.005 |
| oděv | 0.132 |
| oděv | 0.023 |
| | 0.18 |
| | 0.068 |

0.146
0.143
0.28
0.429
0.708
112
404
6.28
11
66
50.34
221.07
0.28
0.171
1
2880
259
0.14
1.67
0.24
0.4
0.52
0.19
2.62
1.94
0.98
0.01
0.005
0.920626
0.104
1.127
1.268544
0.208
0.742909
0.706652
0.416
0.634274
3.38
0.07
0.44
0.007
0.012
0.04
0.01
0.14
0.005
13.7
0.2
0.38
0.91

| | | |
|------|----------|--|
| | 8 | |
| | 7.643 | |
| | 2.5 | |
| | 101.9 | |
| | 167.9 | |
| | 0.74964 | |
| | 137.74 | |
| | 1.066835 | |
| | 0.0323 | |
| | 108.34 | |
| | 1.395511 | |
| | 0.0286 | |
| | 0.718403 | |
| | 0.1 | |
| | 1.43 | |
| | 0.373 | |
| | 0.97 | |
| | 30.21 | |
| | 1.46 | |
| | 0.127 | |
| | 0.0423 | |
| | 0.002 | |
| | 0.44 | |
| | 38.32 | |
| | 0.645 | |
| | 0.211 | |
| | 0.05 | |
| | 0.15 | |
| | 0.25 | |
| | 0.115 | |
| | 0.103 | |
| | 1.25 | |
| | 0.15 | |
| | 2.134 | |
| oděv | 0.04 | |
| oděv | 3.379 | |
| oděv | 0.047 | |
| | 0.294 | |
| | 2.02 | |
| | 2.61 | |
| | 0.664 | |
| | 0.12 | |
| | 0.096 | |
| | 0.03 | |
| | 0.005 | |
| | 0.02 | |
| | 227.67 | |
| | 1.117 | |
| | 0.135 | |
| | 0.284 | |

0.036
0.01
0.17
0.002
0.7
0.012
174
9
27.5
188.5
19.5
2.68
204.97
119
113.5
173
70
6.7
138.7
9.5
8.97
16.46
2.77
241
737
3
108
670
1980
33.49
412
109.5
6.98
5.21
327
0.147
1.092
1.346
0.972
0.056
2.484
0.039
11.1
0.166
1.02
9.55
35.8
11.3
0.99
8.83

| | | |
|----|--------|--|
| | 11.838 | |
| | 0.125 | |
| | 0.489 | |
| | 20.13 | |
| | 15 | |
| | 22 | |
| | 35.5 | |
| | 12 | |
| | 21 | |
| | 14.2 | |
| | 1.46 | |
| | 0.44 | |
| | 5.65 | |
| | 13.29 | |
| | 0.43 | |
| | 0.4 | |
| | 2.72 | |
| | 26.53 | |
| | 16.27 | |
| | 0.031 | |
| | 0.009 | |
| | 0.022 | |
| | 0.133 | |
| | 0.004 | |
| | 0.028 | |
| | 0.012 | |
| | 0.03 | |
| | 7.71 | |
| | 18.606 | |
| | 28.395 | |
| | 1.27 | |
| | 7.12 | |
| | 0.67 | |
| | 23.043 | |
| | 9 | |
| | 20.98 | |
| | 9 | |
| | 0.115 | |
| | 0.033 | |
| | 0.41 | |
| | 0.37 | |
| | 1.05 | |
| | 0.134 | |
| | 0.242 | |
| | 0.034 | |
| | 0.116 | |
| 23 | 2.212 | |
| 23 | 1.355 | |
| | 5.679 | |
| | 12.682 | |

8.02
6.3
0.781095
13.07084
9.297745
0.57
0.185948
1.905974
0.57
0.918011
0.2
0.018784
1.48
0.306015
1.72
0.018595
23.08276
10.27063
0.256329
25.04638
10.07
0.020285
1.833408
5.626421
0.018594
2.25682
2.292152
1.512512
2.57
296.28
0.13
4.57
0.371898
417.72
0.229217
7.8
4.765955
2.445558
1.080927
8.62
4.459513
15.05
2.12
4.37
0.092974
0.445956
74.98
276.21
4.13
0.246

| | |
|------|---------|
| | 2.09 |
| | 0.037 |
| | 0.08 |
| | 0.175 |
| | 0.125 |
| | 0.3 |
| | 0.095 |
| | 0.12 |
| | 20 |
| | 0.195 |
| | 0.2 |
| | 10 |
| | 0.048 |
| | 1.15842 |
| | 0.28 |
| | 0.1696 |
| | 0.6201 |
| | 1.13 |
| | 1.7261 |
| | 0.08 |
| | 0.15 |
| oděv | 0.392 |
| | 0.15 |
| | 0.014 |
| | 0.084 |
| | 0.125 |
| | 0.3 |
| | 5 |
| | 5 |
| | 3.42 |
| | 26 |
| | 0.22 |
| | 78.28 |
| | 26.58 |
| | 13.02 |
| | 19.48 |
| | 0.377 |
| | 0.782 |
| | 1428.64 |
| | 6.265 |
| | 2.54 |
| | 0.004 |
| | 0.344 |
| | 117.1 |
| | 2.18 |
| | 0.003 |
| | 0.055 |
| | 1.85 |
| | 6.504 |
| | 0.05 |

| | |
|------|--------|
| | 0.995 |
| | 3.69 |
| | 0.11 |
| | 2.4 |
| | 5.5761 |
| | 0.79 |
| | 13.24 |
| | 1.2 |
| | 0.07 |
| | 0.16 |
| | 1.1085 |
| | 0.023 |
| | 0.755 |
| | 0.4 |
| | 0.03 |
| | 0.81 |
| | 0.47 |
| | 0.043 |
| | 0.01 |
| | 0.01 |
| | 0.359 |
| oděv | 0.07 |
| oděv | 0.052 |
| | 0.039 |
| | 0.08 |
| | 0.138 |
| | 0.03 |
| | 0.089 |
| | 0.12 |
| | 0.119 |
| | 2.8 |
| | 92 |
| | 6.04 |
| | 3 |
| | 105 |
| | 25.77 |
| | 2.64 |
| | 105 |
| | 4.165 |
| | 0.002 |
| | 0.231 |
| | 1.6 |
| | 2.996 |
| | 476.89 |
| | 240.29 |
| | 4.7 |
| | 111.3 |
| | 100.78 |
| | 70.2 |
| | 0.47 |

| | |
|------|-------|
| | 20.38 |
| | 0.007 |
| | 0.101 |
| | 0.47 |
| | 0.47 |
| mimc | 794.6 |
| mimc | 122 |
| | 0.29 |
| | 0.1 |
| | 0.56 |
| | 0.27 |
| | 0.35 |
| | 3 |
| | 0.25 |
| | 3.86 |
| | 0.53 |
| | 0.137 |
| | 0.121 |
| | 0.4 |
| | 0.2 |
| | 0.09 |
| | 0.007 |
| | 0.15 |
| | 0.08 |
| oděv | 0.02 |
| oděv | 0.22 |
| | 1.05 |
| | 0.13 |
| | 0.18 |
| | 0.025 |
| | 0.025 |
| | 0.015 |
| | 0.015 |
| | 0.32 |
| | 0.42 |
| | 5.46 |
| | 0.62 |
| | 3.23 |
| | 0.71 |
| | 128.5 |
| | 12.24 |
| | 5.06 |
| | 3.08 |
| | 1.54 |
| | 1.49 |
| | 3.19 |
| | 0.003 |
| | 1.98 |
| | 1.64 |
| | 0.352 |

23

3.6
0.116
1.569
2.389
5.92
0.06
63.99
2.01
0.57
6.48
1.22
4.8
14.08
0.55
8.71
0.2
0.067
1.491
1.72
0.38
0.65
10.948
0.094
11.7
0.08
0.12
0.028
0.02
0.41
0.18
0.692
0.01
0.47
100
31.1
229.8
10
4.9
5.6
209.52
0.86
0.13
2.52
17.2
3.681
1.2
5.65
5.9
80.96
124.82

2.76
11.64
366.04
4.04
1.074
11.2
138.6
0.6075
27.84
2620
0.003
0.066
0.036
1.024
0.504789
0.03
0.02
0.41
0.21
1.058655
0.78
63.81626
24.4114
183.48
3.98
3.42
18.84
2.26
4.82
3.58
4.72
1.1
10.66
18.5
0.34
0.78
3.95
2
1.46
0.15
1
0.218
0.2
4.68
1.18
52.24
0.190528
11.57
0.33
0.01

| | |
|------|----------|
| | 45.712 |
| | 0.12 |
| | 0.04 |
| oděv | 0.02 |
| oděv | 0.41 |
| oděv | 2.94 |
| | 0.32 |
| | 0.09 |
| | 0.224 |
| | 20.96 |
| | 3.04 |
| | 414.36 |
| | 6.22 |
| | 205.48 |
| | 148.78 |
| | 6.64 |
| | 4.2 |
| | 2.49 |
| | 34.34 |
| | 3.84 |
| | 3.52 |
| | 0.82 |
| | 3.96 |
| | 0.135 |
| | 2.8 |
| | 6.6 |
| | 1.731334 |
| | 0.005 |
| | 0.01 |
| | 0.015 |
| | 0.06 |
| | 0.03 |
| | 0.005 |
| | 0.002 |
| | 2.760074 |
| | 1.46 |
| | 5.65 |
| | 0.78817 |
| | 0.092044 |
| | 15.35 |
| | 0.955606 |
| | 0.3 |
| | 0.342521 |
| | 0.302223 |
| | 139.1246 |
| | 0.375039 |
| | 1.464007 |
| | 0.210934 |
| | 6.436904 |
| | 0.1341 |

| | | |
|------|----------|--|
| | 12.21577 | |
| | 1.80623 | |
| | 42.1 | |
| | 0.087 | |
| | 21.46 | |
| | 0.259 | |
| | 0.15 | |
| tek | 0.2 | |
| tek | 12.12 | |
| | 41.32 | |
| | 0.206 | |
| | 1 | |
| | 2 | |
| | 0.64 | |
| | 10.431 | |
| | 16.395 | |
| | 0.869 | |
| | 19.43 | |
| | 19.271 | |
| | 5.515 | |
| | 10.511 | |
| | 25.448 | |
| | 3.505 | |
| | 8.707 | |
| | 7.876 | |
| | 10.619 | |
| | 1.589 | |
| | 9.982 | |
| | 15.462 | |
| | 0.512 | |
| | 16.84 | |
| | 5.154 | |
| | 19.555 | |
| | 12.882 | |
| | 7.728 | |
| | 23.188 | |
| | 7.728 | |
| | 0.047 | |
| | 0.083 | |
| | 0.139 | |
| | 0.52 | |
| | 0.098 | |
| | 0.01 | |
| | 0.013 | |
| | 0.01 | |
| | 0.06 | |
| | 0.057 | |
| oděv | 0.12 | |
| oděv | 0.562 | |
| oděv | 0.258 | |

| | |
|------|--------|
| oděv | 0.13 |
| oděv | 0.292 |
| oděv | 0.09 |
| oděv | 0.266 |
| oděv | 0.25 |
| | 0.28 |
| | 0.9 |
| | 0.52 |
| | 0.94 |
| | 0.54 |
| | 1.22 |
| | 0.97 |
| | 3.434 |
| | 0.2 |
| | 0.025 |
| | 0.388 |
| | 0.566 |
| | 0.053 |
| | 130.46 |
| | 7.56 |
| | 6.3 |
| | 5.44 |
| | 7.24 |
| | 3.49 |
| | 339.34 |
| | 8.74 |
| | 3.38 |
| | 2.26 |
| | 0.23 |
| | 23.88 |
| | 0.66 |
| | 0.16 |
| | 120.53 |
| | 15.65 |
| | 8.4 |
| | 1.06 |
| | 2.8 |
| | 2.8 |
| | 156.4 |
| | 0.14 |
| | 6.54 |
| | 0.671 |
| | 0.02 |
| | 0.05 |
| | 1.42 |
| | 5.36 |
| | 9.94 |
| | 52.35 |
| | 229.03 |
| | 0.697 |

| | | |
|----|----------|--|
| | 0.162 | |
| | 0.47 | |
| | 13.68 | |
| | 17.64 | |
| | 55.58 | |
| | 0.08 | |
| | 3.98 | |
| | 0.21 | |
| | 22.64 | |
| | 1.26 | |
| | 3.32 | |
| | 1.32 | |
| | 0.57 | |
| | 0.065 | |
| | 0.166 | |
| | 172.222 | |
| | 0.154 | |
| | 0.101 | |
| | 0.007 | |
| | 0.138 | |
| | 0.001115 | |
| | 0.000773 | |
| | 0.002 | |
| | 0.088 | |
| | 0.106 | |
| | 0.022 | |
| | 0.01 | |
| | 0.0025 | |
| | 0.135 | |
| | 0.4 | |
| | 0.222 | |
| | 0.146 | |
| | 0.006 | |
| | 0.04 | |
| | 0.33 | |
| | 0.363 | |
| | 0.303 | |
| | 0.458 | |
| | 0.179 | |
| | 0.163 | |
| | 0.93 | |
| | 0.12 | |
| | 0.004 | |
| | 0.15 | |
| 23 | 0.24 | |
| 23 | 0.06 | |
| 23 | 0.08 | |
| 23 | 0.06 | |
| | 144.949 | |
| | 5.04 | |

| | |
|------|---------|
| | 5.16 |
| | 6.382 |
| | 25.92 |
| | 5.59 |
| | 4.29 |
| | 85.786 |
| | 372.504 |
| | 84.066 |
| | 13.63 |
| | 1.965 |
| | 161.412 |
| | 199.418 |
| | 0.36 |
| | 0.361 |
| | 2.164 |
| | 122.274 |
| | 0.622 |
| | 0.982 |
| | 0.44 |
| | 0.622 |
| | 730.95 |
| | 1.001 |
| | 0.622 |
| | 0.721 |
| | 5.39 |
| | 0.32 |
| | 0.33 |
| | 2.24 |
| | 0.3 |
| | 13.74 |
| | 35.22 |
| | 9.98 |
| | 0.15 |
| | 58.32 |
| | 4.04 |
| | 1.87 |
| | 1.54 |
| | 4.24 |
| | 62.86 |
| | 4.89 |
| | 95.52 |
| | 27.44 |
| | 1.01 |
| | 240.6 |
| | 196.3 |
| nimc | 152.1 |
| | 0.06 |
| | 0.055 |
| | 0.05 |
| | 0.005 |

| | |
|------|----------|
| | 0.02 |
| | 0.005 |
| | 0.025 |
| | 0.369 |
| | 0.107253 |
| | 0.040345 |
| | 1.74 |
| | 0.689973 |
| | 9.831457 |
| | 0.182 |
| | 0.052747 |
| | 4.26 |
| | 11.20747 |
| | 0.08069 |
| | 0.169247 |
| | 0.314 |
| | 5.393039 |
| | 0.05 |
| | 0.24 |
| | 0.19 |
| oděv | 0.04 |
| | 3.18 |
| | 0.349 |
| | 0.82 |
| | 0.12 |
| | 14.44 |
| | 0.075 |
| | 158.52 |
| | 0.6 |
| | 0.017 |
| | 0.004 |
| | 0.1543 |
| | 0.044 |
| | 0.167 |
| | 270 |
| | 6.798 |
| | 1.54 |
| | 5.5 |
| | 10.496 |
| | 0.003 |
| 23 | 1.641 |
| | 4.006 |
| | 0.338 |
| | 11.1 |
| | 18.72278 |
| | 19.85206 |
| | 0.532897 |
| | 6.326562 |
| | 131.37 |
| | 6.84 |

73.92823
2.428
3.571364
5.695266
1.56
1.012638
0.912051
144.88
0.070142
0.0617
1.22
4.84
0.42
105.15
5.72
2
0.07
3.42
0.17
0.3
0.325
0.43
0.24
0.12
0.44
5.5
2
1.6246
0.295845
3.2008
0.005
1.8411
2.4712
0.14
0.32
0.024
0.3
0.15
oděv 0.05
oděv 0.026
0.147
0.063
0.022
0.03
0.013
0.05
49.18
86.21
248.57
10

| | |
|------|----------|
| | 855.84 |
| | 12.33 |
| | 10.2 |
| | 9.9 |
| | 15.74 |
| | 177.68 |
| | 620 |
| | 53.02 |
| | 0.8 |
| | 8.1 |
| | 508.82 |
| | 32.92 |
| | 342.48 |
| | 69.73 |
| | 1.47 |
| | 0.011 |
| | 0.048 |
| | 5.36 |
| | 12.309 |
| | 0.039 |
| | 0.07 |
| | 0.02 |
| | 0.32 |
| 23 | 0.215 |
| | 0.02 |
| | 83.6671 |
| | 4.2361 |
| | 2.324566 |
| | 47.6273 |
| | 15.08 |
| | 1.2 |
| | 42.44 |
| | 3.34 |
| | 3.373 |
| | 0.52 |
| | 1 |
| | 0.775 |
| | 0.4 |
| | 4.544108 |
| | 8.969097 |
| | 0.047 |
| | 12.66 |
| | 11.38114 |
| | 0.01 |
| | 0.2 |
| oděv | 0.025 |
| | 1.533 |
| | 0.725 |
| | 0.08 |
| | 34.36 |

| | |
|----------|-------|
| 104.78 | |
| 0.68 | |
| 0.18 | |
| 0.3 | |
| 0.37 | |
| 14.76 | |
| 276.51 | |
| 28.82 | |
| 5.34 | |
| 1.74 | |
| 3.686 | |
| 1.108473 | |
| 0.104 | |
| 0.596 | |
| 0.005 | |
| 6.41 | |
| 1.843882 | |
| 38.8413 | |
| 25.52 | |
| 158.1269 | |
| 346.82 | |
| 102.5325 | |
| 0.34154 | |
| 9.94 | |
| 6.88 | |
| 3.86 | |
| 2.02 | |
| 16.24 | |
| 0.015 | |
| 0.31 | |
| 36.57 | |
| 6.37 | |
| 348.72 | |
| 111.3 | |
| 0.165 | |
| 2.8 | |
| 0.04 | |
| 0.1 | |
| 0.61 | |
| 0.02 | |
| 0.38 | |
| 0.01 | |
| 1.05 | |
| oděv | 0.02 |
| | 0.2 |
| | 5.46 |
| | 0.025 |
| | 0.185 |
| | 0.256 |
| | 3 |

46.4
3.82
22.4
4.3
13.2
65.7
80
298.7
5.32
21.28
202.9
91.4
13.2
74.8
10.4
0.578
17.0225
103.1515
0.326
6.39
0.152
4.351
0.0106
45
20.76
113.7
3.6
144
338
637.9
6
2.7
2.68
3.9
0.36
0.13
1.271452
0.33
0.442094
7.736395
2.4
1.954868
15.331
0.078448
2.4
20.12
0.35
11.14
13.99
7.64

| | |
|------|--------|
| | 0.02 |
| | 1.55 |
| | 0.14 |
| | 0.08 |
| | 0.6 |
| | 0.4 |
| | 0.2 |
| | 0.38 |
| | 0.2 |
| | 0.86 |
| | 0.2 |
| | 0.29 |
| | 0.29 |
| | 0.098 |
| | 0.7 |
| | 0.274 |
| | 0.29 |
| | 0.03 |
| | 0.056 |
| | 0.03 |
| | 0.01 |
| | 0.015 |
| oděv | 0.01 |
| oděv | 0.075 |
| | 0.659 |
| | 0.22 |
| | 0.102 |
| | 0.07 |
| | 0.17 |
| | 0.005 |
| | 0.089 |
| | 0.005 |
| | 19.78 |
| | 216.3 |
| | 251.67 |
| | 0.15 |
| | 0.61 |
| | 0.005 |
| | 0.08 |
| | 8 |
| | 0.22 |
| | 1.3 |
| | 112.16 |
| | 379.2 |
| | 6.18 |
| | 1.62 |
| | 0.46 |
| | 1.51 |
| | 2.5 |
| | 0.032 |

| | |
|-----|----------|
| | 0.081 |
| | 1 |
| | 40.357 |
| | 0.00125 |
| | 0.005 |
| | 2.05 |
| | 0.25 |
| | 13.874 |
| | 181.193 |
| | 55.42 |
| | 53.9189 |
| | 0.677562 |
| | 0.3041 |
| | 0.1018 |
| | 0.01 |
| | 3.86 |
| | 0.266 |
| | 27.13 |
| | 1.43 |
| | 0.018 |
| tek | 75 |
| | 32.71 |
| | 0.14 |
| | 0.12 |
| | 2 |
| | 5.65 |
| | 0.04 |
| | 0.16 |
| | 0.046 |
| | 0.48 |
| | 0.28 |
| | 0.482 |
| | 0.04 |
| | 0.185 |
| | 0.084 |
| | 0.95 |
| | 0.72 |
| | 0.456 |
| | 0.251114 |
| | 1.92835 |
| | 4.529005 |
| | 0.550013 |
| | 0.720354 |
| | 0.176 |
| | 6.429618 |
| | 0.094337 |
| | 0.29 |
| | 0.395668 |
| | 0.141 |
| | 0.078907 |

| | |
|------|----------|
| | 1.19863 |
| | 0.17 |
| | 4.8 |
| | 12.705 |
| | 2.558941 |
| | 11.935 |
| | 4.616872 |
| | 0.038 |
| | 0.19 |
| | 0.11 |
| | 0.105 |
| | 0.15 |
| | 0.09 |
| | 0.107 |
| | 0.014 |
| | 0.045 |
| | 0.02 |
| oděv | 0.141 |
| oděv | 1.383 |
| oděv | 0.485 |
| oděv | 1.045 |
| oděv | 0.01 |
| | 1.84 |
| | 0.485 |
| | 0.46 |
| | 0.17 |
| | 0.08 |
| | 0.045 |
| | 0.08 |
| | 0.052 |
| | 0.04 |
| | 0.173 |
| | 19.86 |
| | 41.15 |
| | 21.44 |
| | 22.5 |
| | 8 |
| | 2.44 |
| | 83.77 |
| | 200.23 |
| | 6 |
| | 100.34 |
| | 177.4 |
| | 195.23 |
| | 6.64 |
| | 45.08 |
| | 4.3 |
| | 151.78 |
| | 60 |
| | 5.72 |

55.64
120
12.4
227.55
51.28
12.96
13.1
13
9.96
8.03
42.81
0.42
104
14
0.2
3.66
16.84
22.43
0.08
0.04
267
122.55
0.105
6.7
0.3574
2.08
0.0455
3.1
1.22
0.719
3.9
362.34
4.8266
21.34
2.29
1.3
2.32
13.1
401.69
0.33
0.0675
0.0792
40
53.66
37.05
801.68
162.39
93.14
201.78
2581.84

1755.1
89.59
182.66
10.7
22.11
345.9
2.12
0.159
0.38
0.265
1.66
5.92
1.96
1.58
0.68
3.34
6.18
4.38
3.9
0.76
2.72
23.49
38.32
2.64
7
7.9
1.624936
20.19461
1.0473
10.447
6.847
3.553988
16.85591
0.66938
2.667107
0.03
0.005
0.017
0.103
0.007
0.199
0.039
0.02
0.405
0.18
0.468
0.05
0.008
0.143
0.022

0.03
0.014
0.224
1.17
2.648194
15.222
21.77842
1.369318
4.743
0.2759
3.47
3.36
0.52
68.80355
0.101778
0.412631
0.011947
0.135831
2.08
3.82
13.39435
0.010871
14.52628
146.69
0.319951
0.3529
159.85
0.709545
663.8935
44.23588
1.775174
3.1207
0.322598
5.669679
1.595719
3.176514
1.724215
0.054759
6.96
0.230829
198.3289
3.6377
0.918
0.003133
0.1067
50.89329
3.781998
63.17
2.22
2.92

| | |
|------|----------|
| | 2.3 |
| | 26.3 |
| | 0.89 |
| | 5.1 |
| | 5.1 |
| | 9.28 |
| | 3.5 |
| | 1.02 |
| | 10.02 |
| | 0.03 |
| | 0.3 |
| | 0.8 |
| | 17.04 |
| | 6.8 |
| | 6.44 |
| | 9.6 |
| | 0.228 |
| | 0.23 |
| | 0.055 |
| | 0.02 |
| | 2.64 |
| | 14.79 |
| | 2.1 |
| | 0.42 |
| | 0.12 |
| | 0.043 |
| | 0.060706 |
| | 0.266608 |
| | 0.88 |
| | 3.17914 |
| | 5.971744 |
| | 3.87 |
| | 0.092495 |
| | 0.3 |
| | 16.7 |
| | 3.247 |
| | 3.326222 |
| | 0.012 |
| | 0.12 |
| | 0.25 |
| | 0.025 |
| | 0.046 |
| | 0.058 |
| | 0.085 |
| | 0.01 |
| | 0.06 |
| oděv | 0.904 |
| oděv | 0.065 |
| oděv | 0.015 |
| | 0.24 |

4.26
0.6
0.42
0.88
0.02
0.009
0.169
0.12
1
0.4
137
1.9
40.1
37.48
134.88
46.1
3.6
212.18
22.1
11.12
69.9
50.6
2.1
5.06
209.64
1
4.98
14.76
345.23
31.94
2.91
10.44
1.27
2.64
0.2
88.4
5.58
261.5
79.98
10.87
7.6
0.016
4.47
0.019
18681.3
45
409.08
409.19
600
934.9

140.3
434.89
2859.66
551.84
2476.8
8342
0.28
0.059
0.222
0.6
3.589
0.530875
1.415541
0.724827
2.863231
1.239864
0.145278
0.435971
0.22
0.1
0.06
0.02
0.131
0.34
0.323
0.02
0.015
0.06
0.155
0.662
0.125
0.064
0.21
1.32
1.079275
2.698189
2.837
0.17
0.08
0.234553
0.740478
0.539638
0.125426
0.086
0.3
0.57
5.529046
6.9
141.76
3.797471

0.117268
10.65763
35.46725
0.076734
1.555331
2.930847
8.977994
1.277566
58.65752
4.891663
1.044304
5.124061
1.448262
0.383667
0.329502
25.03138
159.185
0.551085
1.541748
3.548591
0.681119
0.163809
0.216564
38.08169
3.153267
3.117568
26.20947
60.93408
4.78
0.93
9.34
3.88
0.99
2.42
1.08
6.55
0.22
0.201
0.402
2.679
35.608
1.263
0.132
0.127
179.82
12.6
10.26
17.28
117.2
0.0349

oděv

0.0966
3.01
7.65
1.54
0.013
0.13
0.347
0.142
0.262
0.009
46.364
0.03
0.003
0.114
0.61
0.004
0.16
40.723
2.623
617.31
78.86
0.047
0.319
0.035
0.116
0.038
4
3.5
0.01
1.147
1.5775
2.14
0.058
1.3058
65.86
2.1299
1.2036
17.4358
0.01
1.4547
0.0806
0.019
0.1067
0.4032
0.013
0.3938
4.2642
2.775
0.033
0.81

| | |
|------|---------|
| | 0.052 |
| | 0.008 |
| | 0.2 |
| | 0.123 |
| oděv | 0.12 |
| oděv | 0.103 |
| oděv | 0.003 |
| | 0.06 |
| | 0.539 |
| | 0.89 |
| | 0.035 |
| | 0.012 |
| | 0.105 |
| | 4.54 |
| | 1.52 |
| | 98.35 |
| | 11.13 |
| | 64.4 |
| | 2.67 |
| | 16.9 |
| | 11.94 |
| | 1.76 |
| | 0.82 |
| | 2.73 |
| | 1.38 |
| | 145.12 |
| | 0.525 |
| | 1.794 |
| | 1.556 |
| | 0.199 |
| | 0.002 |
| | 0.057 |
| | 25.623 |
| | 88.004 |
| | 962.49 |
| | 92.44 |
| | 0.25 |
| | 0.6 |
| | 3.8 |
| | 26 |
| | 0.356 |
| | 29.6559 |
| | 0.5612 |
| | 0.0035 |
| | 0.013 |
| | 0.097 |
| | 0.171 |
| | 0.003 |
| | 0.181 |
| | 0.15 |

2.44
12.1951
0.3041
94.9427
0.026517
111.44
0.676
101.6348
1.8293
0.258659
36.8047
1.186
0.07
0.02
0.08
1.92
0.04
2.97
0.38
0.02
0.02
0.067
249.33
3.318
3.18
0.538
0.2
0.18
12
0.12
4
11
0.195
5.628
0.0735
89.02
2.04
0.162
2.92
1077.184
0.1755
3.2493
0.29
30.27
2.4175
4.1991
1.9469
2.2531
46.74
0.0469

| | |
|------|---------|
| | 9.3029 |
| | 4.4394 |
| | 0.26 |
| | 14.9018 |
| | 0.13 |
| | 2.1305 |
| | 0.3276 |
| | 6.0657 |
| | 0.0162 |
| | 1.7754 |
| | 2.2344 |
| | 2.09 |
| | 0.0287 |
| | 128.96 |
| | 2.31 |
| | 14.35 |
| | 5.159 |
| | 96.34 |
| | 4.6025 |
| | 11.0181 |
| | 0.1247 |
| | 3.3628 |
| | 4.7728 |
| | 5.8781 |
| | 0.345 |
| | 0.12 |
| | 0.174 |
| | 0.01 |
| | 0.01 |
| | 0.117 |
| | 0.12 |
| | 0.025 |
| | 0.13 |
| oděv | 0.05 |
| oděv | 0.005 |
| oděv | 0.18 |
| | 0.41 |
| | 1.26 |
| | 0.48 |
| | 0.952 |
| | 0.005 |
| | 0.015 |
| | 1.16 |
| | 5.38 |
| | 0.405 |
| | 0.18 |
| | 0.4 |
| | 17.88 |
| | 144 |
| | 27.08 |

254.38
1.5
304.55
2.02
537.46
12.64
33.35
26.54
30
1461.12
0.16
1.38
108.61
20.94
25.78
66.88
10
34.38
5.0805
0.543
0.409
0.57
18.32
0.021
0.8545
12.652
0.0195
0.602
3.56
348.4
0.86
4.22
6.85
2.274
23.14
1.51
1.34
75.38
5.38
147.89
0.79
45.942
0.4
257.79
2.14
3.61
42.77
935.94
19.08
14.24

47.56
10.98
471.26
0.13
0.26
0.39
3.64
226.03
5.86
0.45
33.49
1.43
177.86
0.005
0.013
0.024
0.004
0.01
0.003
0.012
0.192
0.244
0.294
0.305
0.042
0.161
0.003
0.158
0.002
0.012
0.000578
0.137
0.247
0.609
680.32
54.28
1.271452
5.258
0.086
0.03
0.015
0.289
0.12
0.125
0.42
0.15
0.225
0.1
5.00E-04
0.001

| | |
|----------|---------|
| | 0.005 |
| | 0.143 |
| 23 | 0.12 |
| | 1.88 |
| 1.324095 | |
| | 1.39 |
| 235.829 | |
| | 0.6197 |
| | 4.8726 |
| | 0.3279 |
| | 91.32 |
| | 5.2993 |
| 44.5839 | |
| | 1.8986 |
| | 85.3114 |
| | 0.0775 |
| 230.2035 | |
| | 4.2667 |
| | 1.1012 |
| | 0.3172 |
| 213.4259 | |
| | 0.5501 |
| | 0.0332 |
| | 0.8035 |
| | 0.5216 |
| | 91.32 |
| | 2.6991 |
| | 3.3561 |
| | 0.467 |
| 142.4569 | |
| | 9.5701 |
| | 0.5214 |
| | 2.2285 |
| | 26.9 |
| | 103.4 |
| | 0.502 |
| | 1.996 |
| 2.5534 | |
| | 103.4 |
| | 1 |
| | 2.79 |
| | 18.68 |
| | 1.77 |
| | 1.67 |
| | 10.92 |
| | 0.94 |
| | 3.25 |
| | 4.25 |
| | 21.86 |
| | 3.25 |

| | |
|-------|----------|
| | 2.98 |
| | 4.86 |
| | 0.82 |
| | 14.68 |
| | 0.09 |
| | 0.08 |
| | 0.026 |
| | 6.96 |
| | 0.13 |
| | 2.2171 |
| | 2 |
| | 0.004 |
| | 0.058 |
| | 0.014 |
| | 0.125 |
| | 0.125 |
| | 0.24 |
| | 0.48 |
| | 0.02 |
| | 42.48 |
| | 3.58 |
| | 8.3 |
| | 26.6796 |
| | 1.6246 |
| | 89.00415 |
| | 27.4498 |
| | 0.1 |
| | 0.4 |
| | 1.188585 |
| | 19.28374 |
| | 0.022 |
| | 0.162937 |
| | 0.61 |
| | 2.113 |
| | 20.3046 |
| | 10.123 |
| | 0.092 |
| | 0.111 |
| | 0.305 |
| | 0.5 |
| | 0.19 |
| | 1.58 |
| | 0.18 |
| | 3.038 |
| | 2.23 |
| | 0.047 |
| | 0.25 |
| odíky | 89.69 |
| | 5.35 |
| | 0.008 |

4.5
7.8
240.68



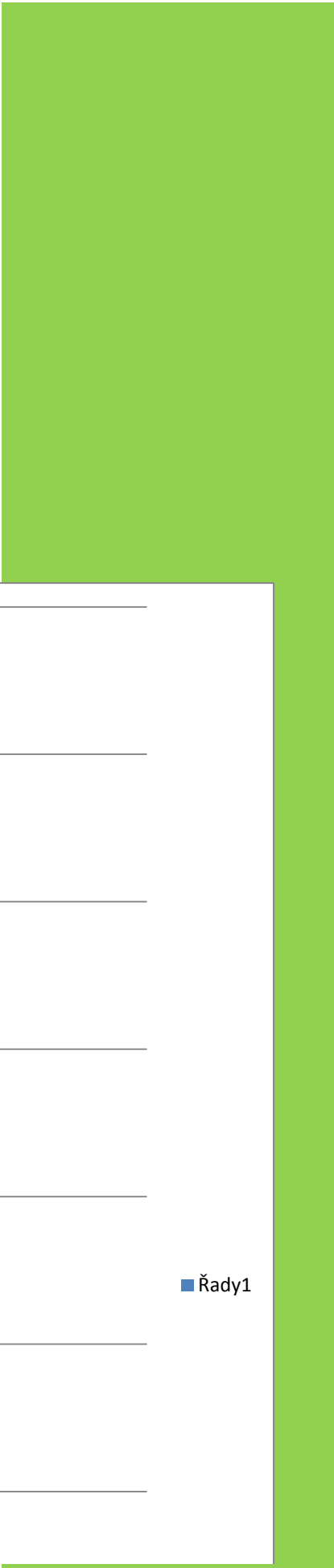

■ Řady1

7 8



| pohlaví | nemoc | tíže postiže | zaměstnání | délka onen | výška | hmotnost |
|---------|-------|--------------|------------------|------------|-------|----------|
| muž | 1 | 2 | brusič | dlouhá | 177 | 49.8 |
| muž | 1 | 3 | dělník | střední | 167 | 56.0 |
| žena | 1 | 2 | vrátný | střední | 182 | 60.7 |
| muž | 1 | 2 | tesař | dlouhá | 193 | 57.6 |
| žena | 1 | 2 | operní zpěvák | krátká | 192 | 59.0 |
| muž | 1 | 1 | dělník | střední | 197 | 61.5 |
| muž | 0 | 0 | soustružník | krátká | 158 | 63.2 |
| muž | 1 | 2 | obraběč kovů | střední | 178 | 60.7 |
| žena | 0 | 0 | soustružník | krátká | 191 | 61.4 |
| žena | 0 | 0 | frézař | krátká | 169 | 57.6 |
| žena | 1 | 1 | konfekcionér | střední | 173 | 68.1 |
| žena | 1 | 2 | klempíř | střední | 163 | 62.5 |
| muž | 1 | 2 | student | střední | 162 | 67.4 |
| muž | 1 | 2 | důchodce | střední | 170 | 59.2 |
| muž | 1 | 1 | frézař | střední | 172 | 65.2 |
| muž | 0 | 0 | dělník | krátká | 159 | 66.3 |
| muž | 1 | 2 | opravář | střední | 174 | 67.8 |
| muž | 1 | 2 | dělník | dlouhá | 176 | 67.8 |
| žena | 1 | 2 | galvanizer | dlouhá | 181 | 62.9 |
| žena | 1 | 2 | servisní technik | krátká | 176 | 69.8 |
| žena | 1 | 2 | automechanik | střední | 177 | 66.2 |
| žena | 1 | 2 | student | střední | 176 | 69.5 |
| žena | 1 | 2 | učitel | střední | 193 | 54.4 |
| muž | 0 | 0 | obchodník | krátká | 179 | 65.6 |
| muž | 1 | 3 | zámečnick | střední | 178 | 66.7 |
| muž | 0 | 0 | výtvarník | krátká | 175 | 70.2 |
| muž | 0 | 0 | důchodce | krátká | 200 | 64.7 |
| muž | 1 | 2 | dozorce | střední | 189 | 68.4 |
| muž | 1 | 2 | důchodce | střední | 204 | 70.0 |
| muž | 1 | 2 | dělník | dlouhá | 173 | 67.3 |
| muž | 1 | 2 | důchodce | střední | 197 | 66.8 |
| muž | 1 | 1 | důchodce | krátká | 164 | 66.8 |
| žena | 1 | 2 | údržbář | krátká | 185 | 62.5 |
| žena | 1 | 2 | dělník | dlouhá | 189 | 71.5 |
| žena | 1 | 2 | údržbář | střední | 199 | 66.3 |
| muž | 1 | 3 | kontrolor | střední | 179 | 69.1 |
| muž | 1 | 2 | technik | střední | 175 | 64.8 |
| muž | 0 | 0 | dělník | krátká | 187 | 65.0 |
| muž | 1 | 1 | operátor | střední | 176 | 71.1 |
| muž | 1 | 3 | nástrojař | střední | 188 | 68.4 |
| žena | 1 | 2 | brusič | střední | 166 | 64.0 |
| žena | 1 | 2 | dělník | střední | 172 | 62.1 |
| muž | 1 | 2 | podlahář | střední | 165 | 65.7 |
| muž | 1 | 2 | soustružník | krátká | 176 | 65.3 |
| muž | 1 | 2 | brusič | střední | 180 | 68.1 |
| muž | 1 | 2 | zámečnick | střední | 180 | 59.9 |
| muž | 1 | 2 | instalatér | krátká | 177 | 71.7 |

| | | | | | |
|------|---|------------------------------|---------|-----|------|
| muž | 1 | 2 horizontář | dlouhá | 202 | 68.0 |
| žena | 1 | 2 zedník | střední | 163 | 67.9 |
| žena | 1 | 1 lékař | střední | 173 | 70.8 |
| žena | 1 | 2 obráběč kovů | střední | 154 | 61.2 |
| žena | 1 | 2 dělník | střední | 194 | 70.2 |
| žena | 0 | 0 frézař | krátká | 167 | 72.1 |
| muž | 1 | 3 frézař | střední | 173 | 73.8 |
| muž | 1 | 2 dělník | střední | 188 | 66.5 |
| muž | 1 | 2 údržbář | střední | 185 | 79.2 |
| muž | 1 | 2 dělník | dlouhá | 189 | 70.3 |
| muž | 1 | 2 seřizovač | střední | 186 | 64.6 |
| muž | 1 | 1 brusič | střední | 166 | 69.3 |
| žena | 0 | 0 obráběč kovů | krátká | 169 | 66.6 |
| muž | 1 | 2 učitel | střední | 187 | 66.7 |
| muž | 1 | 2 OSVČ | střední | 183 | 62.1 |
| muž | 1 | 3 projektant | střední | 171 | 65.5 |
| muž | 1 | 2 student | střední | 178 | 68.5 |
| muž | 1 | 2 důchodce | střední | 181 | 67.6 |
| muž | 1 | 3 frézař | střední | 186 | 69.1 |
| muž | 0 | 0 správce výpočetní techniky | krátká | 181 | 69.4 |
| muž | 1 | 2 učitel | střední | 171 | 76.0 |
| muž | 1 | 2 dělník | dlouhá | 199 | 69.6 |
| žena | 1 | 2 tesař | krátká | 185 | 73.6 |
| žena | 1 | 2 skladník | střední | 181 | 70.6 |
| žena | 1 | 2 programátor | střední | 188 | 72.6 |
| muž | 0 | 0 dělník | krátká | 189 | 63.8 |
| muž | 1 | 2 zedník | střední | 174 | 72.2 |
| muž | 0 | 0 důchodce | krátká | 171 | 74.2 |
| muž | 1 | 1 údržbář | dlouhá | 191 | 74.2 |
| muž | 1 | 2 brusič | střední | 168 | 75.8 |
| žena | 1 | 2 technik | střední | 164 | 68.1 |
| žena | 1 | 1 OSVČ | střední | 187 | 61.0 |
| muž | 1 | 2 správce bazénu | dlouhá | 186 | 66.7 |
| muž | 1 | 2 zedník | střední | 202 | 73.4 |
| muž | 1 | 3 dělník | střední | 194 | 72.4 |
| muž | 1 | 2 skladník | krátká | 193 | 70.4 |
| muž | 1 | 2 údržbář | střední | 181 | 70.2 |
| muž | 1 | 2 obráběč kovů | krátká | 180 | 65.1 |
| žena | 0 | 0 operátor | krátká | 185 | 67.7 |
| žena | 1 | 2 učeň | krátká | 180 | 68.3 |
| žena | 1 | 2 provozní | střední | 169 | 75.1 |

| Počet z nemoc Popisky řádků | Popisky sloupců | | Celkový součet |
|--------------------------------|-----------------|-----------|----------------|
| | 0 | 1 | |
| muž | 9 | 49 | 58 |
| žena | 5 | 25 | 30 |
| Celkový součet | 14 | 74 | 88 |

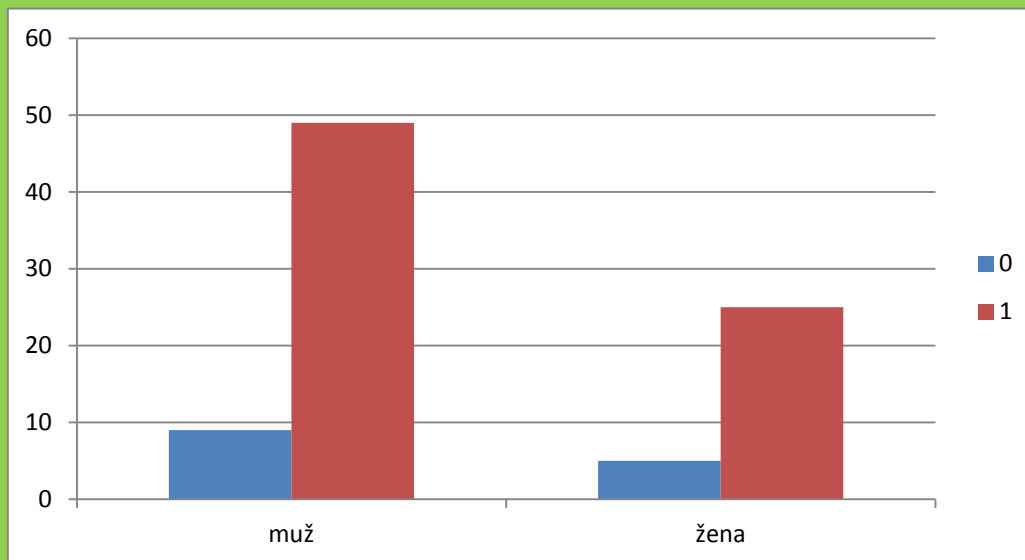

Povolte na kartě Vzorce v Možnostech nastavení aplikace Excel iterativní přepočítání a nastavte počet iterací na 100. V mapě 30 × 30 polí níže vložte do prázdných buněk vzorec, který spočítá hodnotu buňky jako průměr 5 okolních buněk u krajů budou průměrem 5 okolních a buňky v rozích 3 okolních buněk.

Použijte funkci Podmíněné formátování pro barevné zvýraznění rozdílů v buňkách mapy.

| | | | | | | | | | | | | | | | | | | | |
|----|-----|----|----|----|----|----|----|-----|----|----|----|----|----|----|----|----|----|----|----|
| 76 | 76 | 76 | 76 | 75 | 75 | 74 | 73 | 71 | 69 | 66 | 63 | 60 | 56 | 52 | 49 | 45 | 42 | 38 | 35 |
| 76 | 76 | 76 | 76 | 76 | 75 | 74 | 73 | 71 | 69 | 66 | 63 | 60 | 56 | 53 | 49 | 45 | 41 | 38 | 35 |
| 76 | 76 | 76 | 76 | 76 | 76 | 75 | 74 | 72 | 70 | 67 | 64 | 60 | 56 | 53 | 49 | 45 | 41 | 37 | 34 |
| 76 | 76 | 76 | 76 | 76 | 76 | 76 | 75 | 74 | 71 | 68 | 65 | 61 | 57 | 53 | 49 | 45 | 41 | 36 | 32 |
| 76 | 76 | 76 | 77 | 77 | 77 | 78 | 78 | 77 | 74 | 70 | 65 | 61 | 57 | 53 | 49 | 45 | 40 | 35 | 29 |
| 76 | 76 | 76 | 77 | 77 | 78 | 79 | 82 | 81 | 78 | 71 | 66 | 61 | 57 | 53 | 49 | 45 | 40 | 35 | 29 |
| 76 | 76 | 76 | 77 | 77 | 78 | 80 | 83 | 100 | 79 | 72 | 66 | 61 | 57 | 53 | 49 | 45 | 41 | 36 | 30 |
| 76 | 76 | 76 | 77 | 77 | 77 | 79 | 81 | 81 | 77 | 71 | 66 | 61 | 57 | 53 | 49 | 46 | 42 | 38 | 35 |
| 76 | 76 | 76 | 76 | 76 | 76 | 77 | 77 | 76 | 73 | 69 | 64 | 60 | 57 | 53 | 49 | 46 | 43 | 40 | 37 |
| 76 | 76 | 76 | 76 | 76 | 75 | 75 | 74 | 72 | 70 | 66 | 63 | 59 | 56 | 53 | 50 | 47 | 44 | 42 | 40 |
| 76 | 76 | 76 | 75 | 75 | 74 | 73 | 72 | 70 | 67 | 65 | 61 | 58 | 55 | 52 | 49 | 47 | 45 | 43 | 41 |
| 76 | 76 | 76 | 75 | 74 | 73 | 72 | 70 | 68 | 66 | 63 | 60 | 57 | 54 | 52 | 49 | 47 | 45 | 43 | 42 |
| 77 | 77 | 76 | 75 | 74 | 73 | 71 | 69 | 67 | 64 | 61 | 59 | 56 | 53 | 51 | 49 | 47 | 45 | 44 | 43 |
| 77 | 77 | 77 | 76 | 74 | 73 | 71 | 68 | 66 | 63 | 60 | 57 | 54 | 52 | 50 | 48 | 46 | 45 | 44 | 43 |
| 79 | 78 | 77 | 76 | 75 | 73 | 70 | 68 | 65 | 62 | 58 | 55 | 52 | 50 | 48 | 47 | 46 | 44 | 43 | 42 |
| 80 | 80 | 79 | 77 | 75 | 73 | 70 | 68 | 65 | 61 | 57 | 53 | 49 | 47 | 47 | 46 | 45 | 44 | 43 | 42 |
| 82 | 82 | 81 | 79 | 76 | 74 | 71 | 68 | 64 | 61 | 57 | 52 | 40 | 46 | 46 | 45 | 44 | 43 | 42 | 41 |
| 86 | 85 | 83 | 81 | 78 | 75 | 71 | 68 | 65 | 61 | 57 | 52 | 48 | 46 | 46 | 45 | 43 | 42 | 41 | 40 |
| 90 | 89 | 86 | 83 | 79 | 76 | 72 | 68 | 65 | 61 | 57 | 54 | 50 | 48 | 46 | 44 | 43 | 41 | 40 | 39 |
| 96 | 94 | 91 | 85 | 80 | 76 | 73 | 69 | 65 | 62 | 58 | 55 | 51 | 49 | 46 | 44 | 42 | 40 | 38 | 37 |
| 98 | 110 | 92 | 86 | 81 | 77 | 73 | 70 | 66 | 62 | 59 | 55 | 52 | 49 | 46 | 43 | 41 | 38 | 37 | 36 |
| 97 | 95 | 92 | 86 | 82 | 78 | 74 | 70 | 66 | 63 | 59 | 56 | 52 | 49 | 46 | 43 | 39 | 36 | 34 | 33 |
| 92 | 91 | 88 | 85 | 81 | 78 | 74 | 71 | 67 | 63 | 60 | 56 | 53 | 49 | 46 | 42 | 38 | 33 | 30 | 29 |
| 88 | 87 | 86 | 84 | 81 | 78 | 75 | 71 | 67 | 64 | 60 | 56 | 53 | 49 | 46 | 42 | 37 | 32 | 15 | 28 |
| 86 | 85 | 84 | 83 | 82 | 79 | 76 | 72 | 68 | 64 | 60 | 57 | 53 | 49 | 46 | 42 | 38 | 32 | 30 | 29 |
| 84 | 84 | 83 | 82 | 81 | 85 | 76 | 72 | 68 | 64 | 60 | 57 | 53 | 50 | 46 | 43 | 39 | 36 | 33 | 32 |
| 83 | 82 | 82 | 81 | 80 | 79 | 76 | 71 | 68 | 64 | 60 | 57 | 53 | 50 | 47 | 43 | 40 | 37 | 35 | 34 |
| 82 | 81 | 81 | 80 | 79 | 77 | 74 | 71 | 67 | 64 | 60 | 57 | 54 | 50 | 47 | 44 | 41 | 39 | 37 | 35 |
| 81 | 81 | 80 | 79 | 78 | 76 | 73 | 70 | 67 | 64 | 60 | 57 | 54 | 51 | 47 | 44 | 42 | 39 | 37 | 36 |
| 81 | 81 | 80 | 79 | 77 | 76 | 73 | 70 | 67 | 64 | 60 | 57 | 54 | 51 | 47 | 45 | 42 | 40 | 38 | 36 |

