

PTÁCI (Aves: Neognathae) České republiky II – „nepěvci“

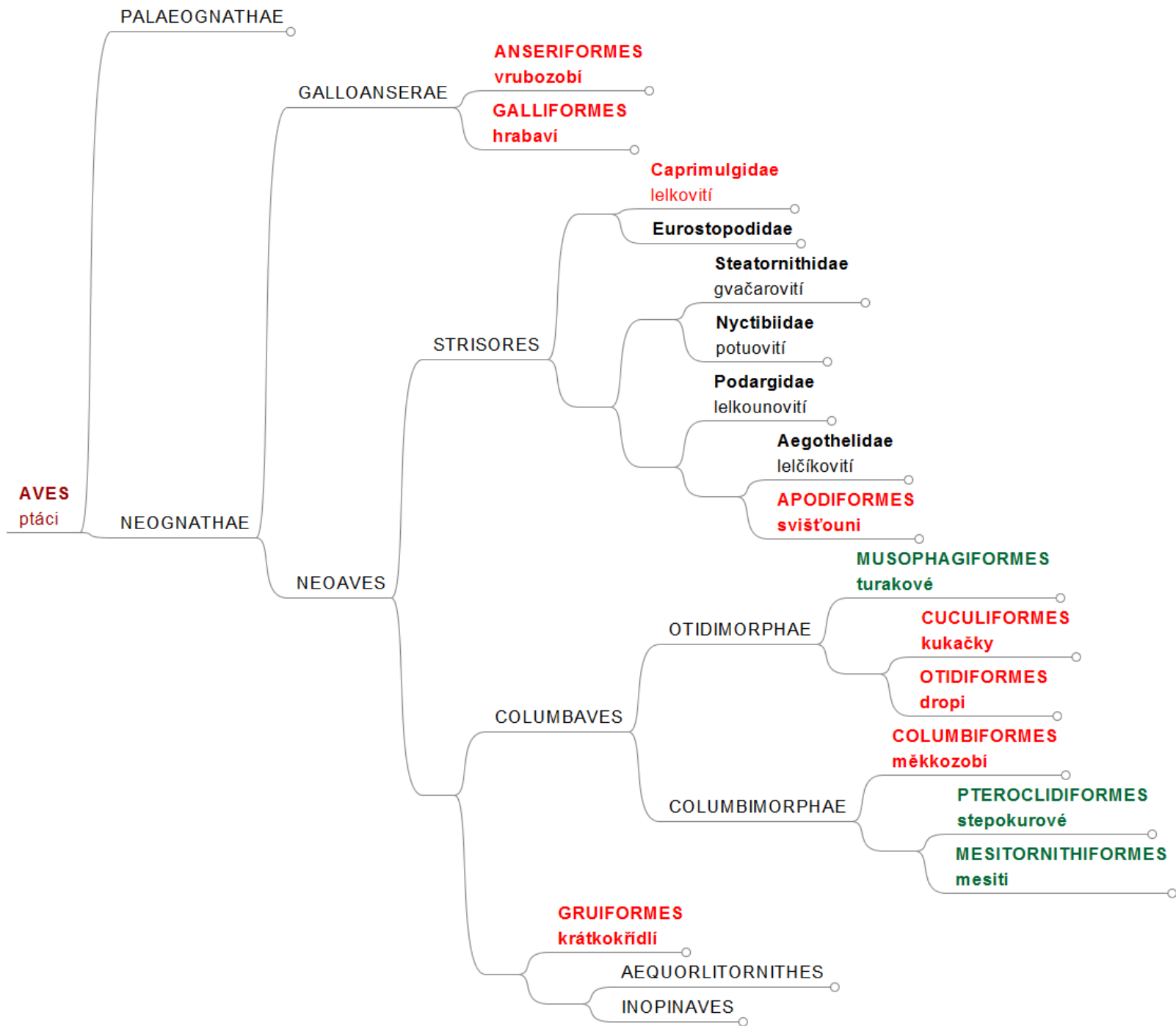

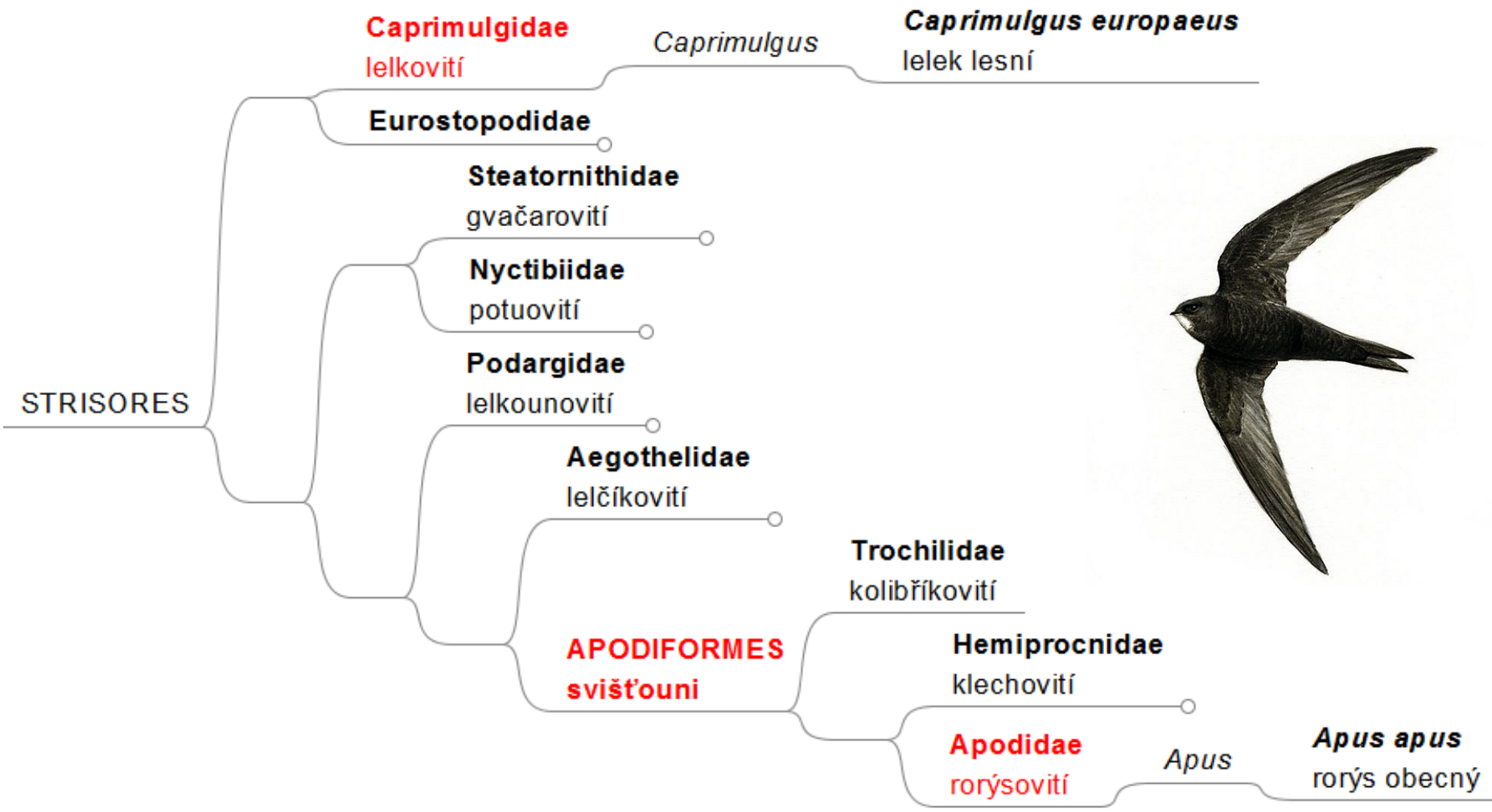



lelek lesní

Caprimulgus europaeus

Strisores: Caprimulgidae: Caprimulginae

v ČR: **hnízdí** protahuje

červený seznam ČR:

EN/EN (2003/2017)

legislativní ochrana: **SO**

červený seznam IUCN: **LC**

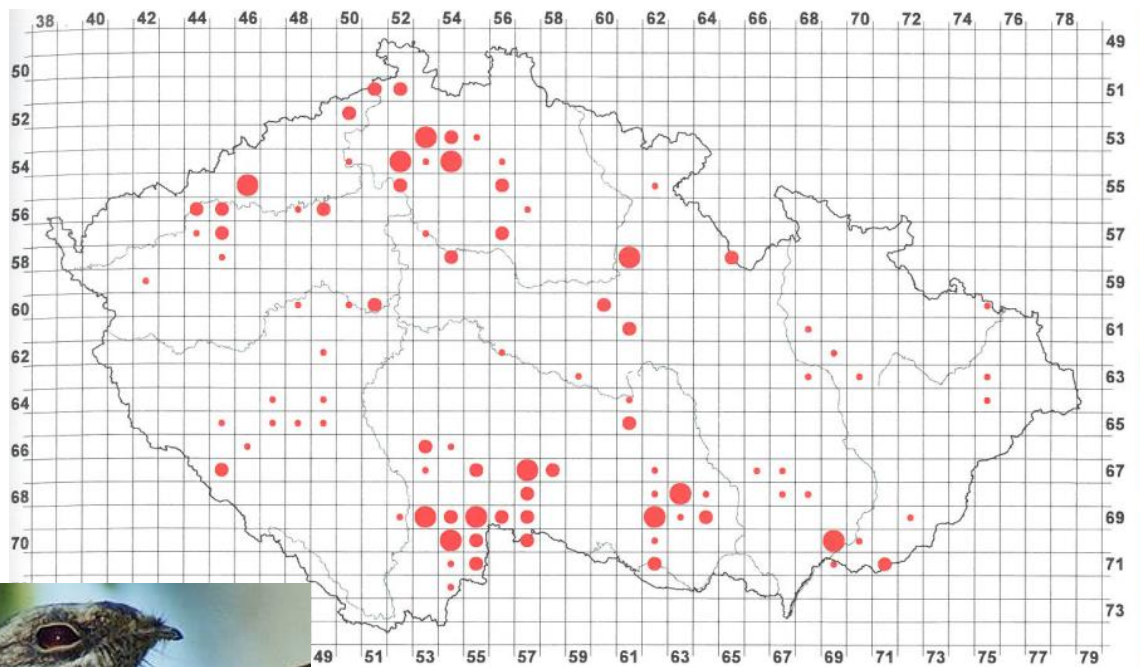

druh zaznamenán

5 % (292)	1985–1989 23 % (145)	2001–2003 15 % (91)
3 % (112)	43 % (62)	53 % (48)
5 % (104)	37 % (54)	34 % (31)
5 % (76)	20 % (29)	13 % (12)

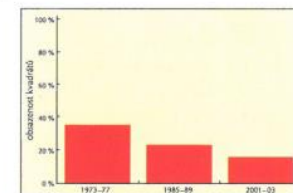

loví hmyz v letu za šera
lesy (zejm. bory na pískách)
hnízdí na zemi



rorýs obecný

Apus apus

v ČR: **hnízdí** protahuje

červený seznam ČR: LC
 legislativní ochrana: **○**
 červený seznam IUCN: LC

u nás od jara do konce léta, přísně tažný
 ve skupinách prudce létá nad domy za vydávání
 pronikavého hlasu
 ve městech, i zříceninách, skalách (i v lesích)
 hnízdí v dutinách (zejm. pod střechami budov)

vzácně a ojediněle zaletuje jihoevropský rorýs velký
 (*Tachymarptis melba*)

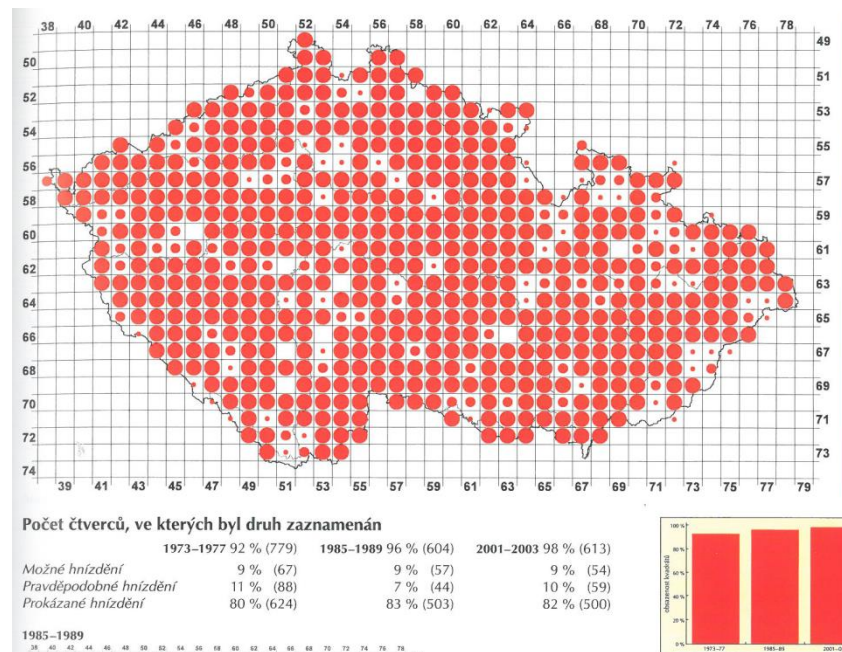

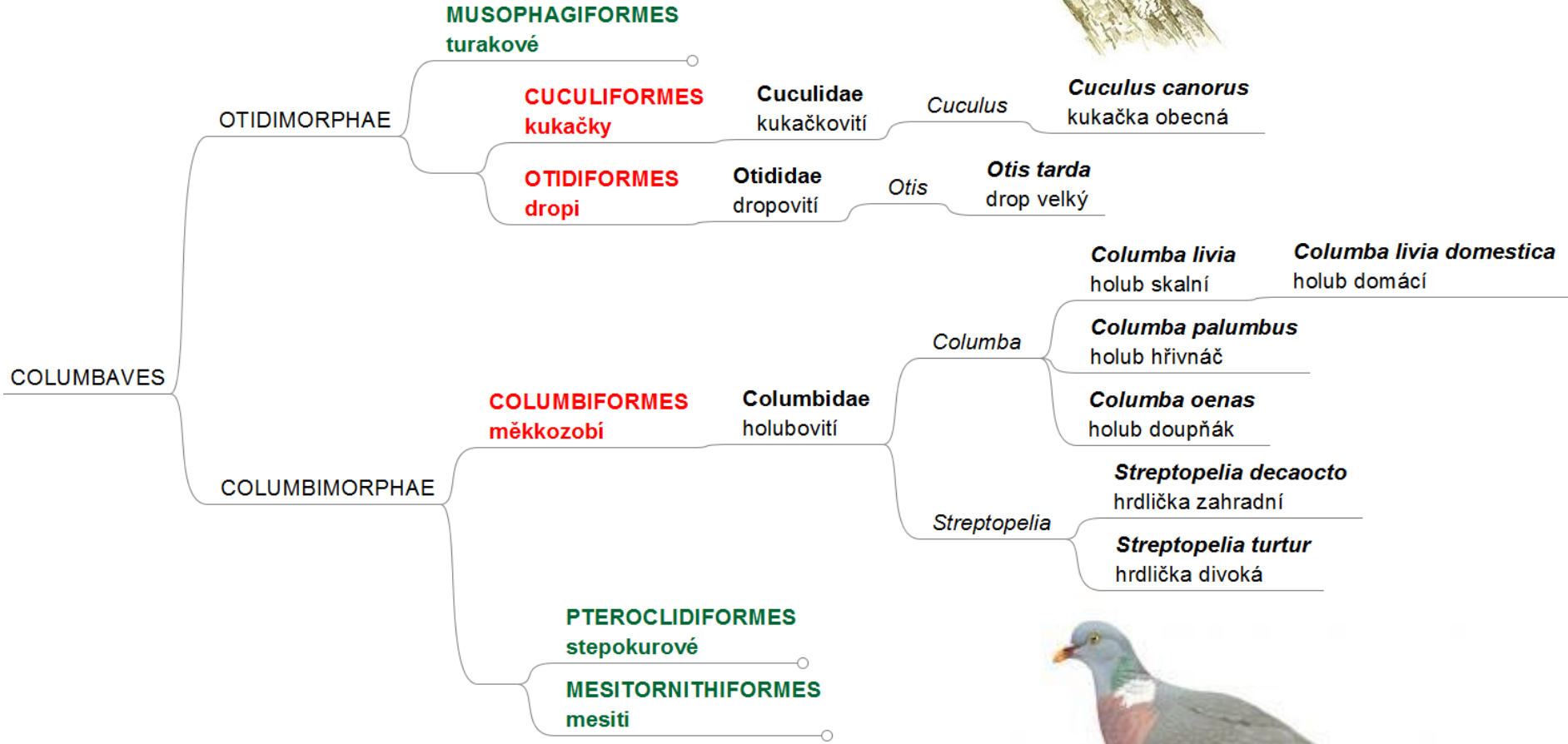

kukačka obecná

Cuculus canorus

červený seznam ČR: LC
 legislativní ochrana: -
 červený seznam IUCN: LC

v ČR: „hnízdí“ protahuje

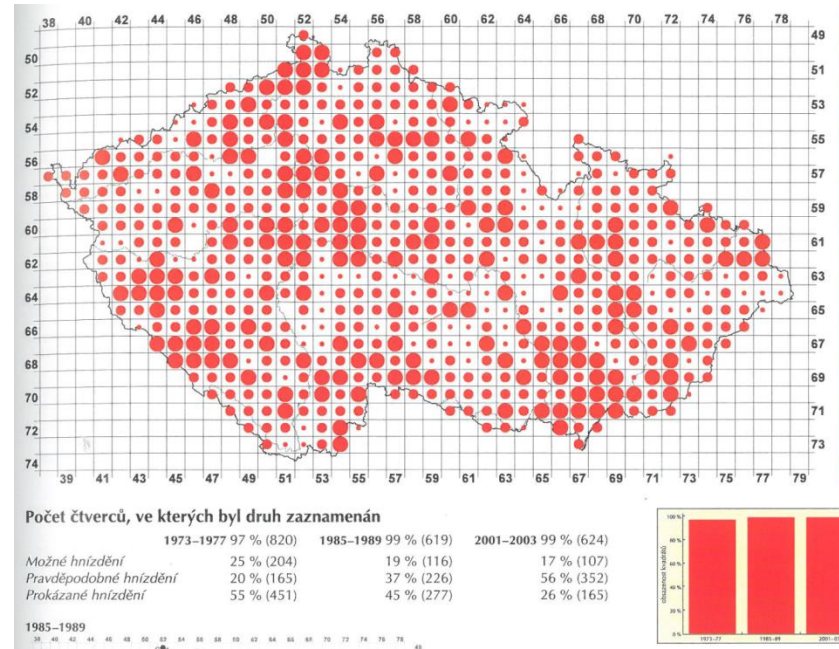

hnízdí parazit (hostitelé od střízlíka po rákosníka velkého)

lesy, okraje vod s rákosinami, na tahu i v bezlesích oblastech sedá na dráty



drop velký

Otis tarda

červený seznam ČR:	RE/RE
legislativní ochrana:	KO
červený seznam IUCN:	VU

Columbaves: Otidimorphae: Otidiformes: Otididae

nepravidelně
v ČR: hnízdí

vzácně
zimuje

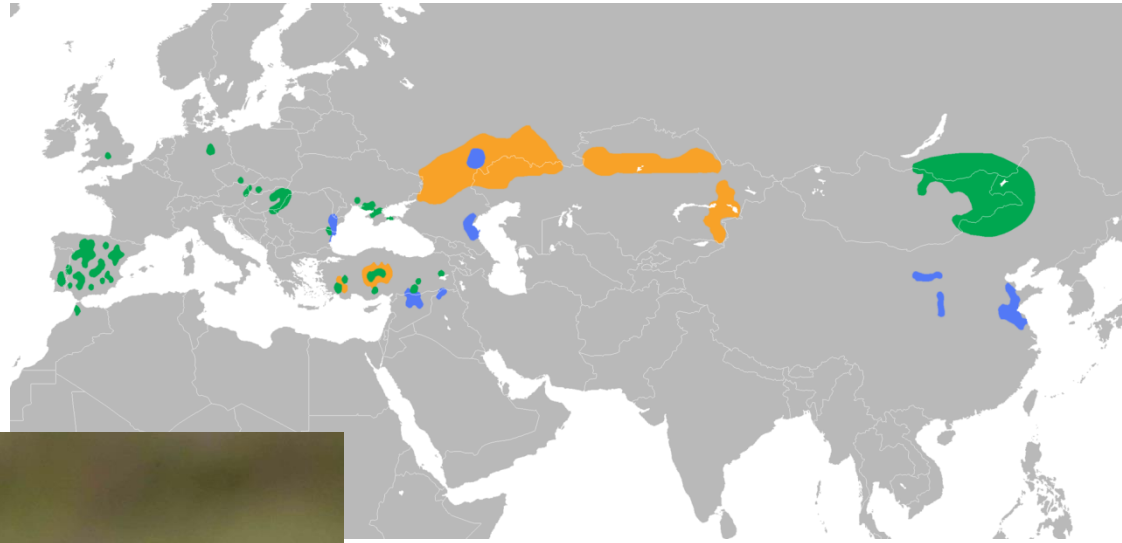

velmi plachý, pomalu chodí, neochotně létá

SR: 25-40 jedinců
z ČR vymizel (poslední hnízdění 2000)

stálý, přeletující

otevřené přehledné krajiny: stepi, louky, pole
hnízdí na zemi

holub domácí

Columba livia domestica

Columbaves: Columbimorphae: Columbiformes: Columbidae

v ČR: **hnízdí**

protahuje

zimuje

červený seznam ČR: -
legislativní ochrana: -
červený seznam IUCN: LC

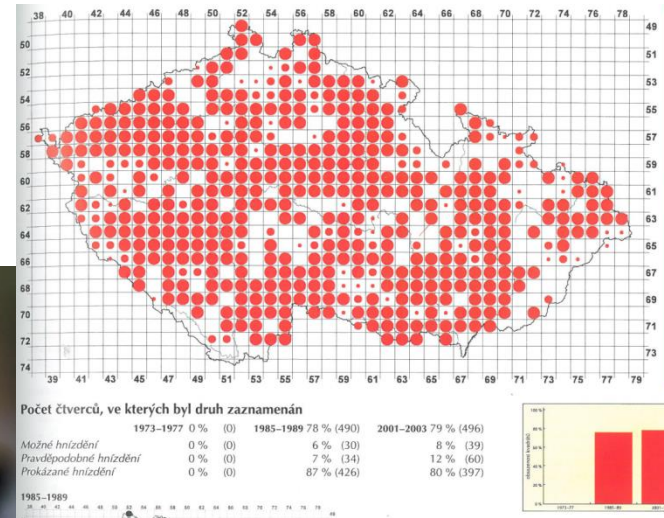

zdivočelý
nejčastější pták lidských
sídlíšť
města, vesnice
hnízdá na budovách
stálý

holub hřivnáč

Columba palumbus

Columbaves: Columbimorphae: Columbiformes: Columbidae

v ČR: **hnízdí**

protahuje

vzácně
zimuje

červený seznam ČR: LC

legislativní ochrana: -

červený seznam IUCN: LC

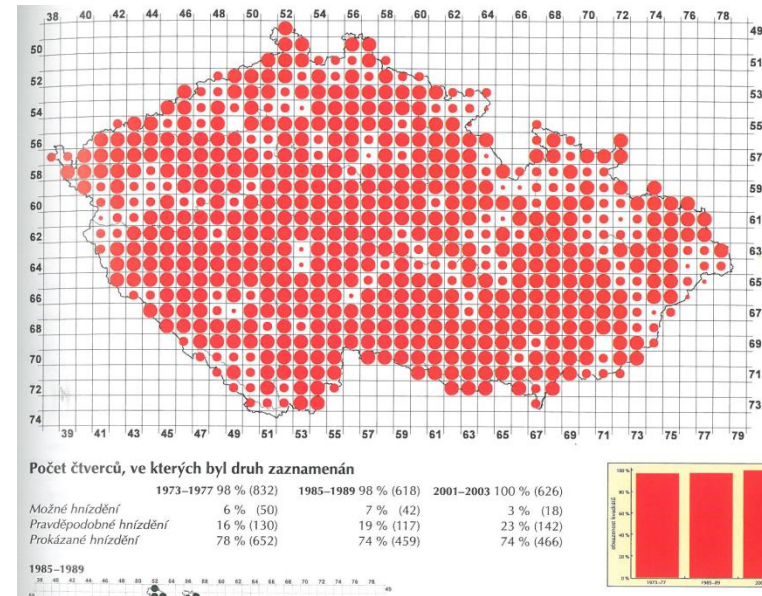

největší z našich holubovitých
tažný

lesy všech typů, městské zahrady, parky
mimo hnízdění i na polích
hnízdo na větvích stromů



holub doupňák

Columba oenas

Columbaves: Columbimorphae: Columbiformes: Columbidae

v ČR: **hnízdí**

protahuje

vzácně
zimuje

červený seznam ČR: **VU/VU**
 legislativní ochrana: **SO**
 červený seznam IUCN: **LC**

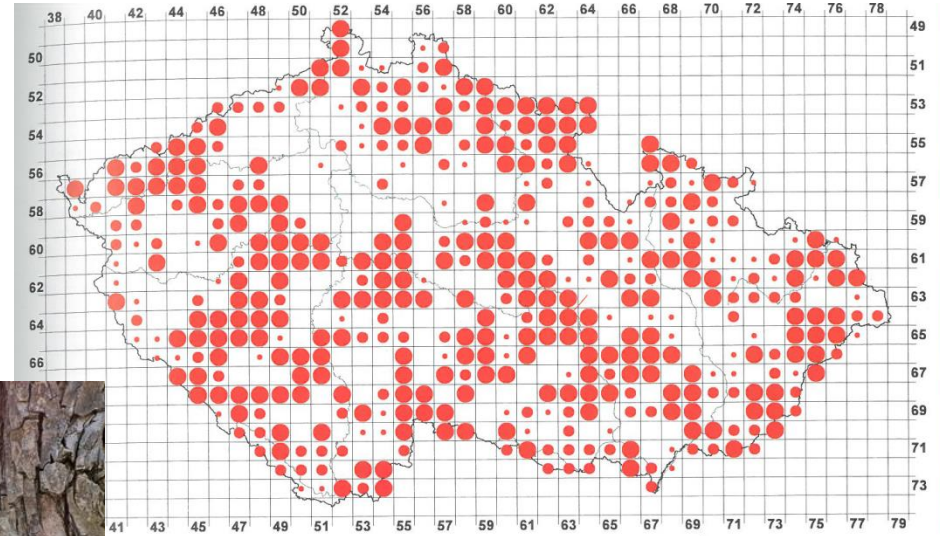

oblastí, ve kterých byl druh zaznamenán

	1973–1977 31 % (266)	1985–1989 50 % (314)	2001–2003 69 % (434)
hnízdění	26 % (68)	23 % (73)	18 % (79)
obdobné hnízdění	27 % (71)	25 % (77)	29 % (124)
hnízdění	48 % (127)	52 % (164)	53 % (231)

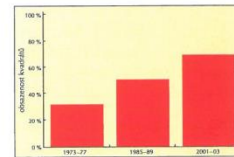

tažný

staré zachovalé listnaté lesy (téměř výhradně bučiny)

mimo hnízdění i na polích

hnízdí v dutině nejčastěji po datli
velkém (velké budky)

hrdlička zahradní

Streptopelia decaocto

Columbaves: Columbimorphae: Columbiformes: Columbidae

v ČR: **hnízdí**

protahuje

zimuje

červený seznam ČR: LC

legislativní ochrana: -

červený seznam IUCN: LC

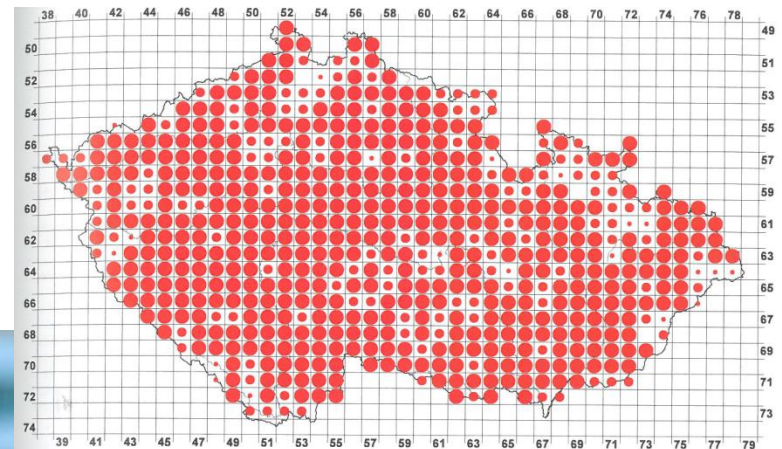

Počet čtverců, ve kterých byl druh zaznamenán

	1973–1977 96 % (811)	1985–1989 98 % (614)	2001–2003 97 % (610)
Možné hnízdění	3 % (27)	5 % (30)	3 % (20)
Pravděpodobné hnízdění	9 % (75)	13 % (79)	20 % (124)
Prokázané hnízdění	87 % (709)	82 % (505)	76 % (466)

1985–1989

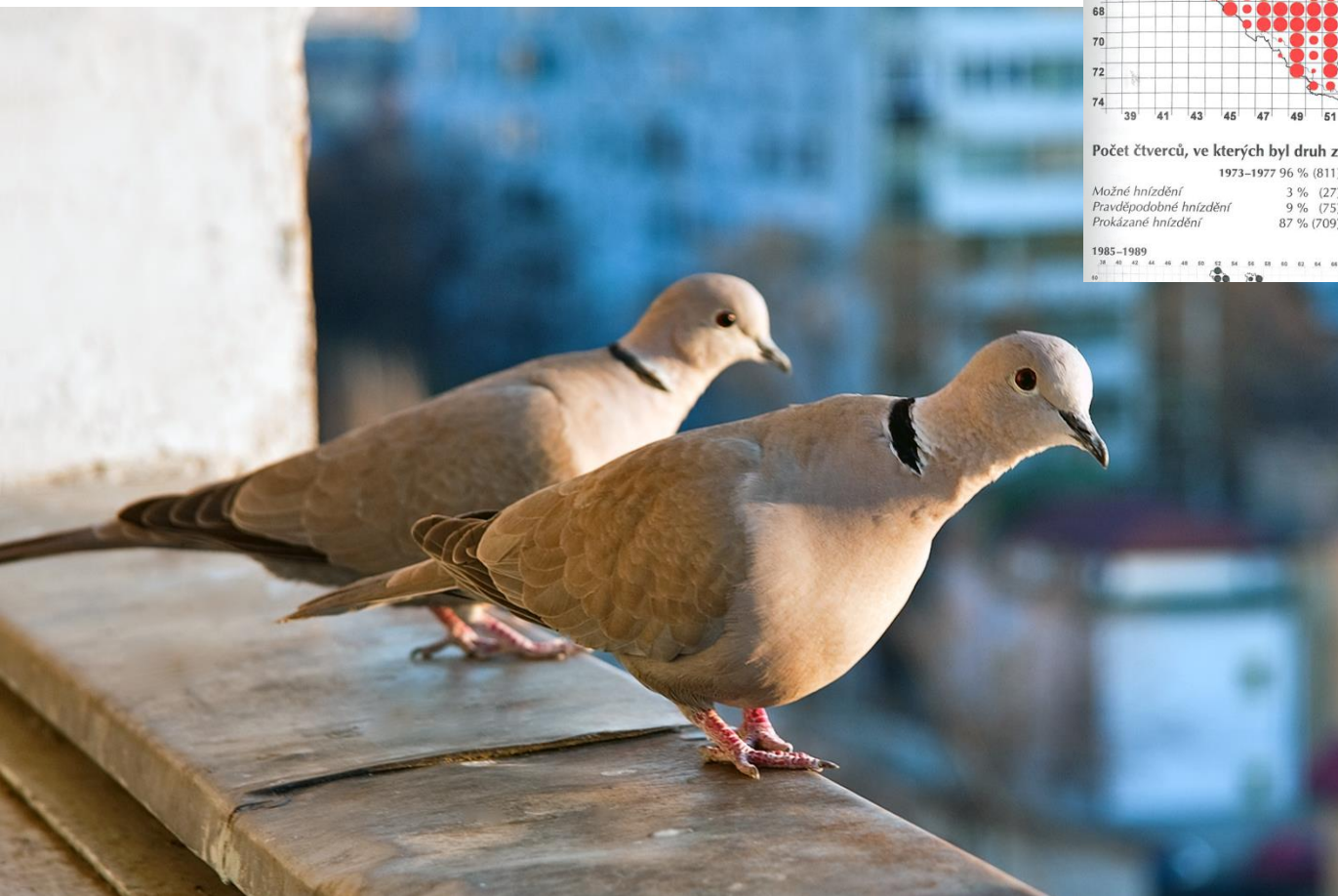
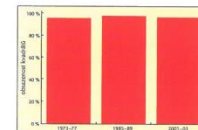

stálá
sídlíště se stromy, parky

za potravou zaletuje i do
polí (semena, odpadky)

hnízdno na stromě (vzácně
na budově)

hrdlička divoká

Streptopelia turtur

Columbaves: Columbimorphae: Columbiformes: Columbidae

v ČR: **hnízdí** protahuje

červený seznam ČR: LC
legislativní ochrana: -
červený seznam IUCN: VU

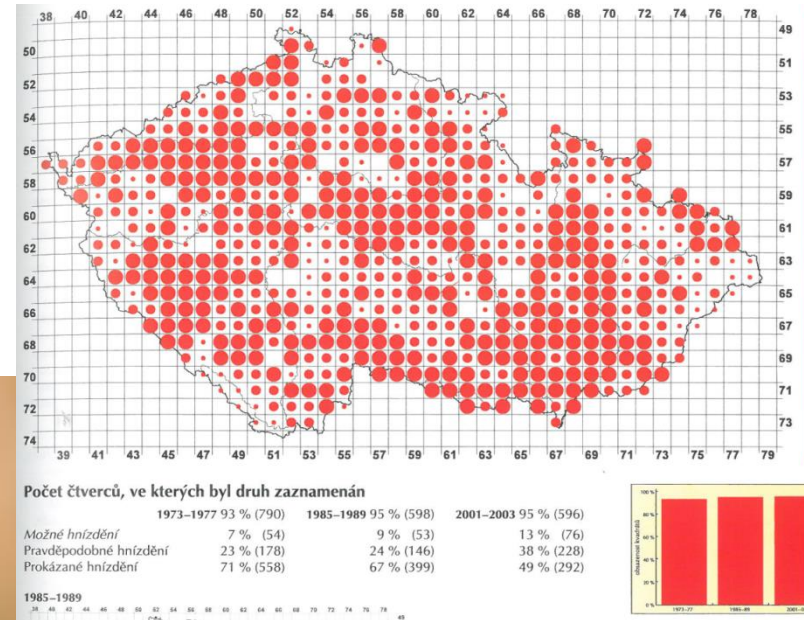

tažná
menší než hrdlička zahradní
parkové porosty s křovinami,
i městské zahrady, parky
po hnízdění často na polích
hnízdí v křovinách či nízko
na stromech



GRUIFORMES
krátkokřídlí

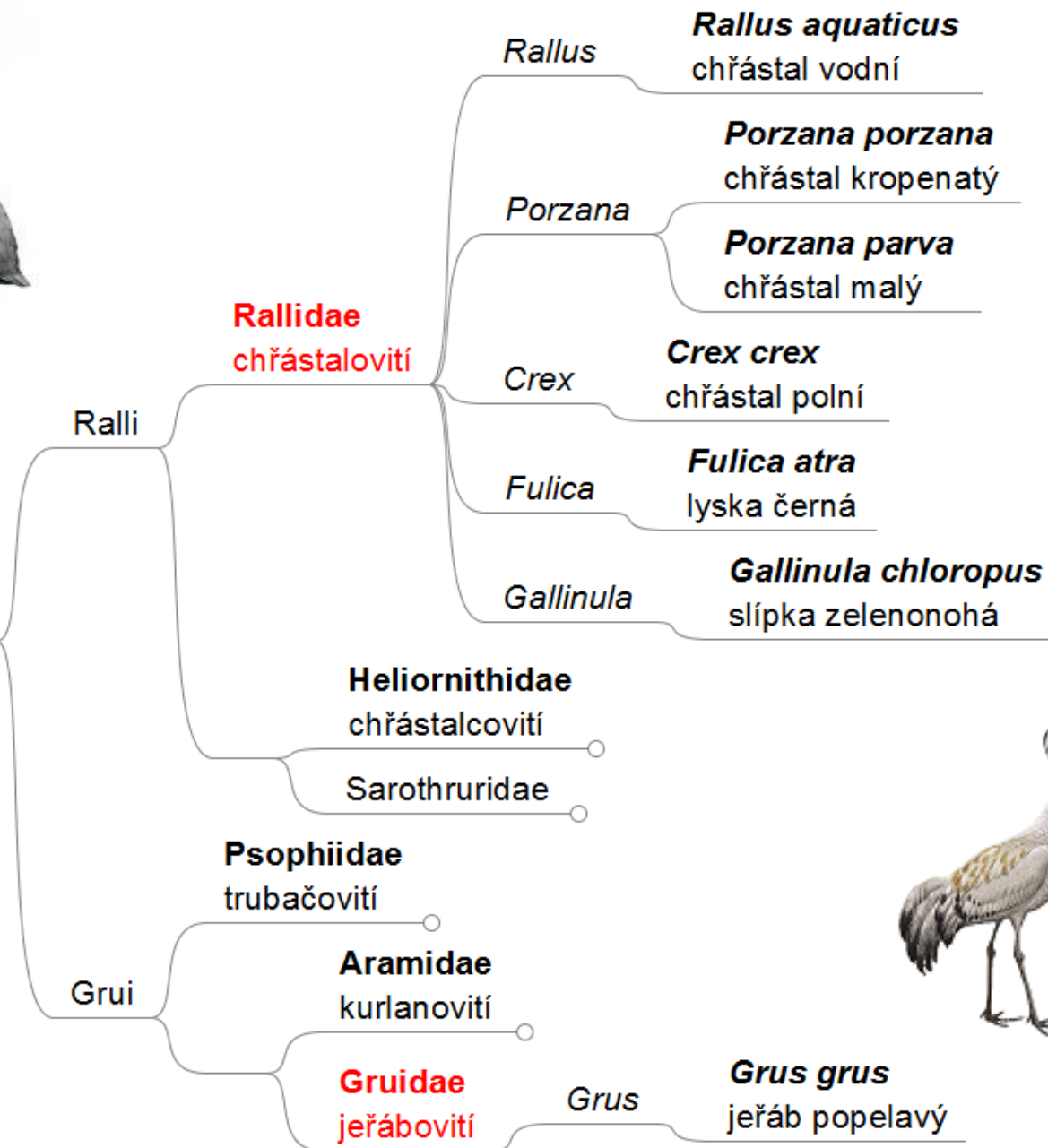

chřástal vodní

Rallus aquaticus

Gruiformes: Ralli: Rallidae

v ČR: **hnízdí** protahuje **zimuje**

červený seznam ČR: **VU/VU**
 legislativní ochrana: **SO**
 červený seznam IUCN: **LC**

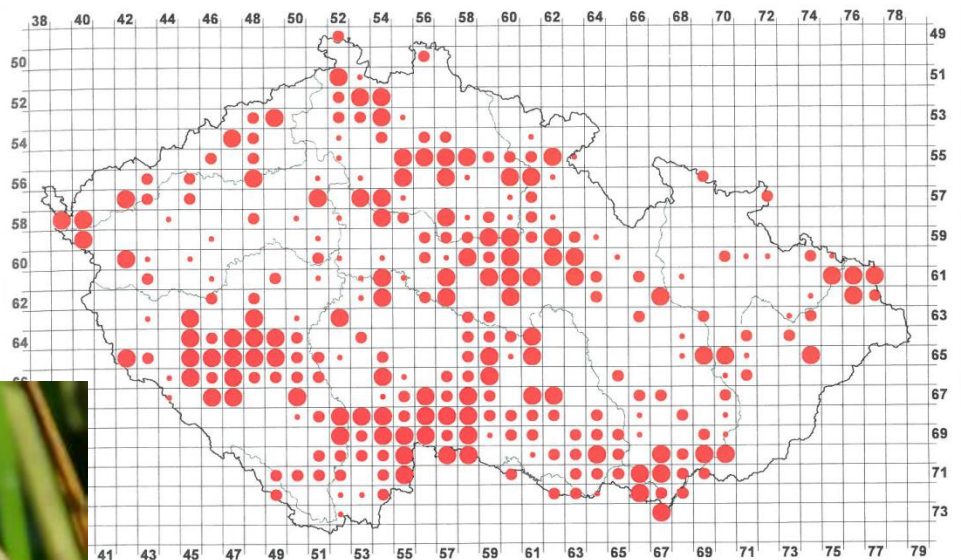

vevců, ve kterých byl druh zaznamenán

	1973–1977	32 % (268)	1985–1989	32 % (199)	2001–2003	45 % (280)
hnízdění	32 % (85)		25 % (49)		22 % (61)	
obdobné hnízdění	27 % (72)		47 % (94)		43 % (119)	
zimní hnízdění	41 % (111)		28 % (56)		36 % (100)	

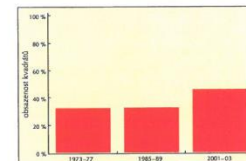

jednotlivě, velmi skrytě pobíhají v husté spleti vodních porostů

většinou tažný
rákosiny

hnízdí skrytě v trsech ostřic, rákosu

chřástal kropenatý

Porzana porzana

Gruiformes: Ralli: Rallidae

v ČR: **hnízdí**

protahuje

výjimečně
zimuje

červený seznam ČR: **EN/EN**
 legislativní ochrana: **SO**
 červený seznam IUCN: **LC**

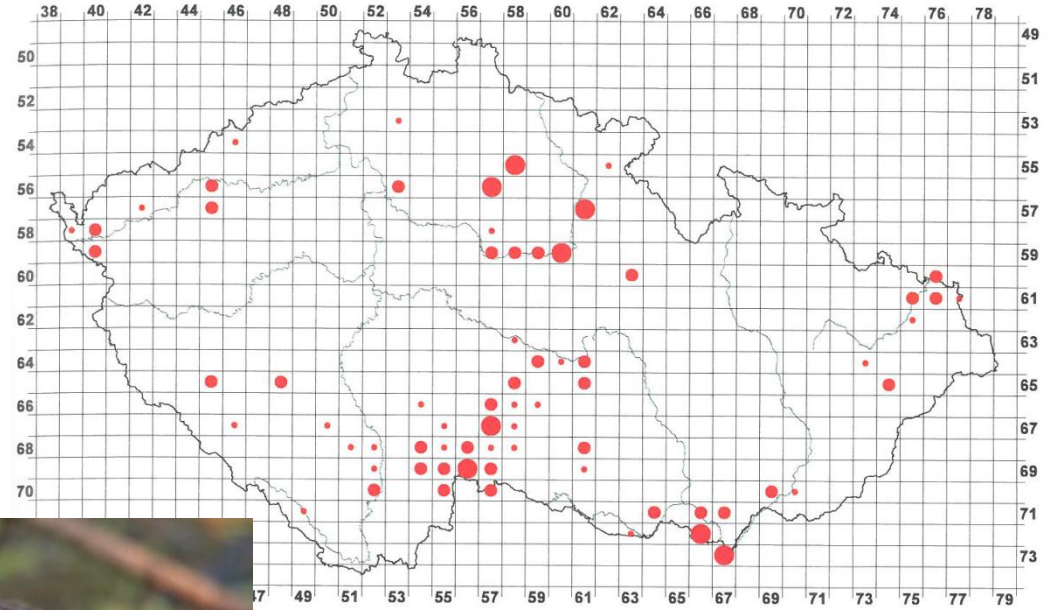

byl druh zaznamenán

1973-77	1985-1989	2001-2003
10 % (88)	9 % (58)	11 % (69)
2 % (46)	48 % (28)	41 % (28)
5 % (31)	41 % (24)	48 % (33)
3 % (11)	10 % (6)	12 % (8)

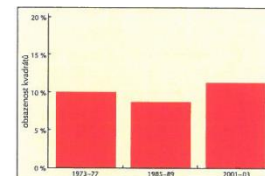

nízké bažinné porosty, zejm. ostřice
(ne rákosiny), vychází i na bahnité
plochy

hnízdí v hustém trsu

chřástal malý

Porzana parva

Gruiformes: Ralli: Rallidae

nepravidelně
v ČR: **hnízdí** protahuje

červený seznam ČR: **CR/CR**
legislativní ochrana: **KO**
červený seznam IUCN: **LC**

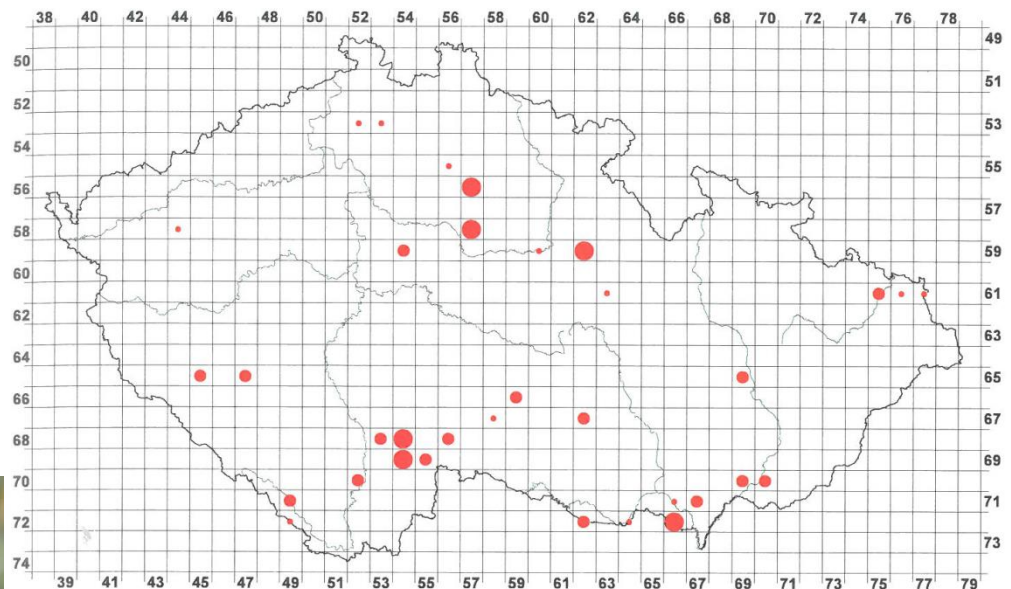

Počet čtverců, ve kterých byl druh zaznamenán

	1973–1977 2 % (13)	1985–1989 1 % (8)	2001–2003 5 % (34)
<i>Možné hnízdění</i>	69 % (9)	50 % (4)	35 % (12)
<i>Pravděpodobné hnízdění</i>	23 % (3)	38 % (3)	47 % (16)
<i>Prokázané hnízdění</i>	8 % (1)	13 % (1)	18 % (6)

1985–1989

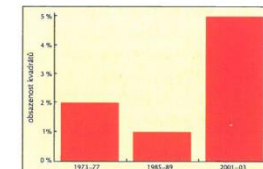

místy hnízdí, protahuje zejm. na jaře
v rákosových porostech, pobíhá po
rostlinné vrstvě na hladině
velikosti špačka



chřástal polní

Crex crex

Gruiformes: Ralli: Rallidae

v ČR: **hnízdí** protahuje

červený seznam ČR: **VU/VU**

legislativní ochrana: **SO**

červený seznam IUCN: **LC**

skrytě na loukách, v jetelovinách
hnízdo skryté na zemi

tažný

velikosti koroptve

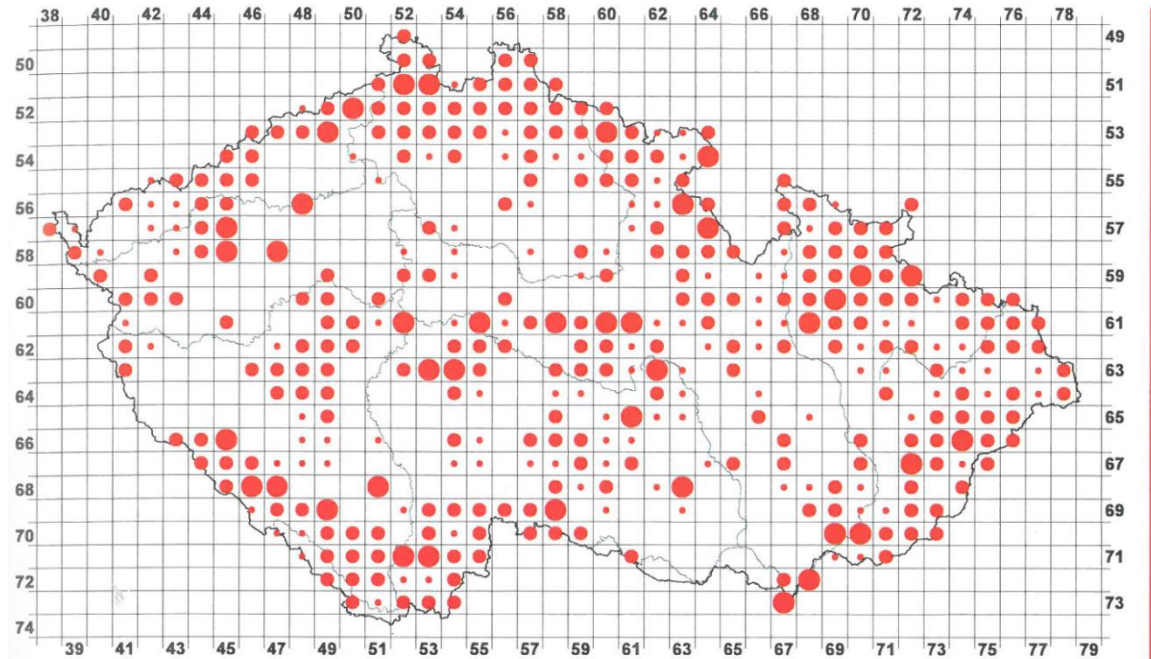

Počet čtverců, ve kterých byl druh zaznamenán

	1973–1977 38 % (325)	1985–1989 32 % (200)	2001–2003 62 % (387)
<i>Možné hnízdění</i>	47 % (154)	46 % (91)	30 % (115)
<i>Pravděpodobné hnízdění</i>	34 % (110)	49 % (97)	60 % (232)
<i>Prokázané hnízdění</i>	19 % (61)	6 % (12)	10 % (40)

1985–1989

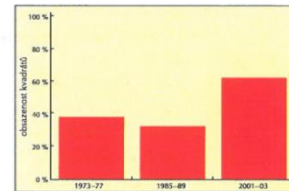
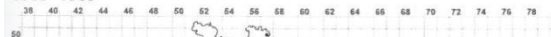



lyska černá

Fulica atra

Gruiformes: Ralli: Rallidae

v ČR: **hnízdí**

protahuje

zimuje

červený seznam ČR: LC

legislativní ochrana: -

červený seznam IUCN: LC

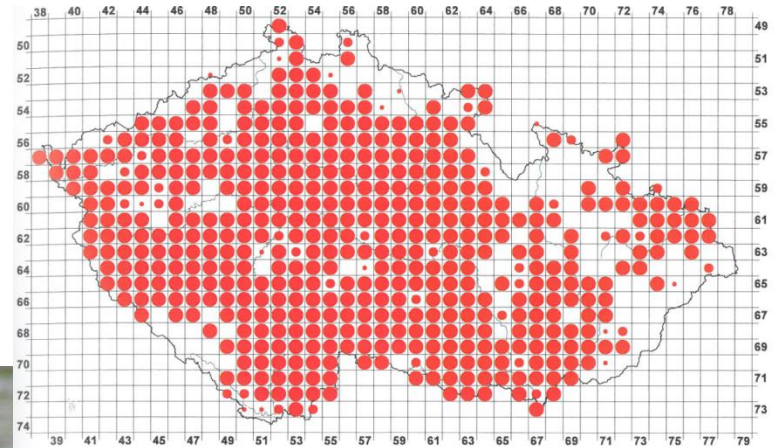

Počet čtverců, ve kterých byl druh zaznamenán

	1973–1977 76 % (639)	1985–1989 80 % (501)	2001–2003 80 % (500)
Možné hnízdění	3 % (21)	3 % (13)	3 % (14)
Pravděpodobné hnízdění	5 % (33)	4 % (18)	7 % (34)
Prokázané hnízdění	92 % (585)	94 % (470)	90 % (452)

1985–1989

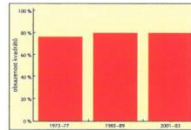

hnízdí i zimuje

plave na vodě, pocukává hlavou,
potápí se, běží po hladině s
máváním křídel

za pastvy vychází na břehy
mělké vody

zimuje na nezamrzlých vodách ve
městech

hnízdí v porostu blízko hladiny

slípka zelenonohá

Gallinula chloropus

Gruiformes: Ralli: Rallidae

v ČR: **hnízdí** protahuje **zimuje**

červený seznam ČR: NT
 legislativní ochrana: -
 červený seznam IUCN: LC

pravidelně hnízdí, jednotlivě zimuje

mělké vody včetně malých s
 minimálním břehovým porostem

skrytě v porostech či plave na hladině
 v jejich blízkosti

hnízdí v trsech rákosin u hladiny

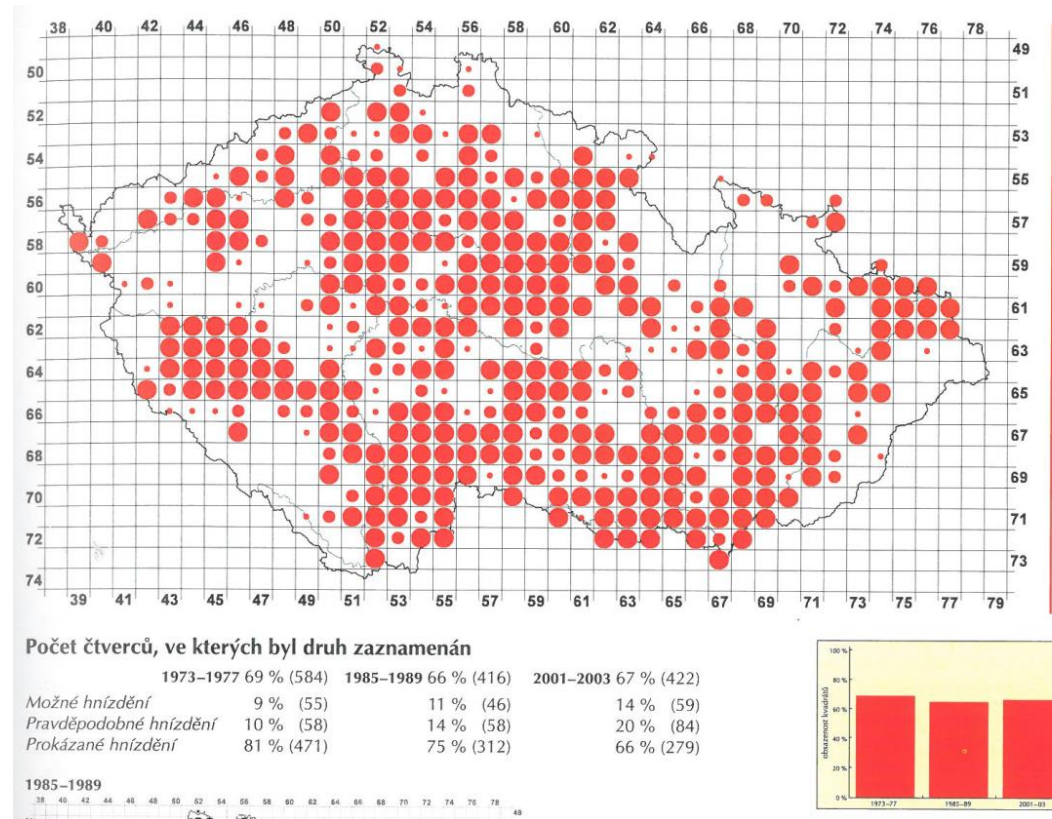



Ramón Moller Jenc
San Sebastián de la

jeřáb popelavý

*Grus grus*v ČR: **hnízdí** protahuječervený seznam ČR: **CR/CR**legislativní ochrana: **KO**červený seznam IUCN: **LC**

místy hnízdí a protahuje
za letu se ozývá, s nataženým
krkem

větší než čáp či volavka
popelavá

níže položené oblasti s

bažinami a rybníky

preferuje **hustě zarostlé okolí
vod**

hnízdí z kupy rostl. materiálu
na zemi

v ČR 14-29 hnízdících párů
(2001-2003)

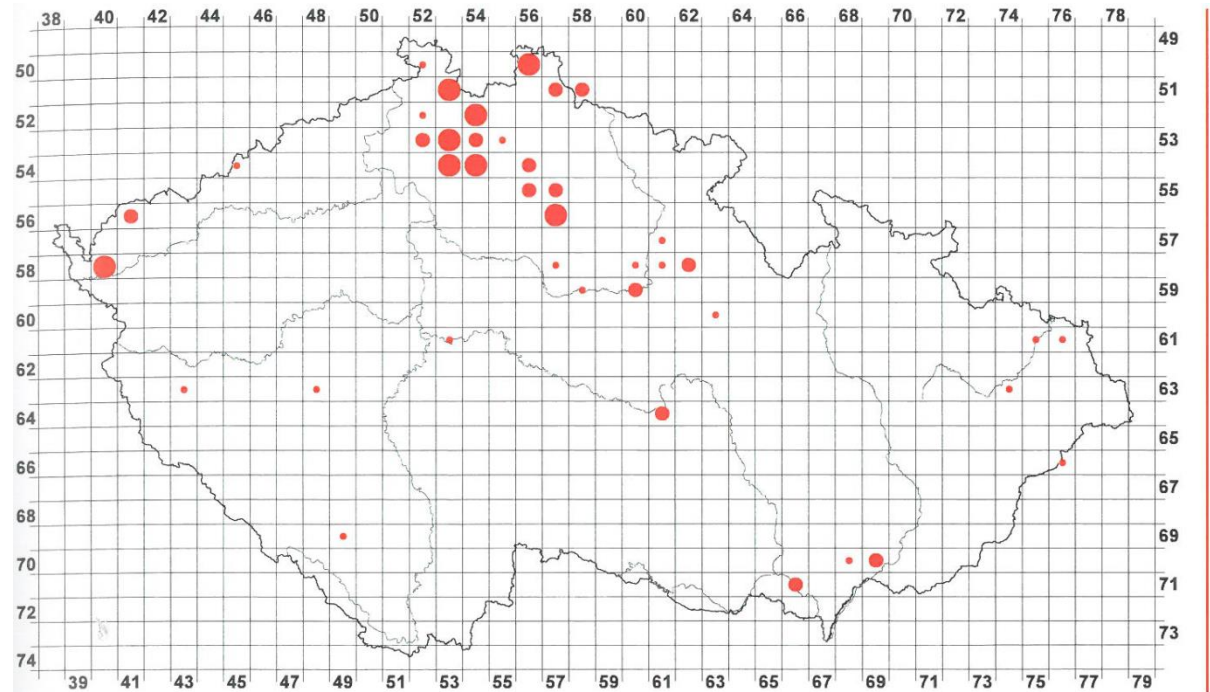

Počet čtverců, ve kterých byl druh zaznamenán

	1973–1977	0 % (0)	1985–1989	1 % (7)	2001–2003	6 % (40)
<i>Možné hníždění</i>	0 % (0)		29 % (2)		48 % (19)	
<i>Pravděpodobné hníždění</i>	0 % (0)		43 % (3)		33 % (13)	
<i>Prokázané hníždění</i>	0 % (0)		29 % (2)		20 % (8)	

1985–1989

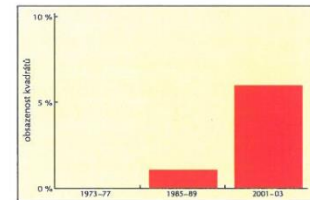

do 80. let 20. st. jen velmi vzácně protahoval
první hníždění: 1989 u Doks, od 1992 u Chebu, od
1995 hnízdí ve Šluknovském výběžku



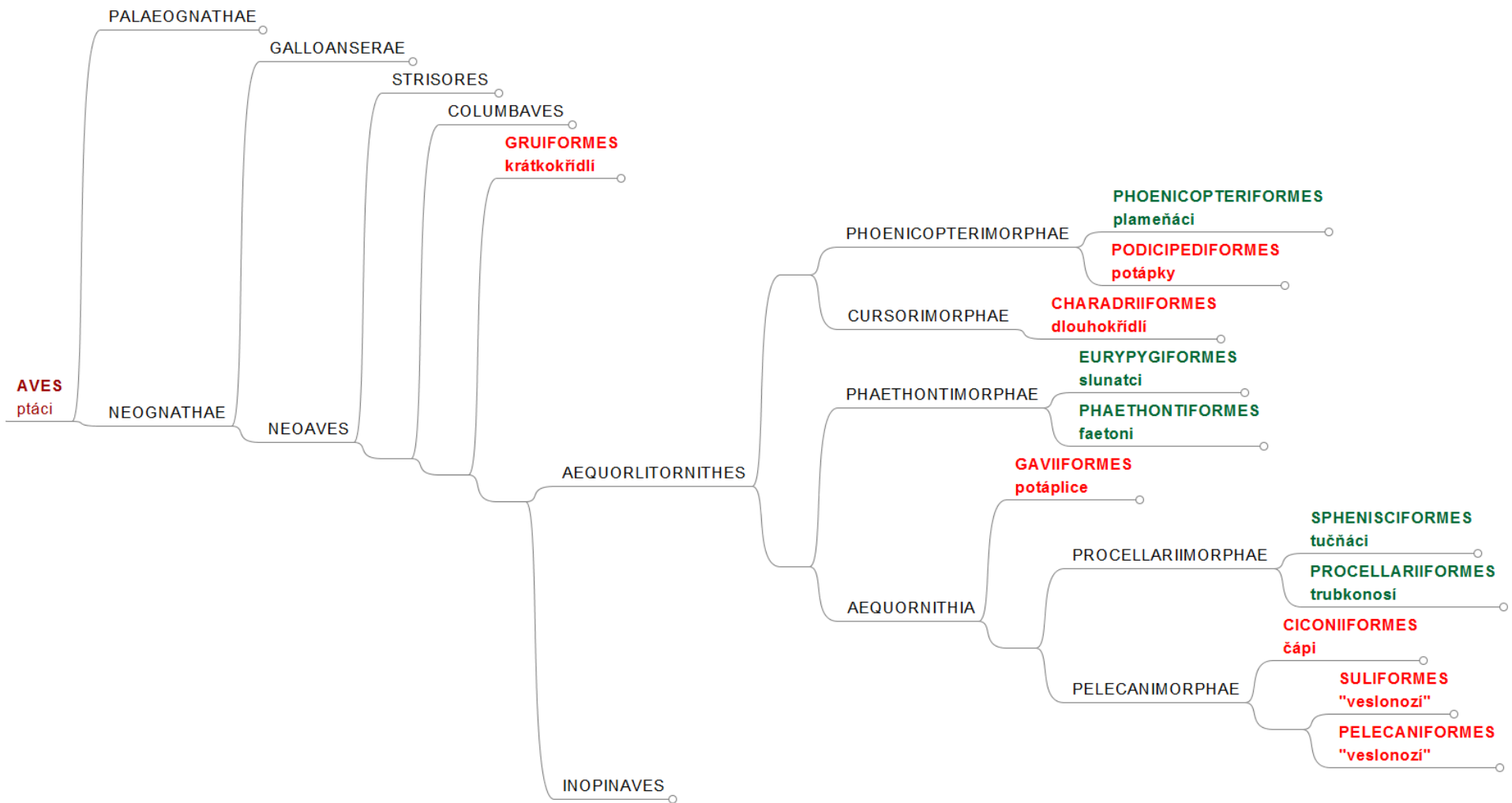

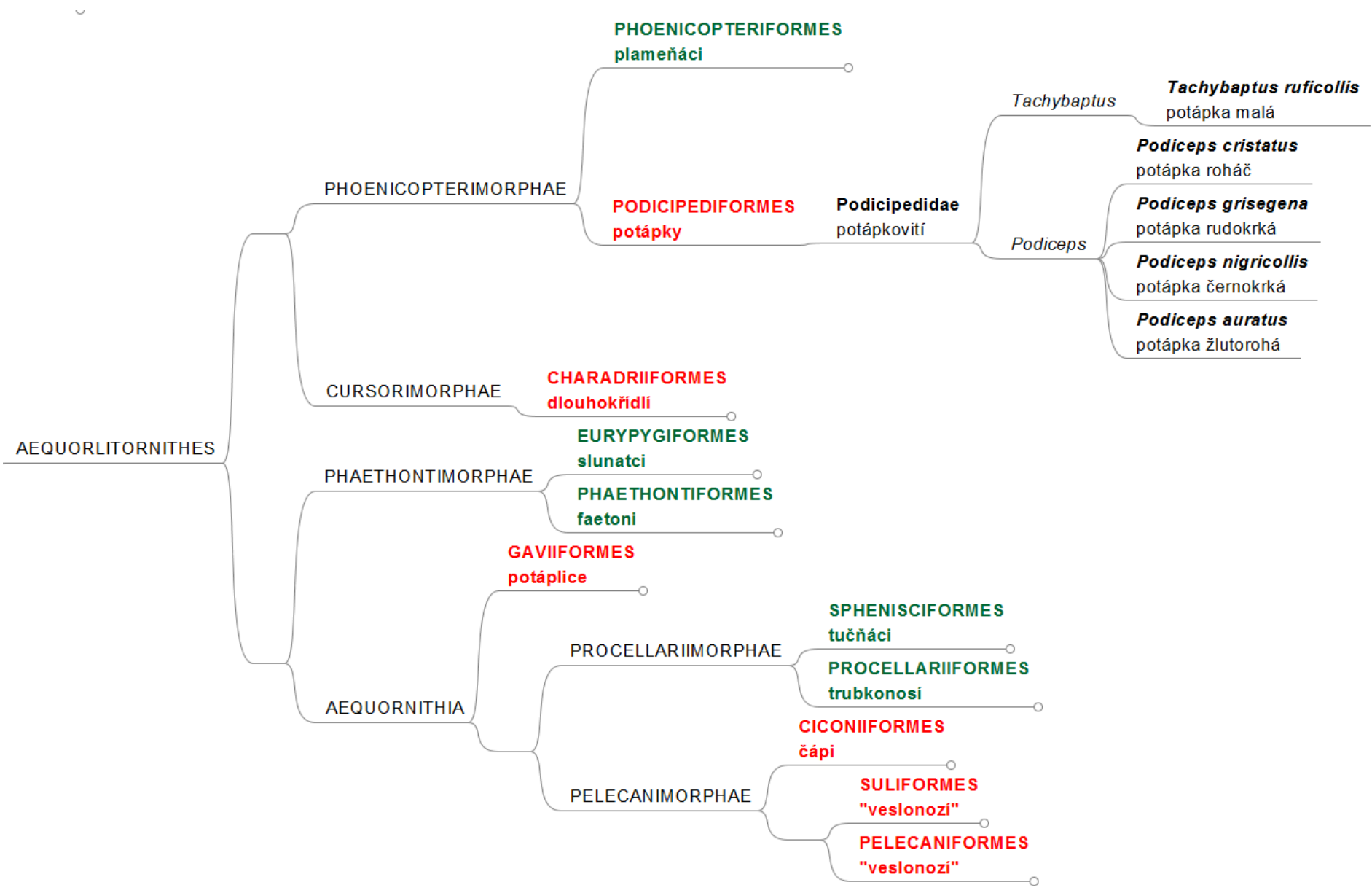

potápka malá

Tachybaptus ruficollis

Aequorlitorhithes: Phoenicopterimorphae:

Podicipediformes: Podicipedidae

v ČR: **hnízdí** protahuje **zimuje**

červený seznam ČR: **VU/VU**

legislativní ochrana: **O**

červený seznam IUCN: **LC**

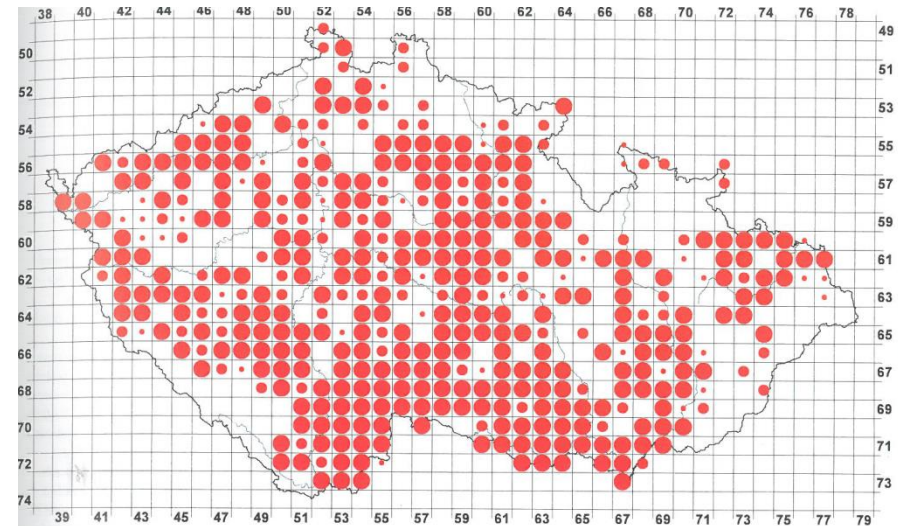

Počet čtverců, ve kterých byl druh zaznamenán

	1973–1977 68 % (573)	1985–1989 69 % (431)	2001–2003 67 % (423)
Možné hnízdění	10 % (57)	11 % (49)	10 % (42)
Pravděpodobné hnízdění	18 % (102)	17 % (71)	21 % (89)
Prokázané hnízdění	72 % (414)	72 % (311)	69 % (292)

1985–1989

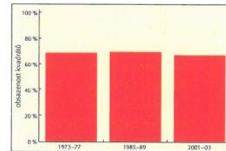

naše nejběžnější a nejmenší potápka
výrazně menší než kachna
velké i malé mělké vody
zimuje na nezamrzlých řekách

potápka roháč

Podiceps cristatus

Aequorlitorntithes: Phoenicopterimorphae:
Podicipediformes: Podicipedidae

v ČR: **hnízdí** protahuje zimuje

červený seznam ČR: **VU/VU**
legislativní ochrana: **O**
červený seznam IUCN: **LC**

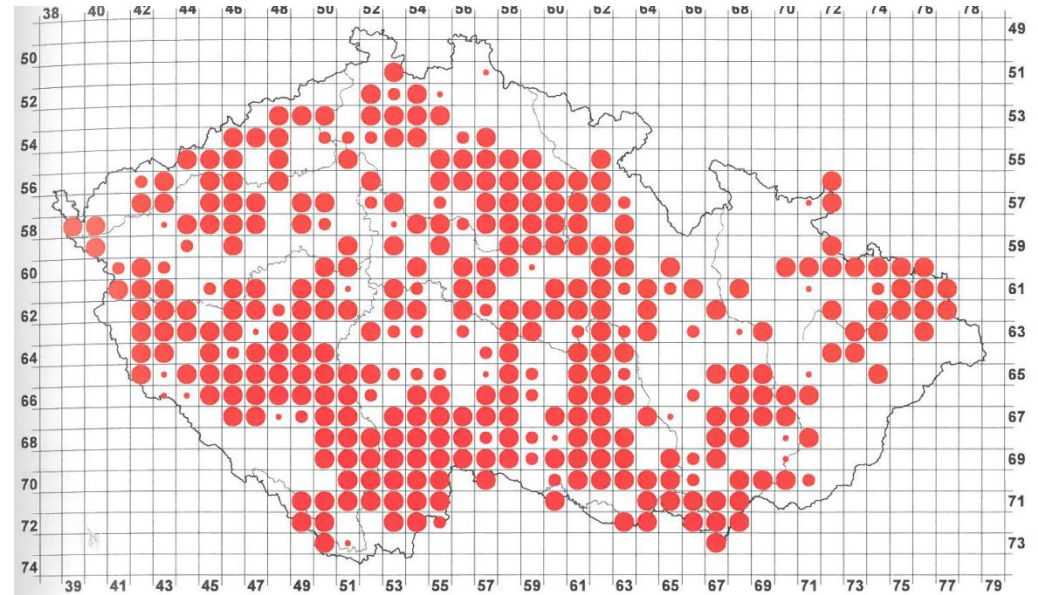
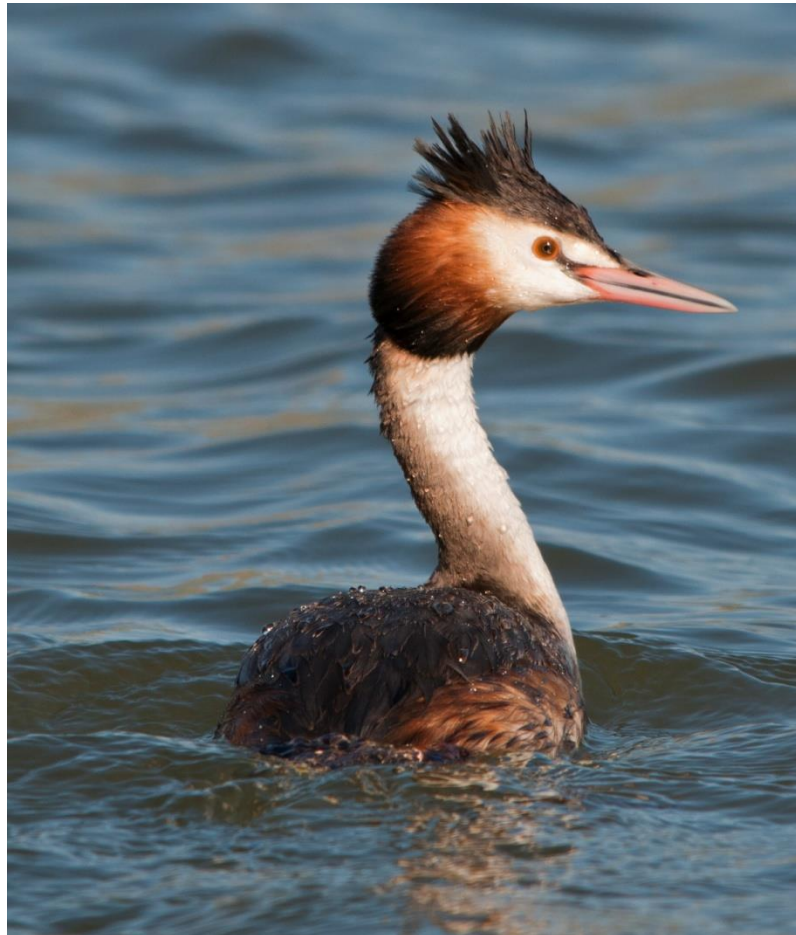

Počet čtverců, ve kterých byl druh zaznamenán

	1973–1977 47 % (400)	1985–1989 60 % (375)	2001–2003 57 % (358)
Možné hnízdění	8 % (32)	7 % (25)	6 % (21)
Pravděpodobné hnízdění	16 % (63)	10 % (39)	13 % (46)
Prokázané hnízdění	76 % (305)	83 % (311)	81 % (291)

1985–1989

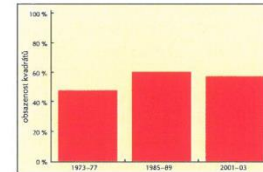

naše největší potápka
větší vodní plochy s okrajovými porosty
v zimě větší nezamrzlé toky

potápka roháč
Podiceps cristatus

Aequorlitorhithes: Phoenicopterimorphae:

Podicipediformes: Podicipedidae

v ČR: **hnízdí**

protahuje

zimuje



potápka rudokrká

Podiceps grisegena

Aequorlitorithes: Phoenicopterimorphae:
Podicipediformes: Podicipedidae

nepravidelně
v ČR: hnízdí protahuje
vzácně
zimuje

červený seznam ČR: CR/NA
legislativní ochrana: SO
červený seznam IUCN: LC

nepravidelně a ojediněle hnízdí
mělké stojaté vody s hustým
porostem

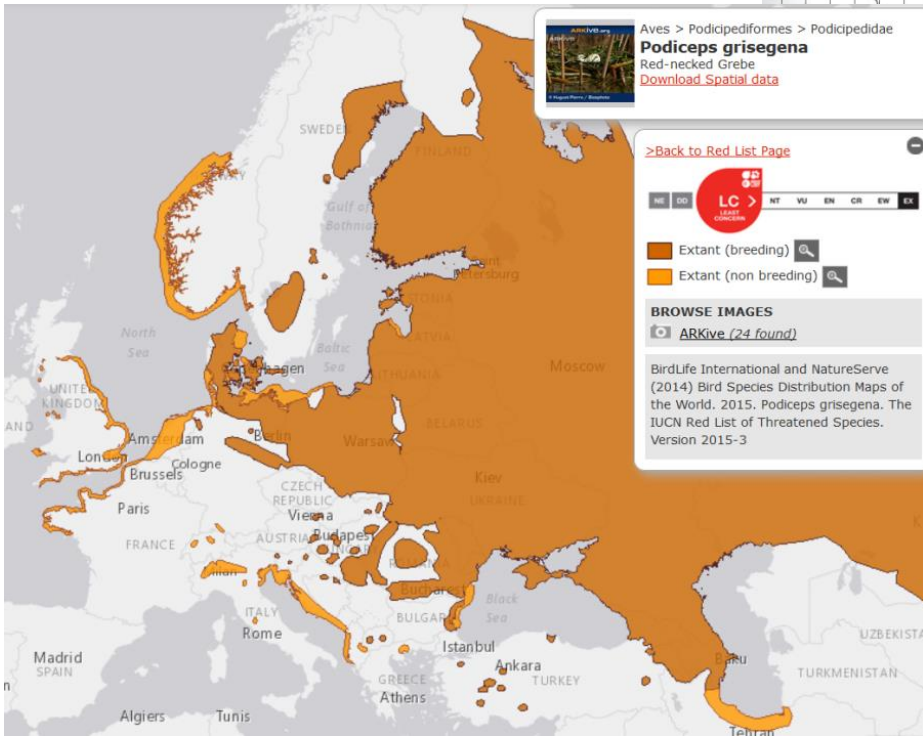
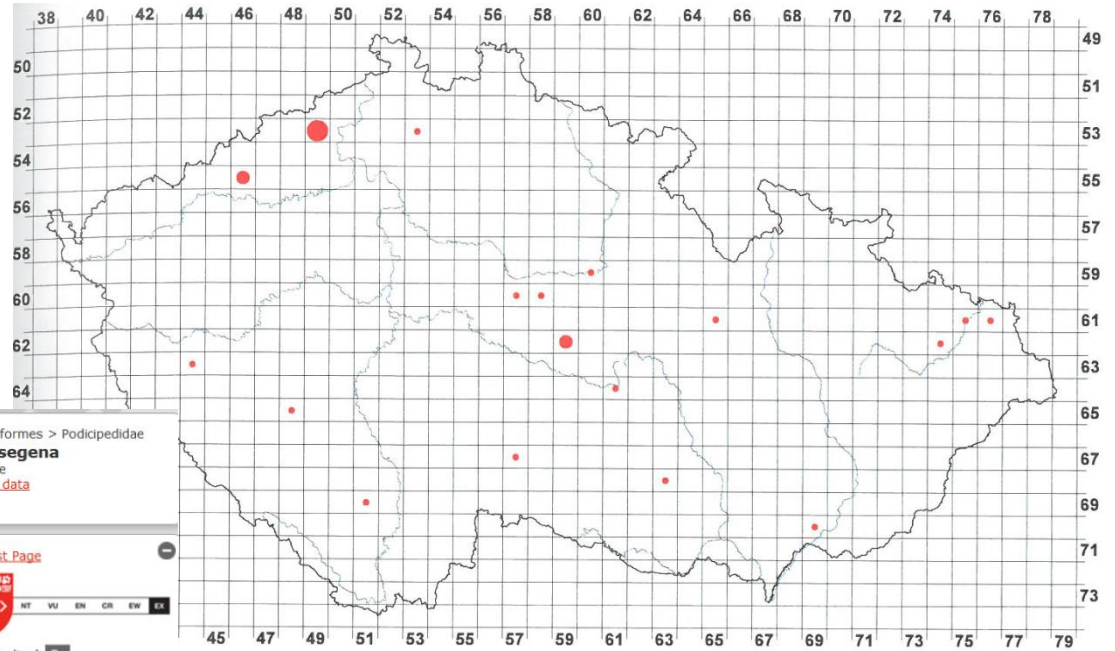

z kterých byl druh zaznamenán

	1973–1977 2 % (19)	1985–1989 3 % (21)	2001–2003 3 % (18)
hnízdění	47 % (9)	48 % (10)	83 % (15)
protahování	21 % (4)	38 % (8)	11 % (2)
zimování	32 % (6)	14 % (3)	6 % (1)

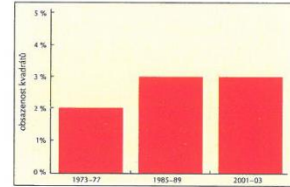

potápka rudokrká - *Podiceps grisegena*

Aequorlitorhithes: Phoenicopterimorphae:

Podicipediformes: Podicipedidae



potápka černokrká

Podiceps nigricollis

Aequorlitorhithes: Phoenicopterimorphae:
Podicipediformes: Podicipedidae

červený seznam ČR: **EN/CR**
legislativní ochrana: **O**
červený seznam IUCN: **LC**

v ČR: **hnízdí**

protahuje

**vzácně
zimuje**

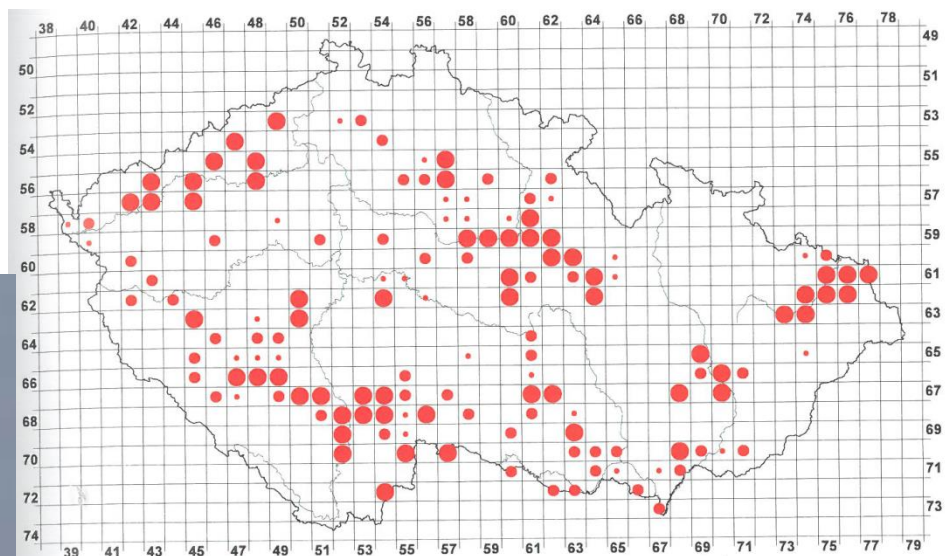

Počet čtverců, ve kterých byl druh zaznamenán

	1973–1977	1985–1989	2001–2003
Možné hnízdění	36 % (304)	35 % (219)	23 % (142)
Pravděpodobné hnízdění	10 % (31)	10 % (22)	22 % (31)
Prokázané hnízdění	18 % (54)	19 % (41)	36 % (51)
Prokázané hnízdění	72 % (219)	71 % (156)	42 % (60)

1985–1989

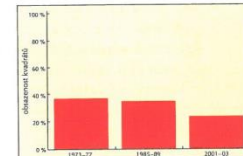

místy hnízdí, ojediněle zimuje
o málo větší než potápka malá
mělké vodní nádrže s hustým porostem
často hnízdí v koloniích racků chechtavých
hnízdo na vodě někdy i mimo porosty

potápka žltorohá

Podiceps auritus

Aequorlitorhithes: Phoenicopterimorphae:
Podicipediformes: Podicipedidae

červený seznam ČR: -
legislativní ochrana: -
červený seznam IUCN: **VU**

v ČR:

vzácně
protahuje

vzácně
zimuje

severský druh
v ČR zimuje 1-5 jedinců
velmi podobná potápce černokrké



potápka žltorohá - *Podiceps auritus*

Aequorlitorornithes: Phoenicopterimorphae:
Podicipediformes: Podicipedidae



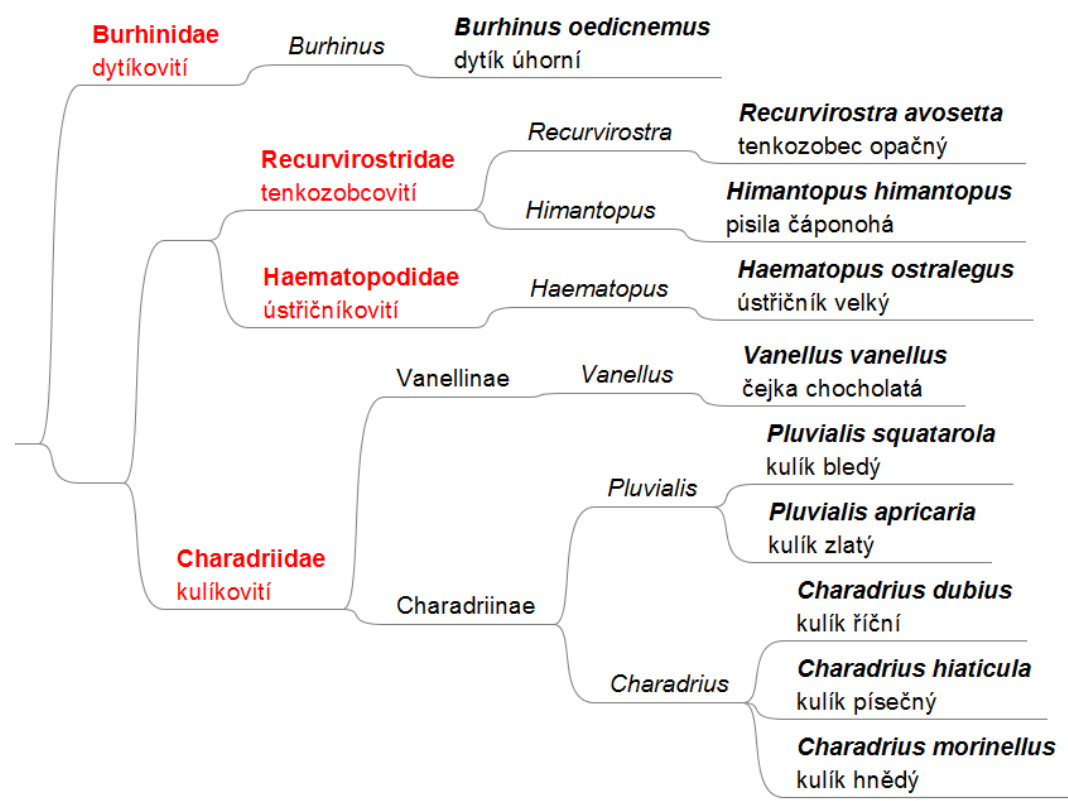
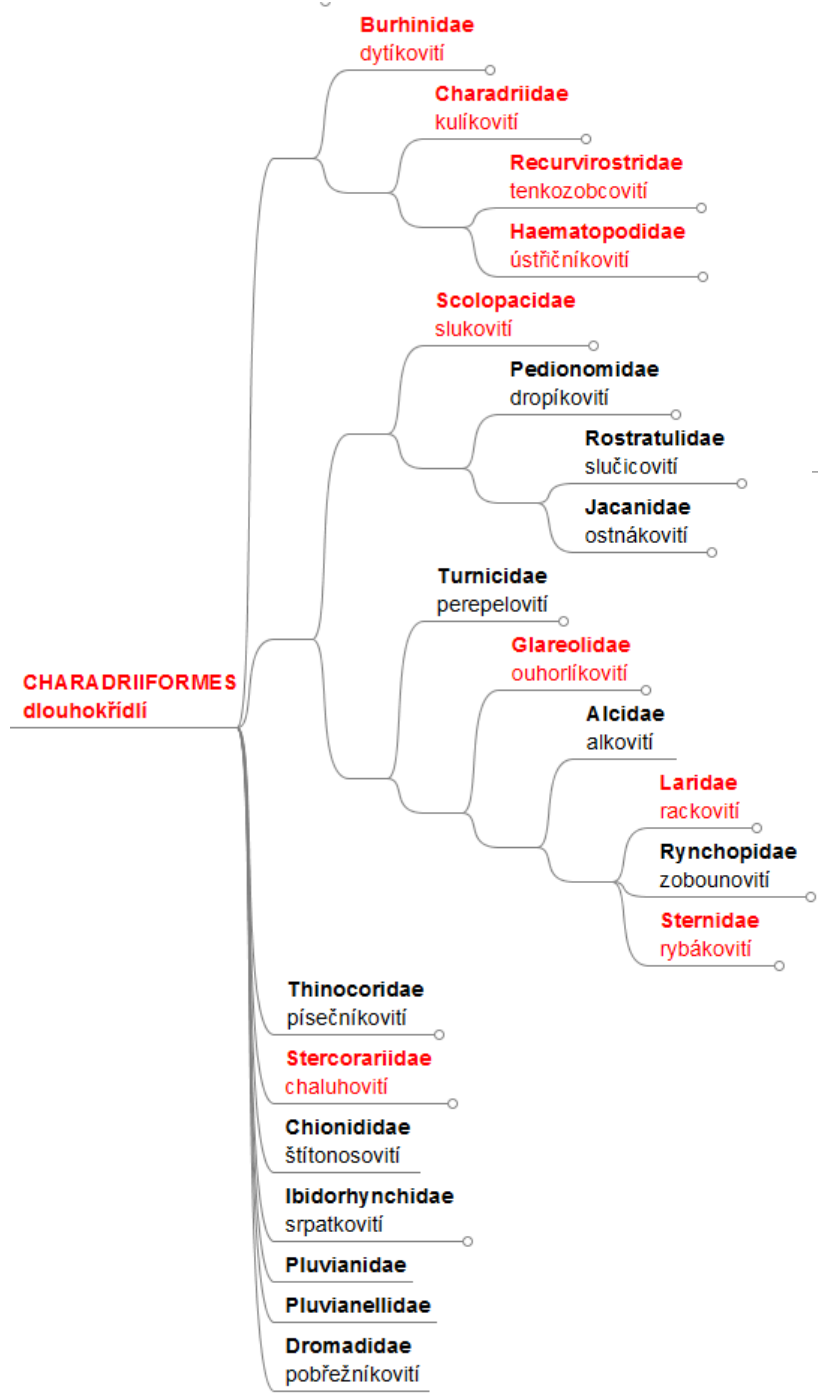

ústřičník velký

Haematopus ostralegus

v ČR:

vzácně
protahuje

výjimečně
zimuje

červený seznam ČR: -
legislativní ochrana: -
červený seznam IUCN: NT

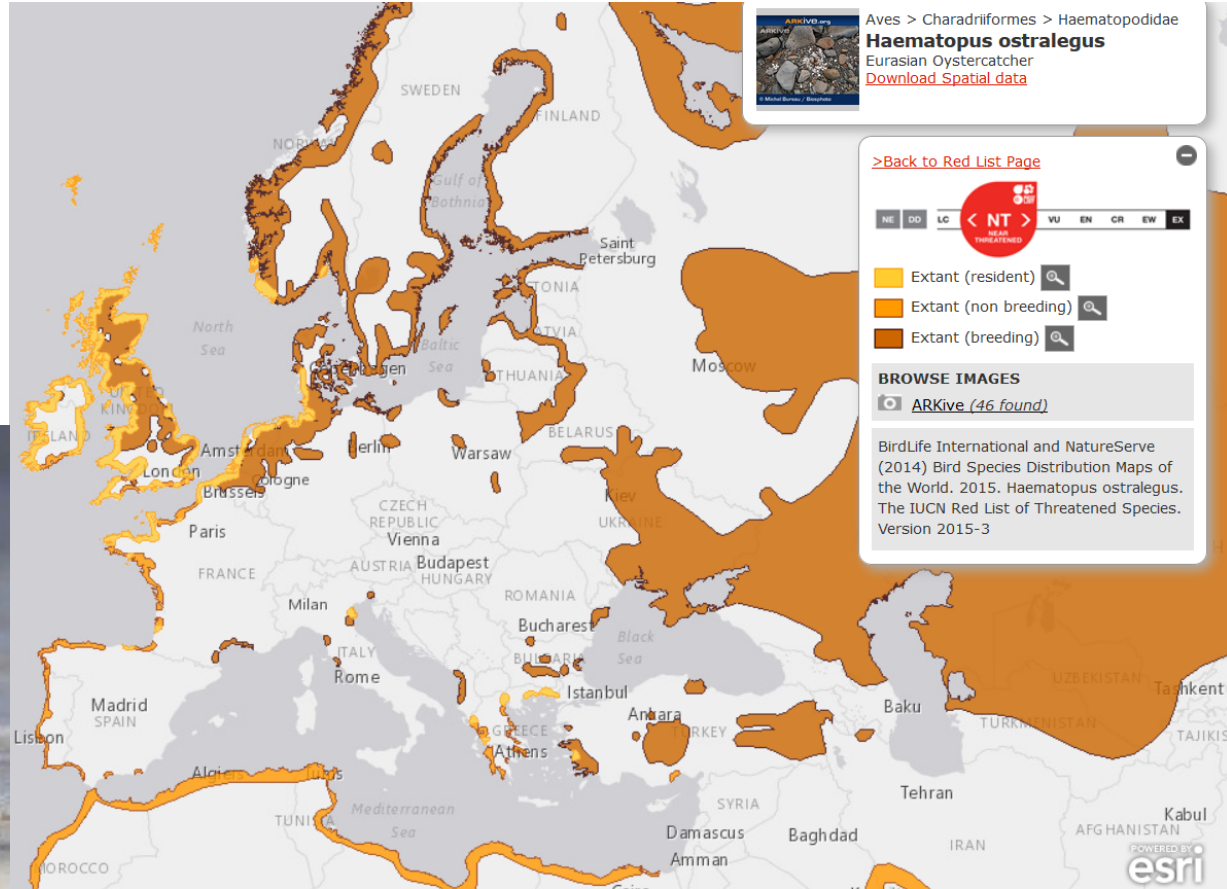

hlavně mořská pobřeží
silné dlouhé zobáky používá k otevírání schránek měkkýšů
u nás pravidelně protahuje



pisila čáponohá

Himantopus himantopus

nepravidelně vzácně
v ČR: hnízdí protahuje

červený seznam ČR: **VU/CR**

legislativní ochrana: -

červený seznam IUCN: **LC**

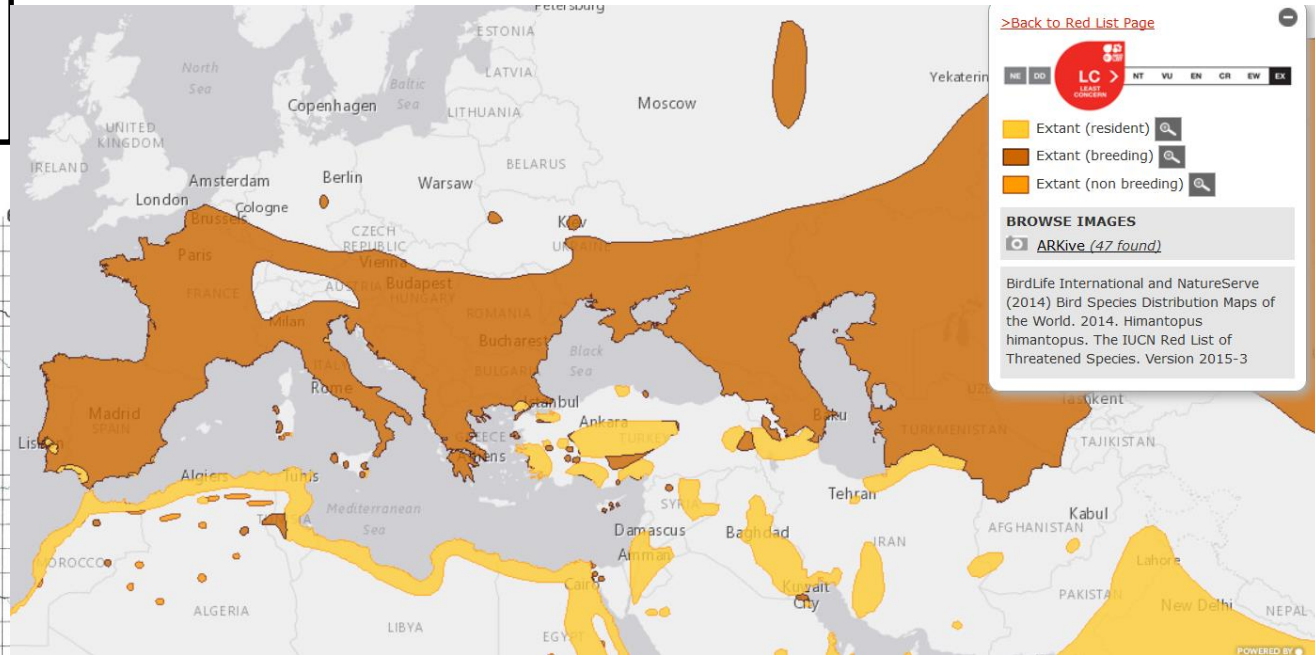
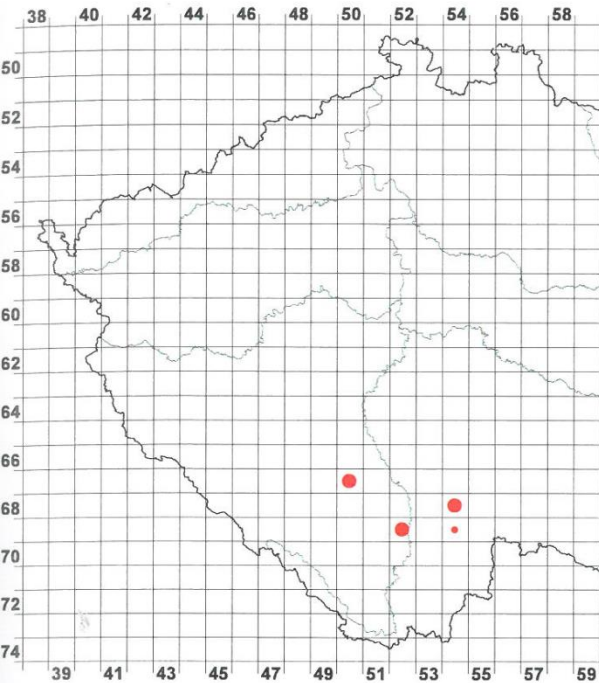

>Back to Red List Page

LC
LEAST CONCERN

Extant (resident)
Extant (breeding)
Extant (non breeding)

BROWSE IMAGES
ARKive (47 found)

BirdLife International and NatureServe (2014) Bird Species Distribution Maps of the World. 2014. Himantopus himantopus. The IUCN Red List of Threatened Species. Version 2015-3

o málo větší než kos, zdá se větší
tažný druh
mokřady, hnízdo na zemi či mělké vodě

Počet čtverců, ve kterých byl druh zaznamenán

	1973-1977	0 % (0)	1985-1989	0,6 % (4)	2001-2003	0,8 % (5)
Možné hnízdění	0 % (0)	25 % (1)	20 % (1)			
Pravděpodobné hnízdění	0 % (0)	75 % (3)	60 % (3)			
Prokázané hnízdění	0 % (0)	0 % (0)	20 % (1)			

1985-1989

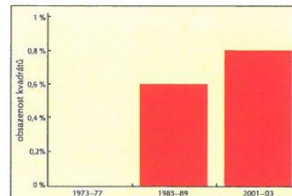



Shai Agmon ©

tenkozobec opačný

Recurvirostra avosetta

nepravidelně v ČR: **hnízdí** vzácně protahuje vzácně zimuje

červený seznam ČR: **VU/CR**
 legislativní ochrana: **KO**
 červený seznam IUCN: **LC**

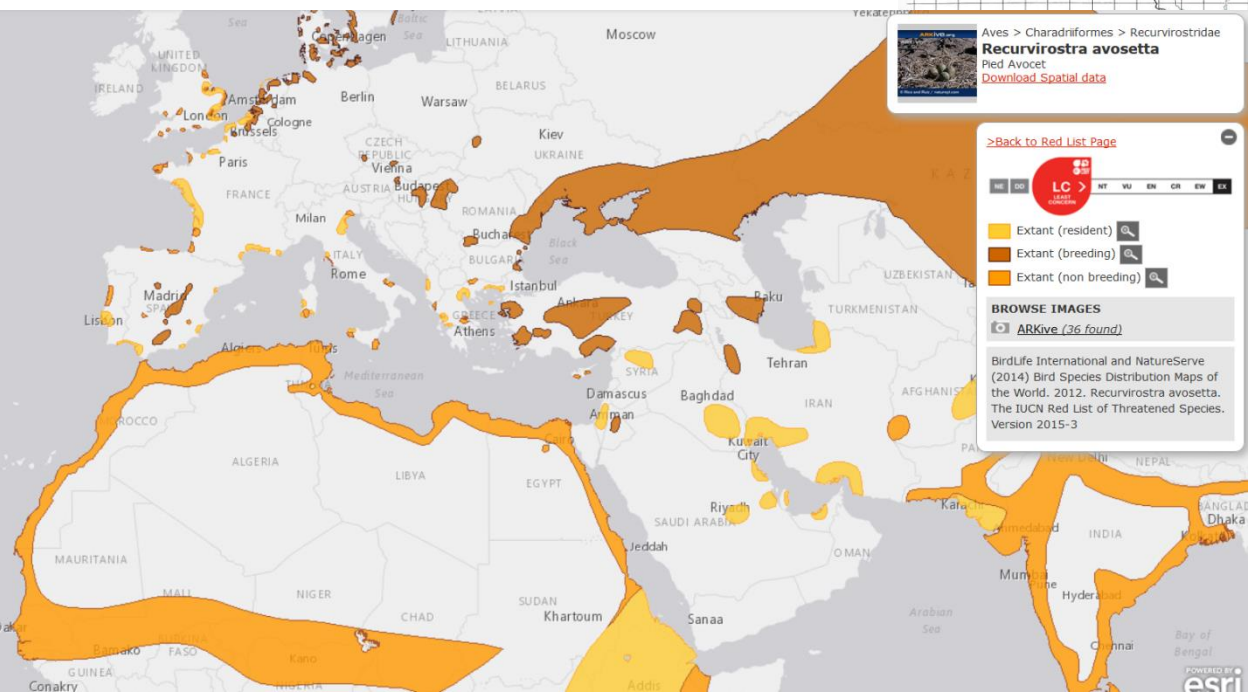
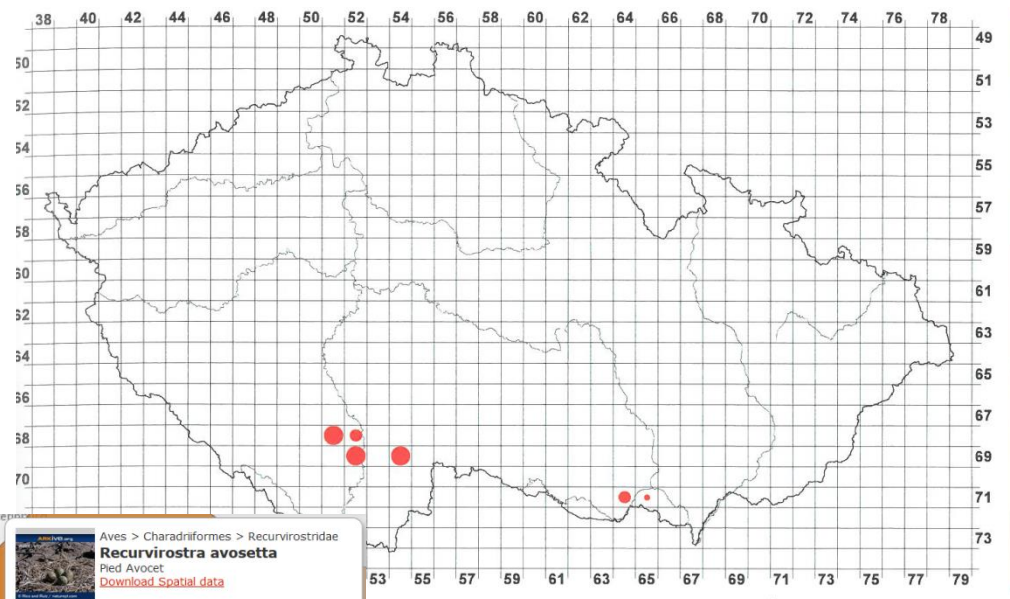

Aves > Charadriiformes > Recurvirostridae
Recurvirostra avosetta
 Red Avocet
[Download Spatial data](#)

[Back to Red List Page](#)

LC

- Extant (resident)
- Extant (breeding)
- Extant (non breeding)

BROWSE IMAGES
[ARKive \(36 found\)](#)

BirdLife International and NatureServe (2014) Bird Species Distribution Maps of the World. 2012. Recurvirostra avosetta. The IUCN Red List of Threatened Species. Version 2015-3

namenán

1989	0,3 % (2)	2001-2003	1 % (6)
	50 % (1)		17 % (1)
	50 % (1)		33 % (2)
	0 % (0)		50 % (3)

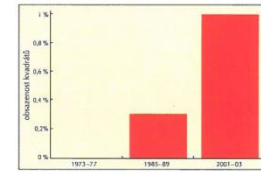

velikosti holuba
 tažný druh
 bahnité mokřady, hnízdo na zemi



dytík úhorní

Burhinus oedicnemus

v ČR: **dříve** **hnízdil** **vzácně**
protahuje

červený seznam ČR: RE/RE

legislativní ochrana: **KO**

červený seznam IUCN: LC

naposledy hnízdil v 1995

cupitavě pobíhá, se zastávkami

tažný druh

suché písčité úhory, pastviny, pole

hnízdí na holé zemi

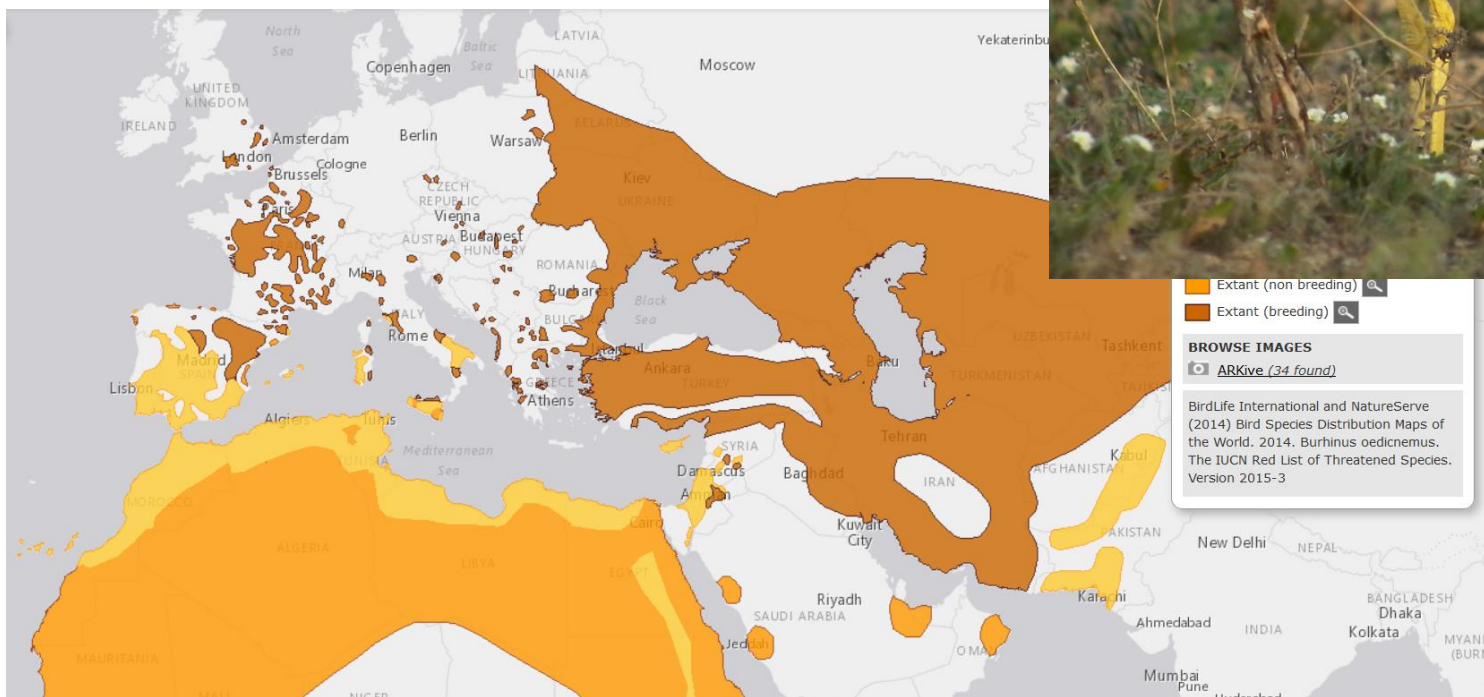

kulík říční

Charadrius dubius

Aequorlitor-nithes: Charadriiformes:

Charadriidae: Charadriinae

v ČR: **hnízdí** protahuje

červený seznam ČR: **VU/VU**

legislativní ochrana: -

červený seznam IUCN: LC

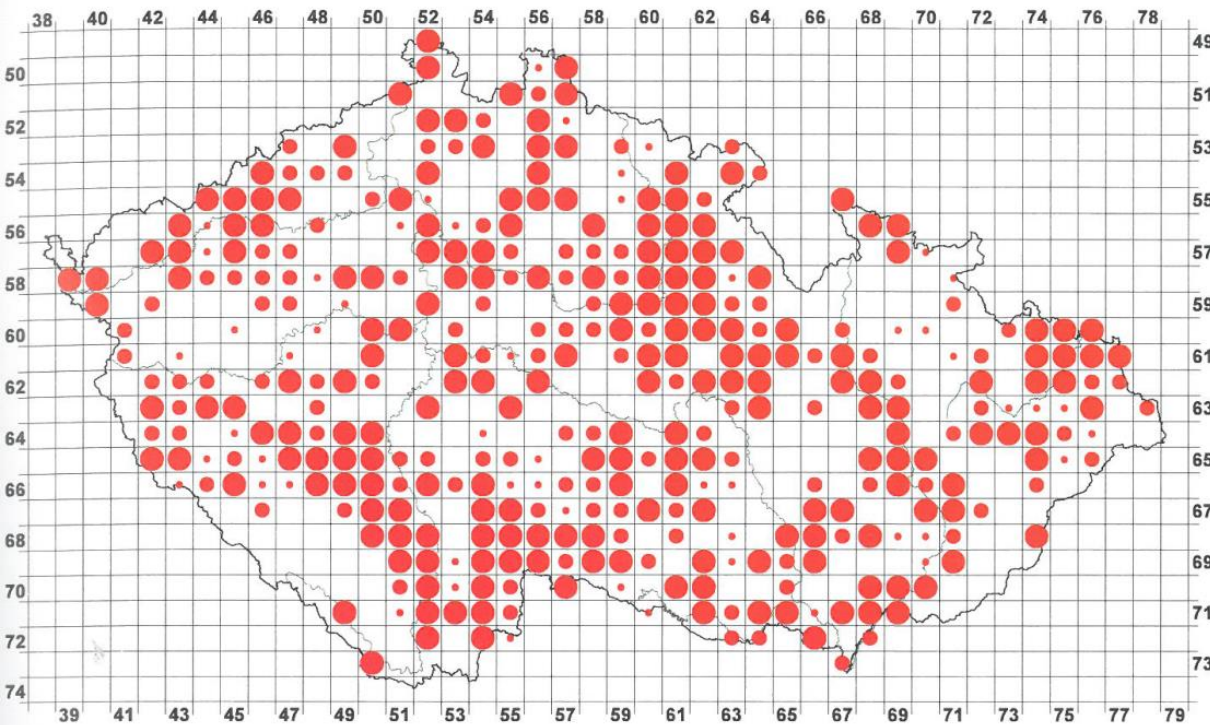

pravidelně hnízdí, tažný
mělké vody se štěrkovými,
písčitými a bahnitými břehy
za tahu i dále od vody
hnízdo na zemi

Počet čtvců, ve kterých byl druh zaznamenán

	1973–1977 39 % (328)	1985–1989 58 % (361)	2001–2003 60 % (375)
Možné hnízdění	15 % (48)	13 % (47)	14 % (53)
Pravděpodobné hnízdění	23 % (76)	21 % (75)	31 % (117)
Prokázané hnízdění	62 % (204)	66 % (239)	55 % (205)

1985–1989

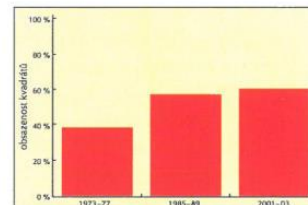



kulík písečný

Charadrius hiaticula

Aequorlitor-nithes: Charadriiformes:
Charadriidae: Charadriinae

v ČR: protahuje

červený seznam ČR: -
legislativní ochrana: -
červený seznam IUCN: LC

v ČR hnízdil do roku 1952

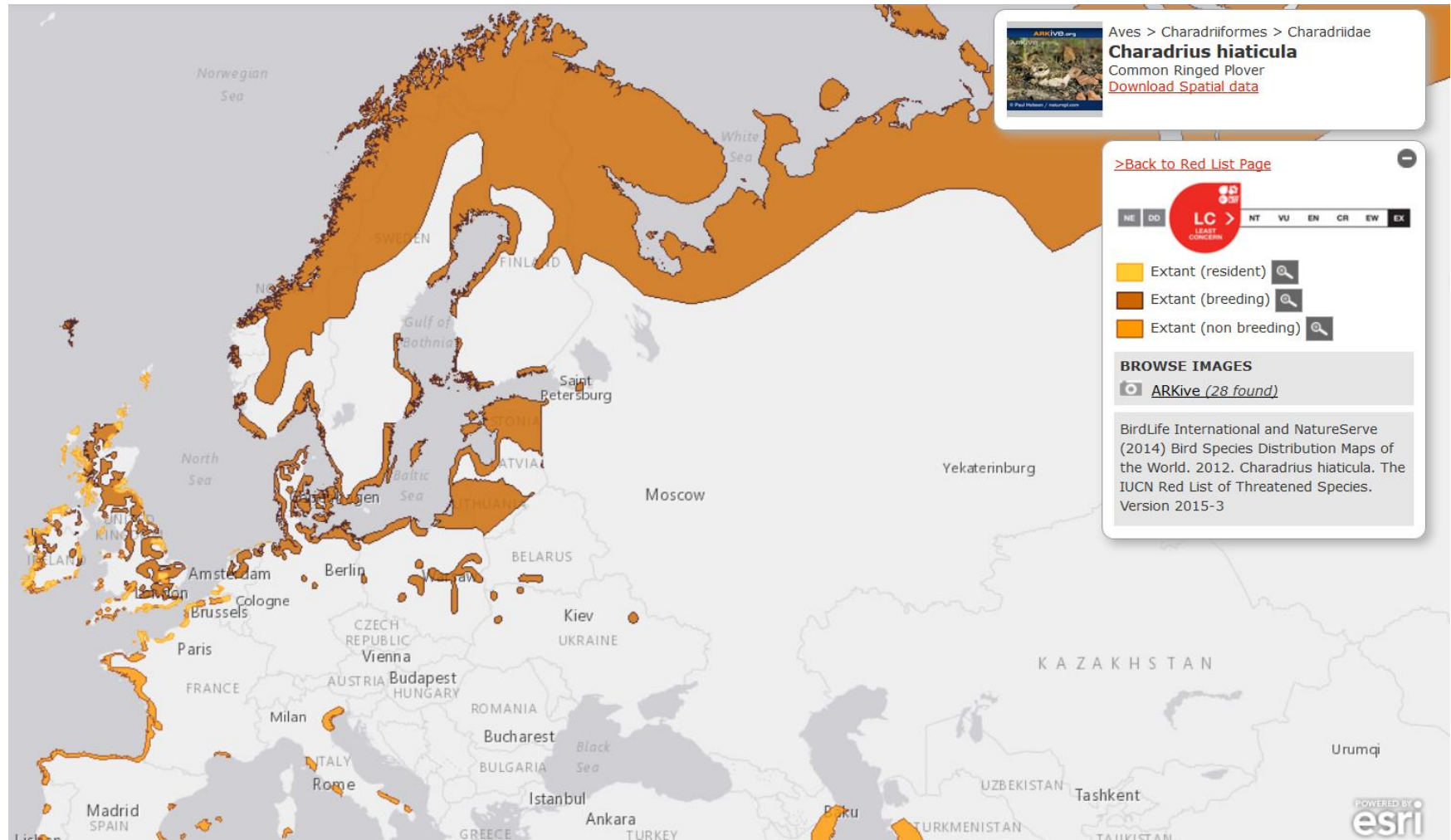



kulík hnědý

Charadrius morinellus

červený seznam ČR: **CR/RE**

legislativní ochrana: **KO**

červený seznam IUCN: **LC**

hnízdí v horách nad hranicí lesa

Aequorlornithes: Charadriiformes:

Charadriidae: Charadriinae

nepravidelně vzácně
v ČR: **hnízdí** protahuje

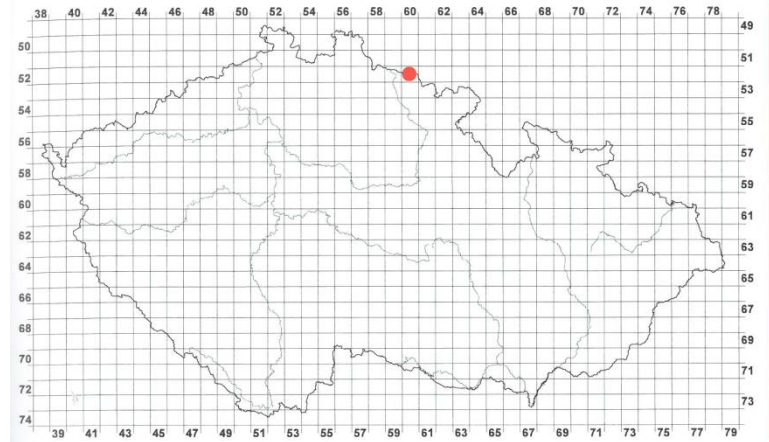

Počet čtverců, ve kterých byl druh zaznamenán

	1973–1977	0 %	(0)	1985–1989	0,3 %	(2)	2001–2003	0,2 %	(1)
Možné hnízdění	0 %	(0)	0 %	(0)	0 %	(0)	0 %	(0)	
Pravděpodobné hnízdění	0 %	(0)	50 %	(1)	0 %	(0)	0 %	(0)	
Prokázané hnízdění	0 %	(0)	50 %	(1)	100 %	(1)	100 %	(1)	

1985–1989



kulík zlatý

Pluvialis apricaria

Aequorlitor-nithes: Charadriiformes:

Charadriidae: Charadriinae

červený seznam ČR:	-
legislativní ochrana:	-
červený seznam IUCN:	LC

v ČR:

protahuje

výjimečně
zimuje

pravidelně na průtahu
při průtahu často i na polích

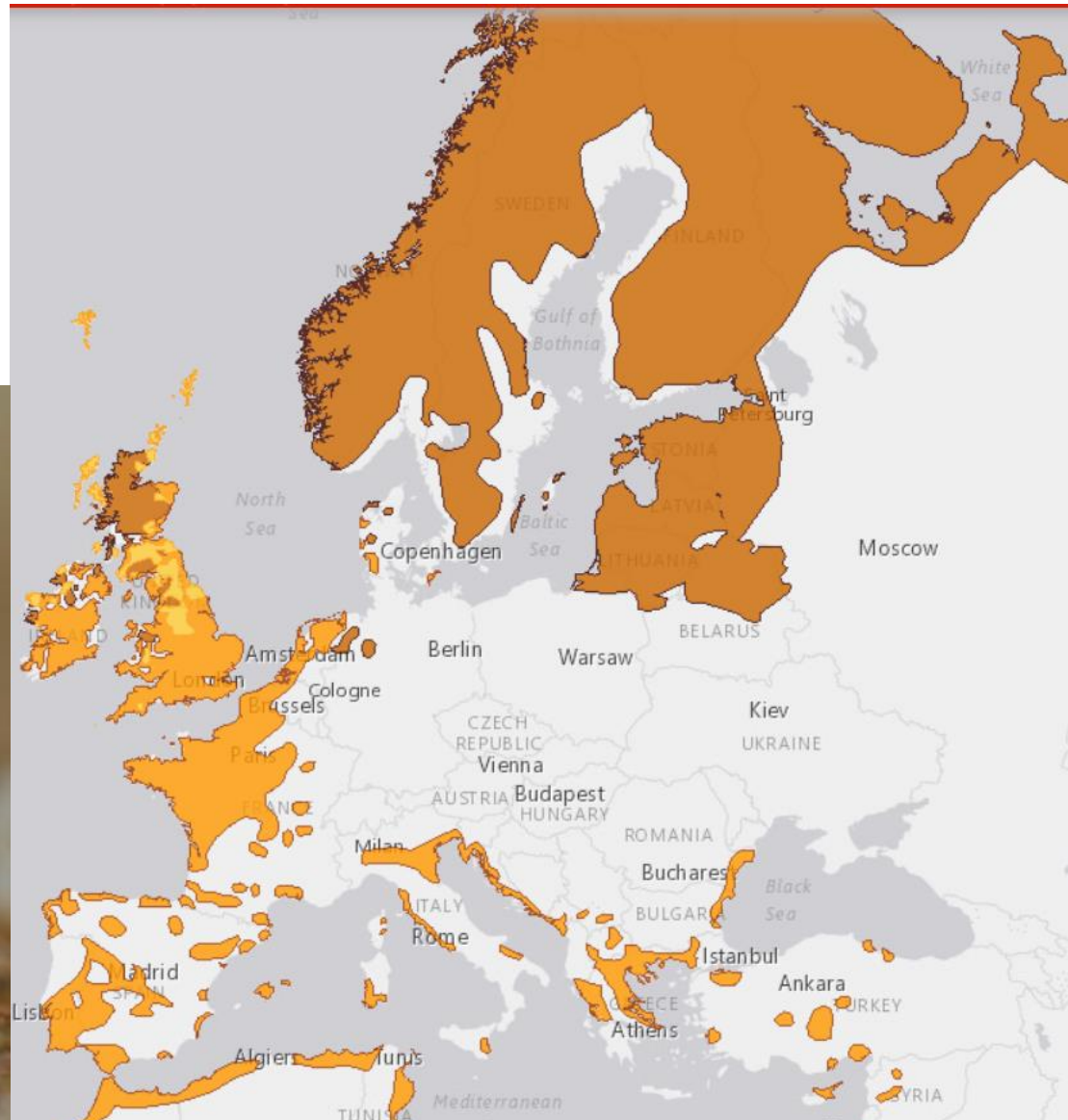

kulík bledý

Pluvialis squatarola

Aequorlitorne: Charadriiformes:

Charadriidae: Charadriinae

v ČR:

protahuje

červený seznam ČR: -
legislativní ochrana: -
červený seznam IUCN: LC

pravidelně protahuje

na bahnitých stanovištích, zpravidla častější než kulík zlatý



čejka chocholatá

Vanellus vanellus

Aequorlitorntithes: Charadriiformes:
Charadriidae: Vanellinae

červený seznam ČR: **VU/VU**
legislativní ochrana: -
červený seznam IUCN: **NT**

v ČR: **hnízdí**

protahuje

výjimečně
zimuje

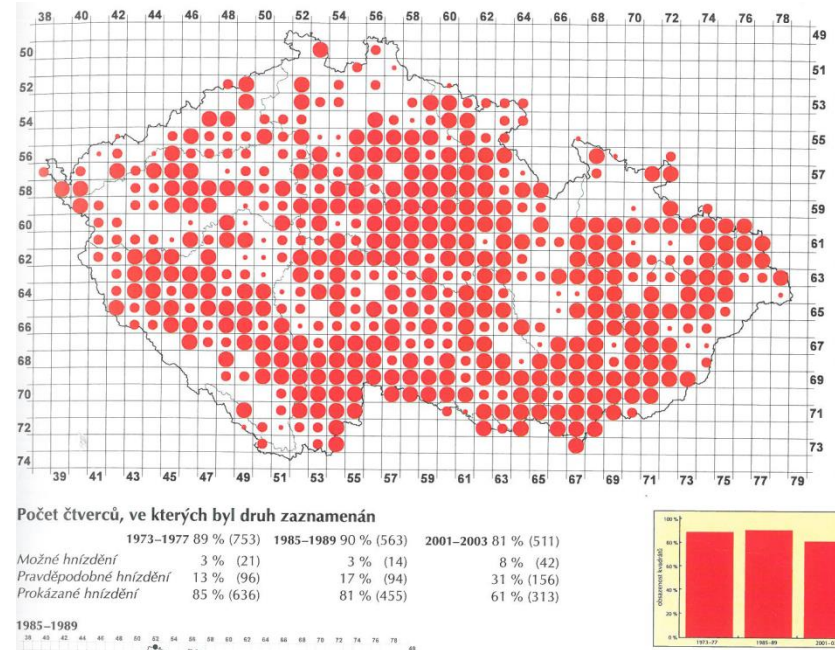

pravidelně hnízdí i protahuje, tažná
vlhčí pole a louky
při průtahu často na bahnitých dnech rybníků
hnízdí na zemi

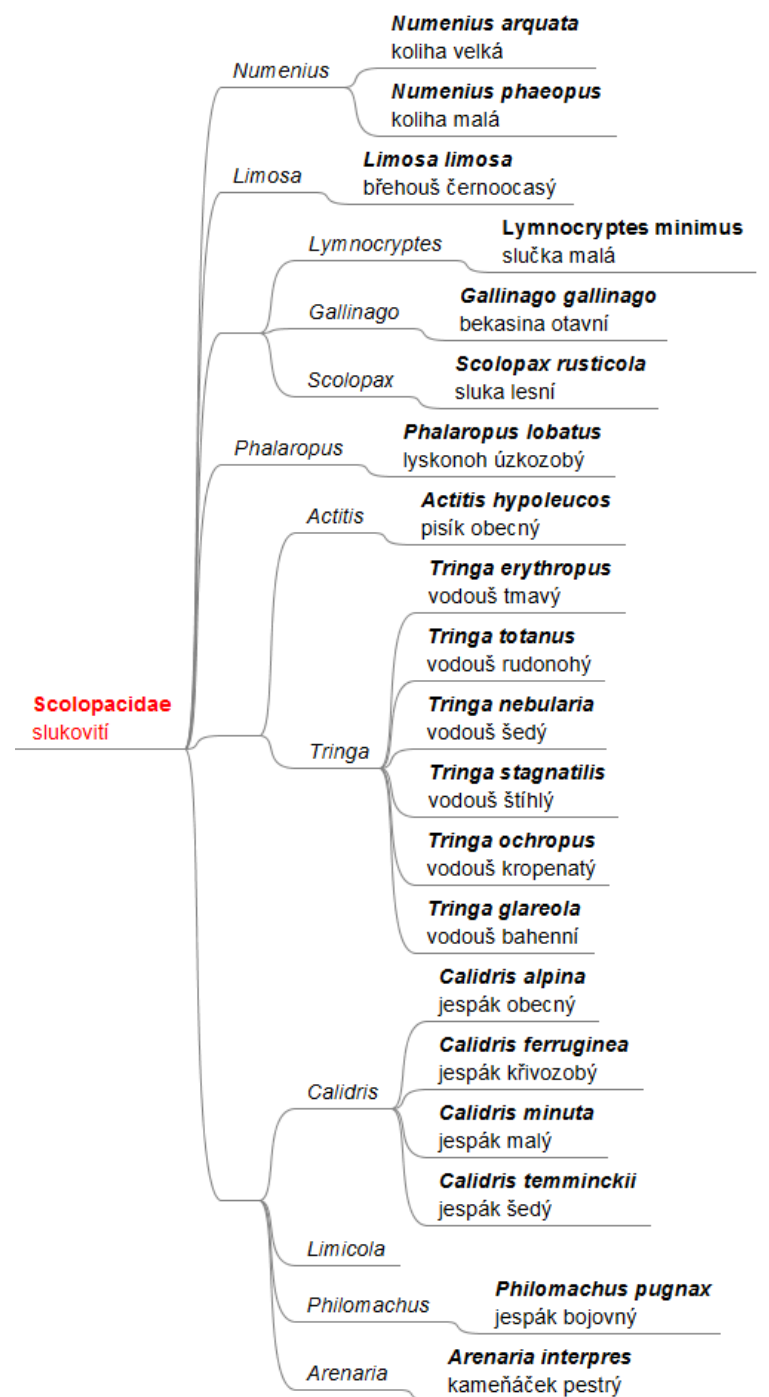
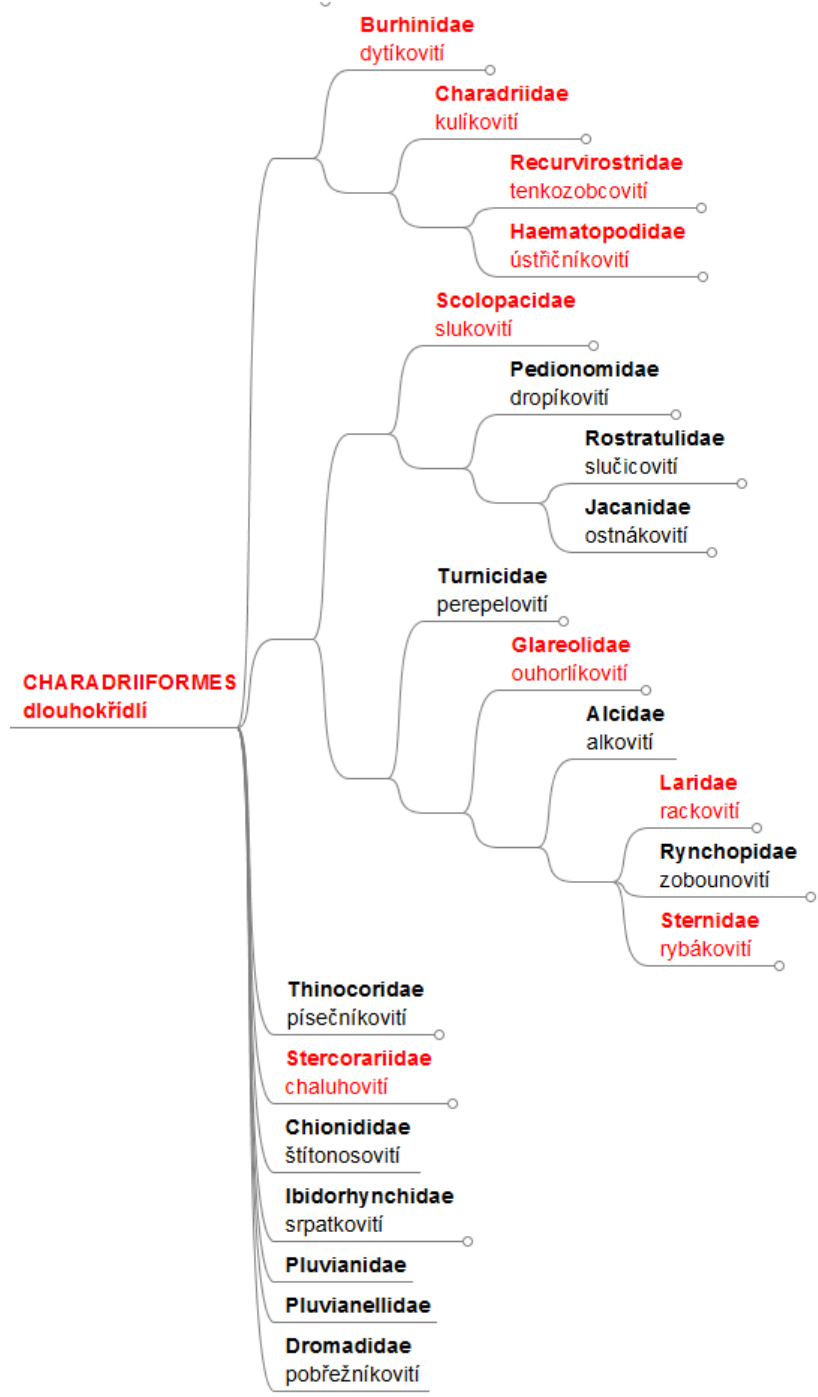

jespák obecný *Calidris alpina*

v ČR: protahuje

červený seznam ČR: -
legislativní ochrana: -
červený seznam IUCN: LC



Aves > Charadriiformes > Scolopacidae

Calidris alpina

Dunlin

[Download Spatial data](#)



jespák malý

Calidris minuta

v ČR: protahuje

červený seznam ČR: -
legislativní ochrana: -
červený seznam IUCN: LC

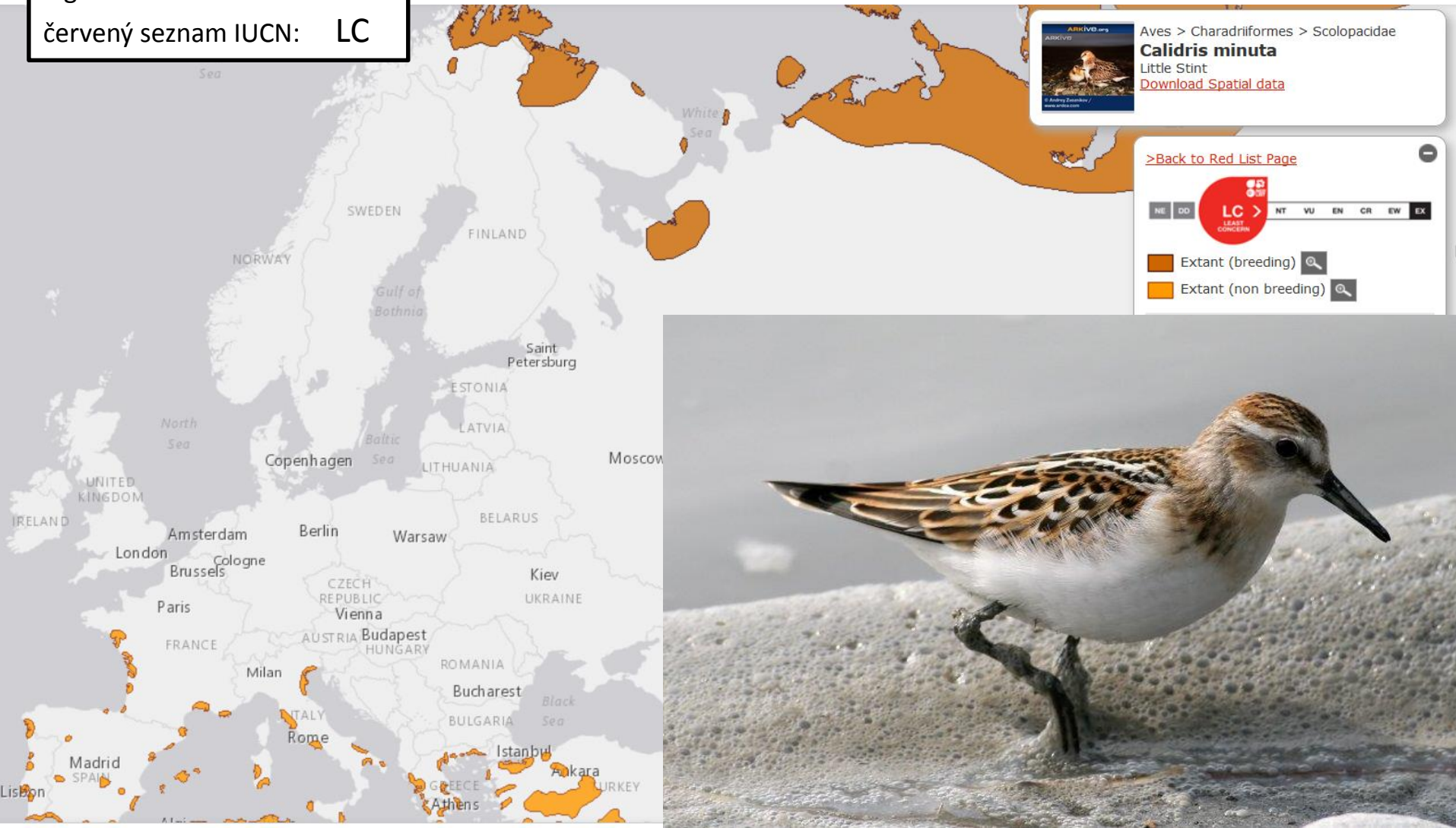

jespák šedý

Calidris temminckii

v ČR: protahuje

červený seznam ČR: -
legislativní ochrana: -
červený seznam IUCN: LC



Aves > Charadriiformes > Scolopacidae
Calidris temminckii
Temminck's Stint
[Download Spatial data](#)

[>Back to Red List Page](#)



Extant (non breeding)
 Extant (breeding)

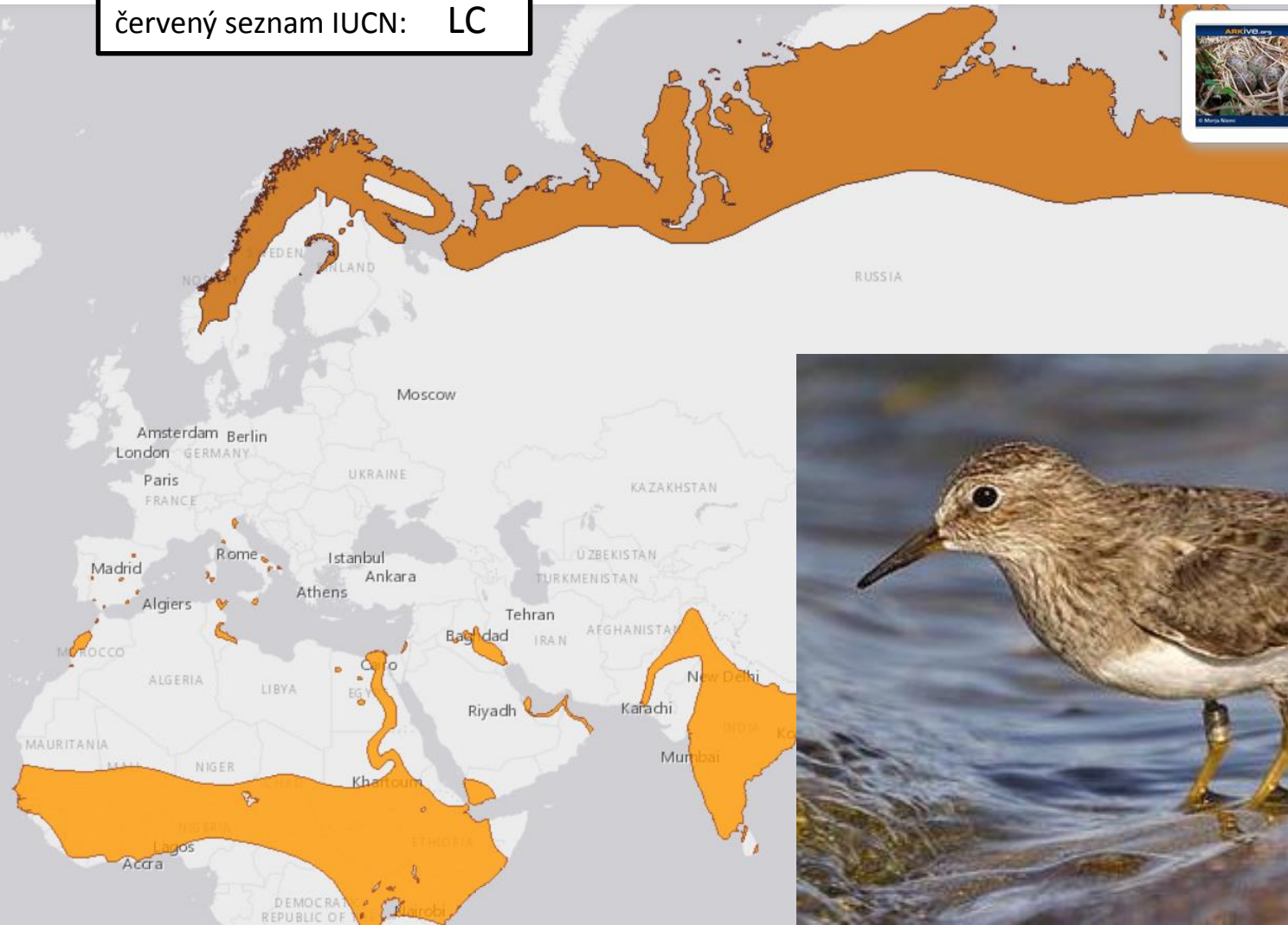

jespák křivozobý

Calidris ferruginea

Aequorlitorrnithes: Charadriiformes: Scolopacidae

v ČR: protahuje

červený seznam ČR: -
legislativní ochrana: -
červený seznam IUCN: NT



jespák písečný

Calidris alba

v ČR:

vzácně
protahuje

červený seznam ČR: -
legislativní ochrana: -
červený seznam IUCN: LC

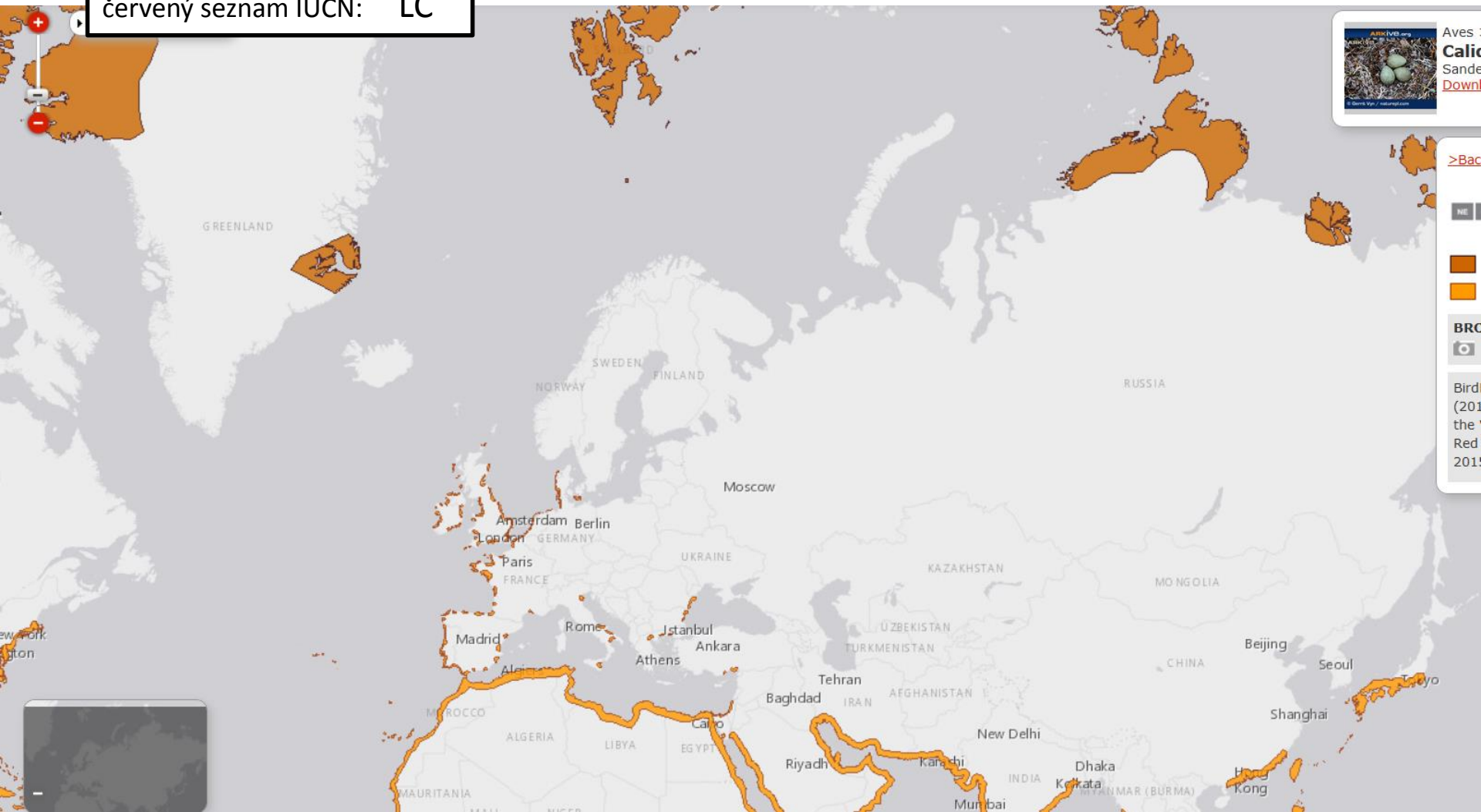

>Back

NE

BR

BR

Bird

(201

the

Red

2011



jespák rezavý

Calidris canutus

Aequorlitorrnithes: Charadriiformes: Scolopacidae

v ČR:

vzácně
protahuje

červený seznam ČR: -
legislativní ochrana: -
červený seznam IUCN: NT

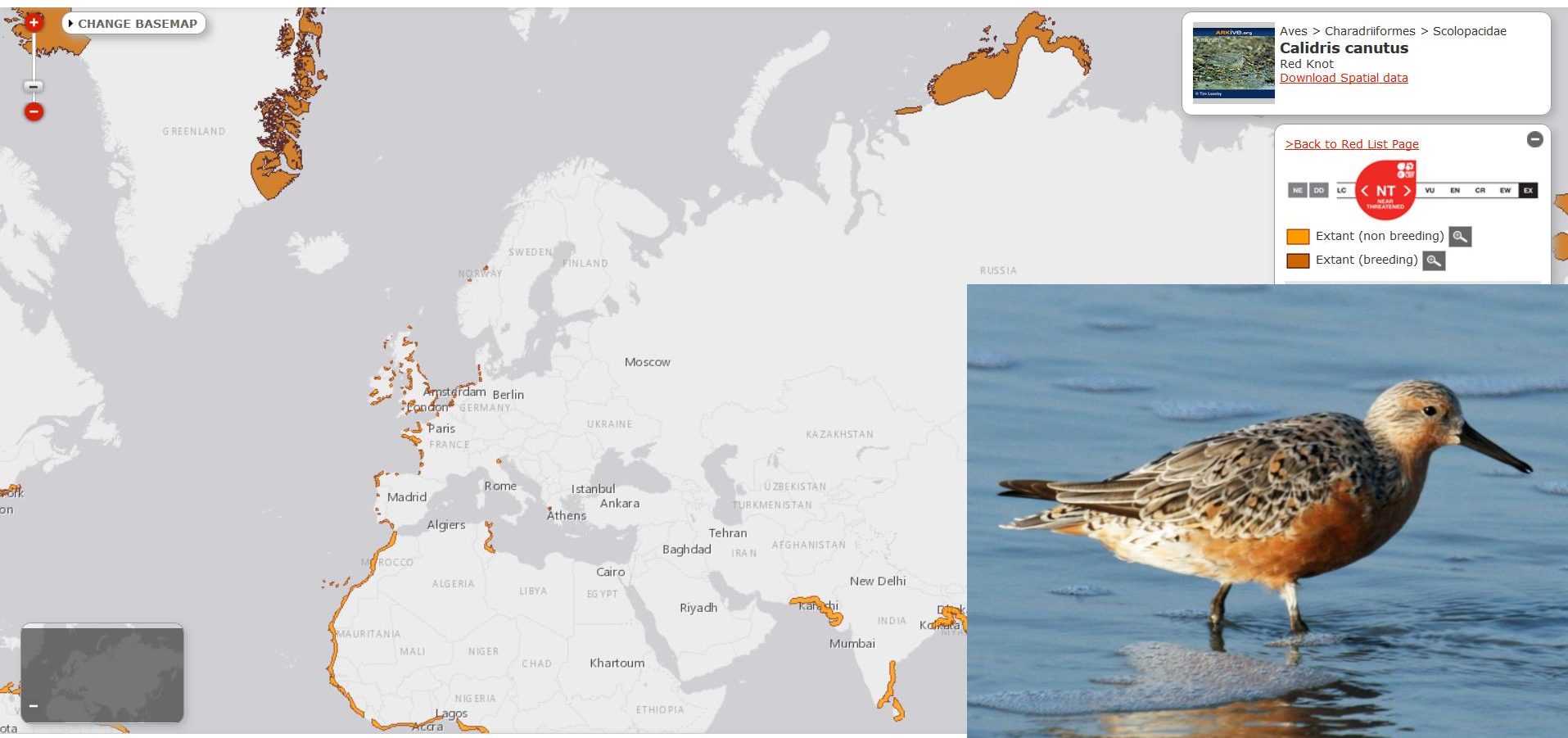

jespáček ploskozobý

Limicola (Calidris) falcinellus

Aequorlitor-nithes: Charadriiformes: Scolopacidae

v ČR:

vzácně
protahuje

červený seznam ČR: -
legislativní ochrana: -
červený seznam IUCN: LC



Aves > Charadriiformes > Scolopacidae
Calidris falcinellus
Broad-billed Sandpiper
[Download Spatial data](#)

[>Back to Red List Page](#)

LC
LEAST

NE DO NT VU EN CR



slučka malá

Lymnocyptes minimus

v ČR:

protahuje

vzácně
zimuje

červený seznam ČR: -
 legislativní ochrana: -
 červený seznam IUCN: LC



Aves > Charadriiformes > Scolopacidae
Lymnocyptes minimus
 Jack Snipe
[Download Spatial data](#)

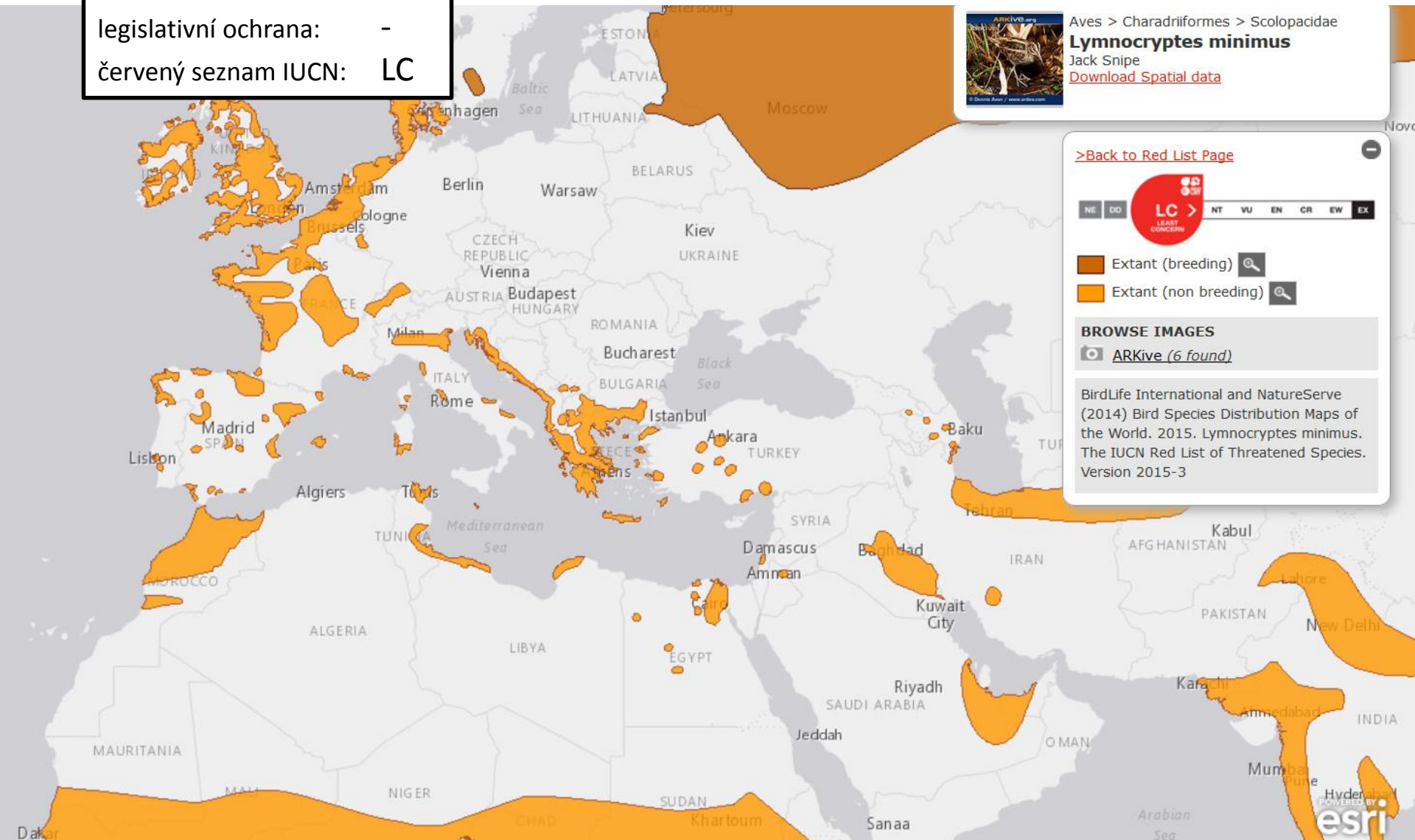

[>Back to Red List Page](#)



Extant (breeding)

Extant (non breeding)

BROWSE IMAGES

[ARKive \(6 found\)](#)

BirdLife International and NatureServe (2014) Bird Species Distribution Maps of the World. 2015. *Lymnocyptes minimus*. The IUCN Red List of Threatened Species. Version 2015-3



bekasina otavní

Gallinago gallinago

v ČR: **hnízdí**

protahuje

vzácně
zimuje

červený seznam ČR: **EN/EN**

legislativní ochrana: **SO**

červený seznam IUCN: **LC**

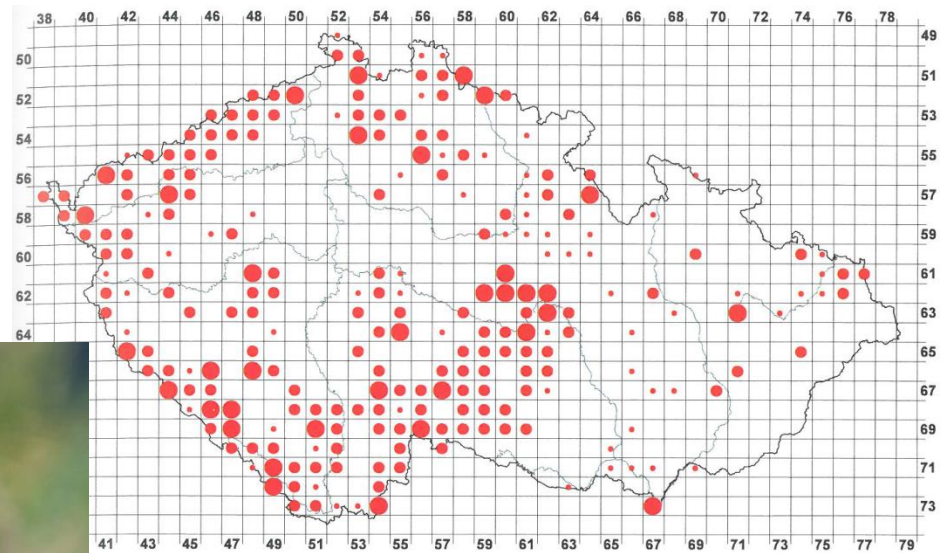

oblastí, ve kterých byl druh zaznamenán

	1973–1977 49 % (417)	1985–1989 49 % (307)	2001–2003 38 % (240)
hnízdění	18 % (76)	19 % (57)	28 % (66)
podobné hnízdění	44 % (184)	48 % (148)	58 % (139)
hnízdění	38 % (157)	33 % (102)	15 % (35)

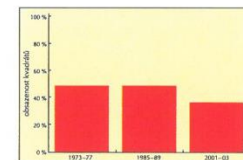

bekasina větší

Gallinago media

v ČR:

vzácně
protahuje

červený seznam ČR: -
legislativní ochrana: -
červený seznam IUCN: NT

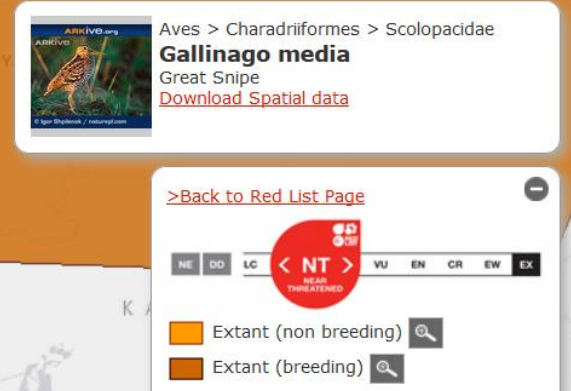

ARND BRONKHORST / ARND BRONKHORST

Aves > Charadriiformes > Scolopacidae
Gallinago media
Great Snipe
[Download Spatial data](#)

>Back to Red List Page

NE DD LC **< NT >** VU EN CR EW EX

Extant (non breeding) 🔍
Extant (breeding) 🔍

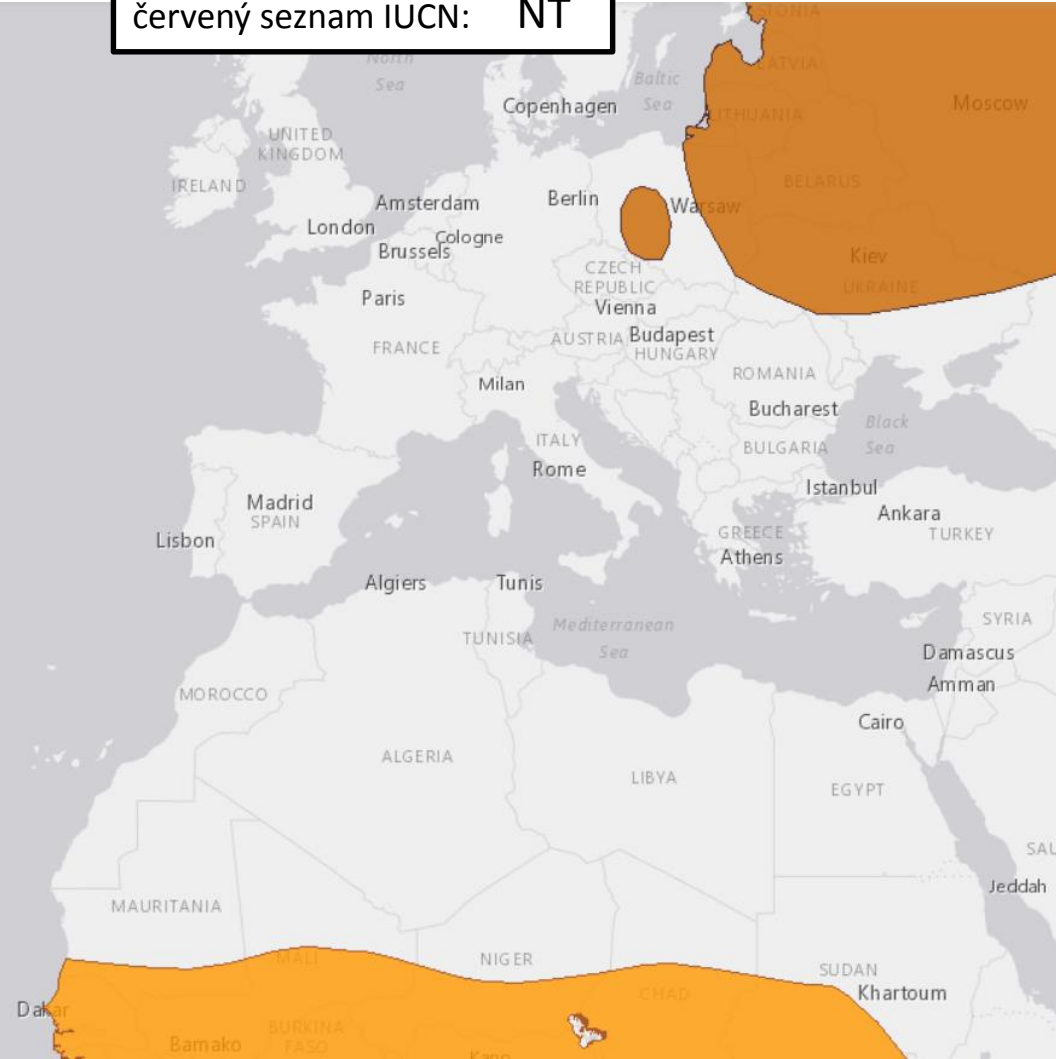

sluka lesní

Scolopax rusticola

v ČR: **hnízdí**

protahuje

vzácně
zimuje

červený seznam ČR: **VU/VU**

legislativní ochrana: **O**

červený seznam IUCN: **LC**

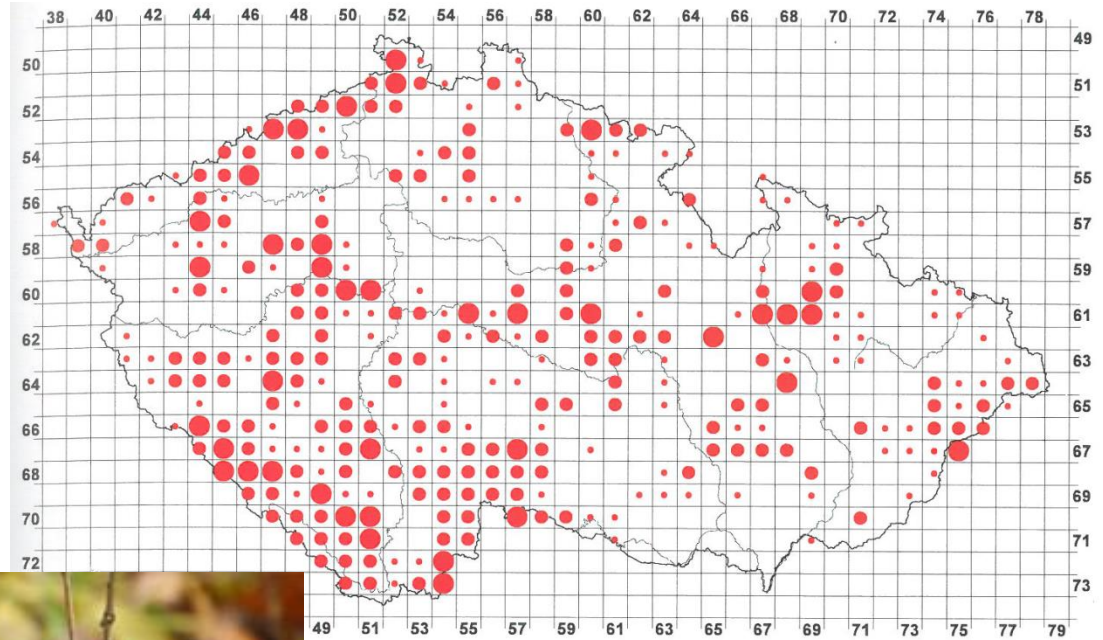

I druh zaznamenán

	1985–1989	2001–2003
6 % (390)	45 % (282)	51 % (318)
7 % (106)	26 % (74)	42 % (132)
6 % (139)	48 % (136)	46 % (147)
7 % (145)	26 % (72)	12 % (39)

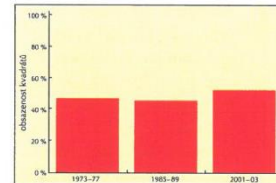

břehouš černoocasý

Limosa limosa

v ČR: **hnízdí** protahuje

červený seznam ČR: **CR/CR**
 legislativní ochrana: **KO**
 červený seznam IUCN: **NT**

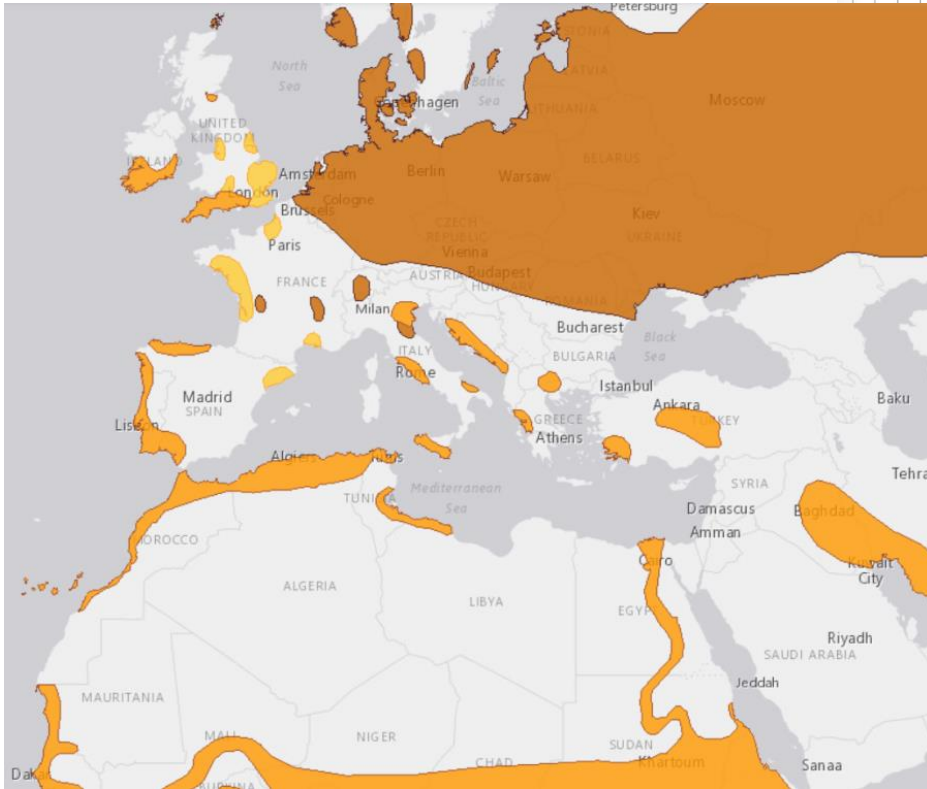
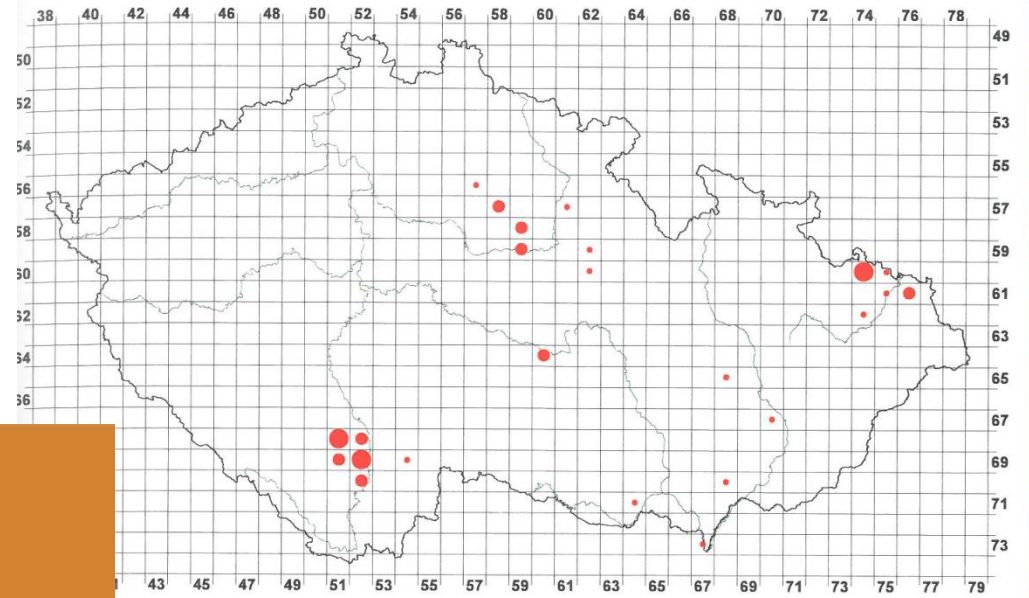

oblastí, ve kterých byl druh zaznamenán

	1973–1977	9 % (74)	1985–1989	7 % (44)	2001–2003	4 % (24)
oblastí	16 % (12)		27 % (12)		54 % (13)	
oblastí s hnízděním	30 % (22)		32 % (14)		33 % (8)	
oblastí s hnízděním	54 % (40)		41 % (18)		13 % (3)	

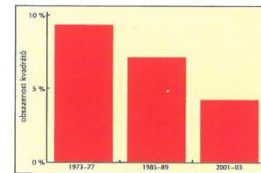

břehouš černoocasý

Limosa limosa

červený seznam ČR:	CR/CR
legislativní ochrana:	KO
červený seznam IUCN:	NT



břehouš rudý

Limosa lapponica

v ČR:

vzácně
protahuje

červený seznam ČR: -
legislativní ochrana: -
červený seznam IUCN: NT



Aves > Charadriiformes > Scolopacidae
Limosa lapponica
Bar-tailed Godwit
[Download Spatial data](#)

[>Back to Red List Page](#)



Extant (non breeding)

Extant (breeding)

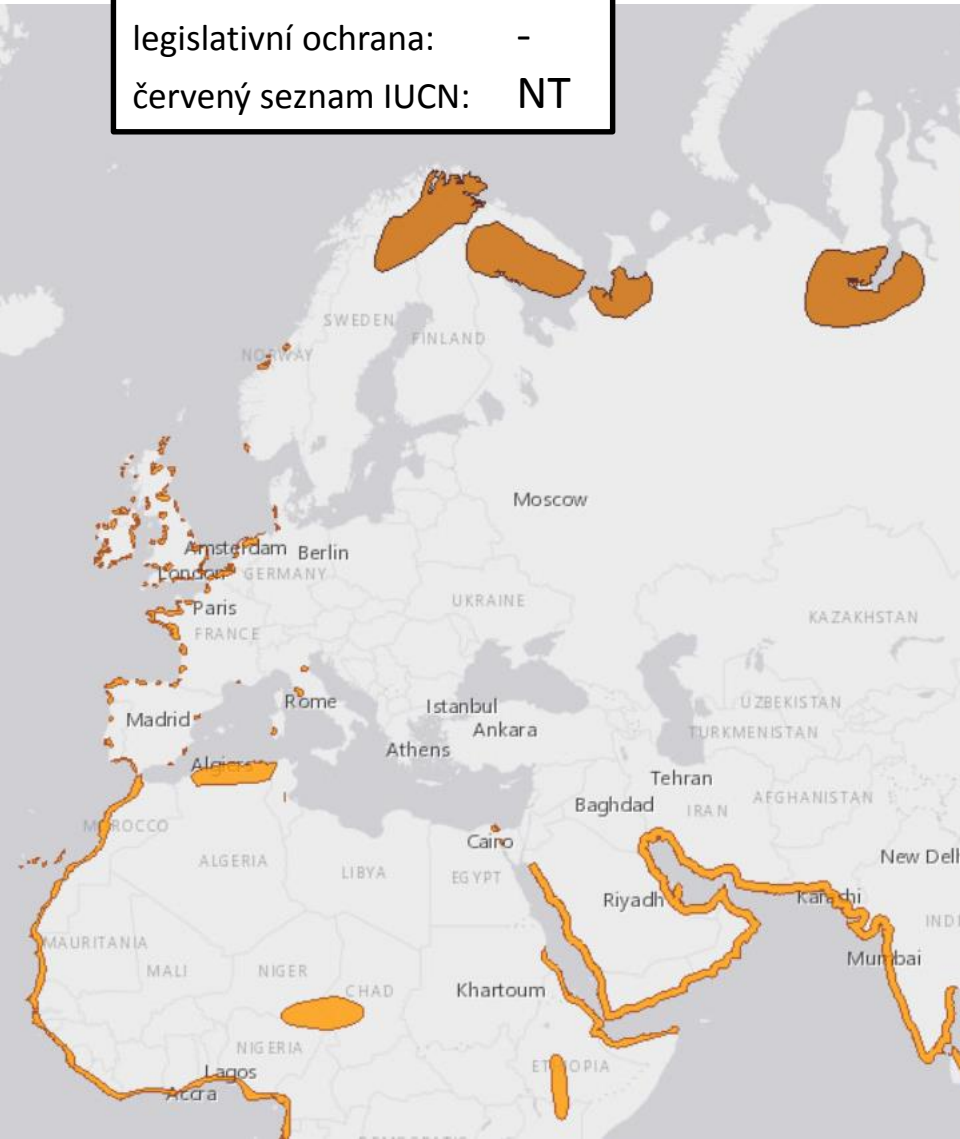

koliha velká

Numenius arquata

nepravidelně v ČR: **hnízdí** protahuje **vzácně zimuje**

červený seznam ČR: **CR/CR**
 legislativní ochrana: **KO**
 červený seznam IUCN: **NT**

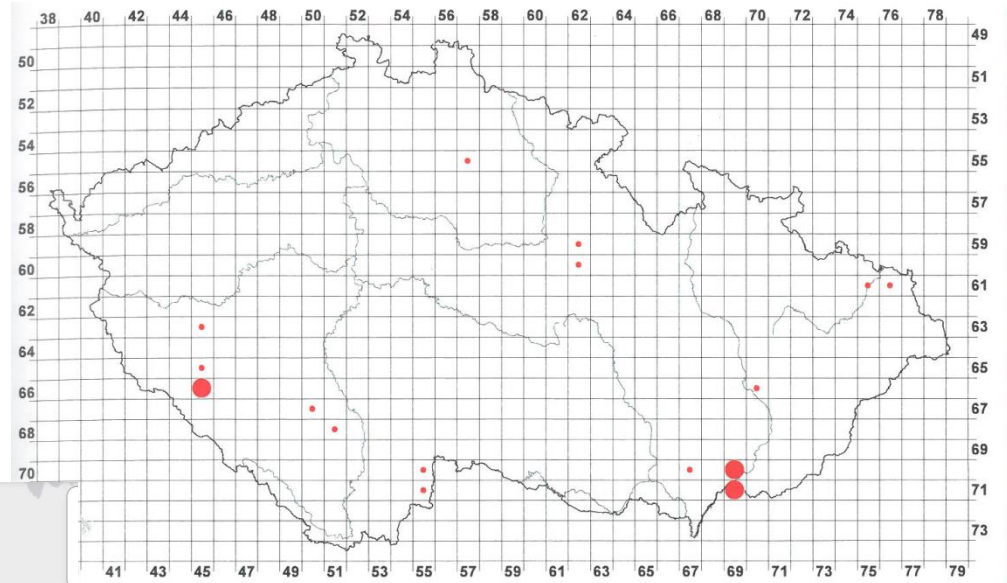

čtverců, ve kterých byl druh zaznamenán

	1973–1977 2 % (20)	1985–1989 3 % (21)	2001–2003 3 % (16)
hnízdění	20 % (4)	52 % (11)	81 % (13)
podobné hnízdění	25 % (5)	10 % (2)	0 % (0)
není hnízdění	55 % (11)	38 % (8)	19 % (3)

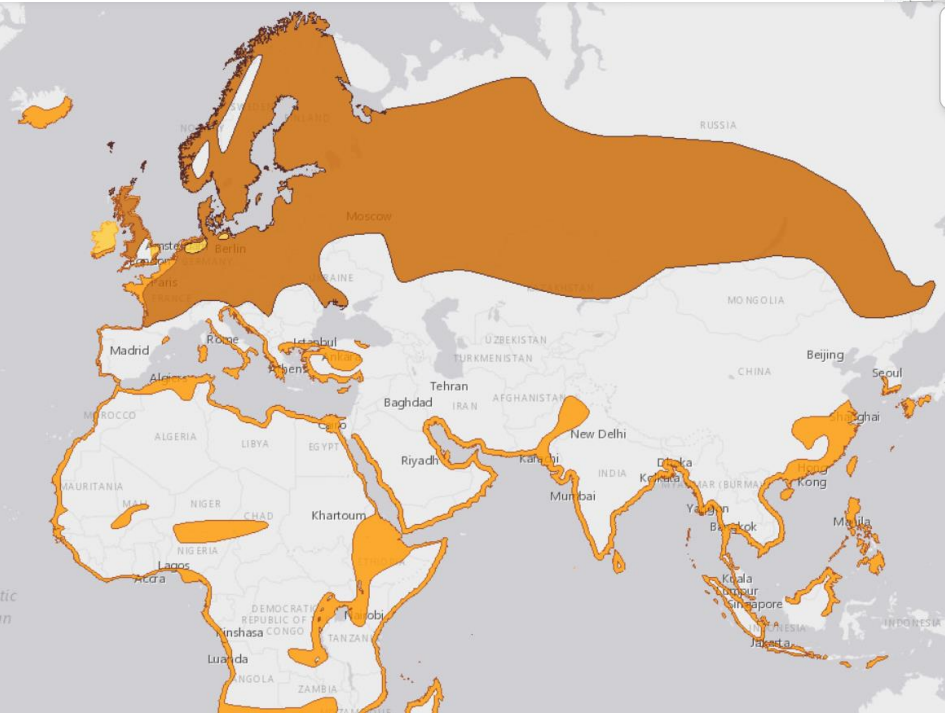
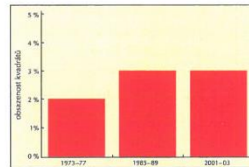

Aequorlitor-nithes: Charadriiformes: Scolopacidae

koliha velká

Numenius arquata

červený seznam ČR: **CR/CR**

legislativní ochrana: **KO**

červený seznam IUCN: **NT**

nepravidelně

v ČR: **hnízdí**

protahuje

vzácně

zimuje



koliha malá

Numenius phaeopus

v ČR:

vzácně
protahuje

červený seznam ČR: -
legislativní ochrana: -
červený seznam IUCN: LC



pisík obecný

Actitis hypoleucos

červený seznam ČR:

EN/EN

legislativní ochrana:

SO

červený seznam IUCN:

LC

v ČR: **hnízdí**

protahuje

výjimečně
zimuje

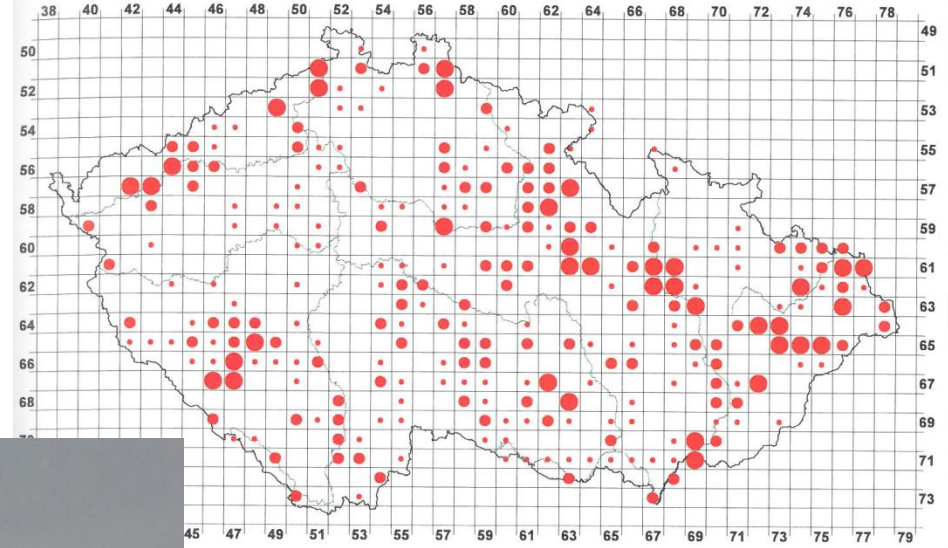

terých byl druh zaznamenán

1973–1977	25 % (208)	1985–1989	41 % (258)	2001–2003	41 % (259)
	41 % (86)		43 % (110)		48 % (125)
	36 % (75)		38 % (97)		38 % (97)
	23 % (47)		20 % (51)		14 % (37)

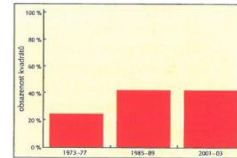

vodouš kropenatý

Tringa ochropus

nepravidelně
 v ČR: hnízdí protahuje zimuje

červený seznam ČR: **EN/EN**
 legislativní ochrana: **SO**
 červený seznam IUCN: **LC**

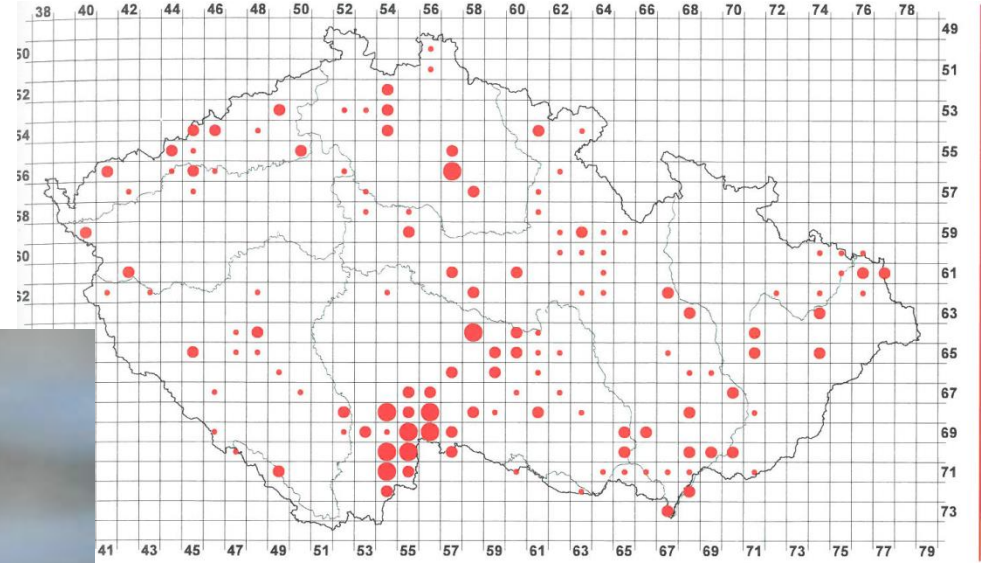

oblastí, ve kterých byl druh zaznamenán

	1973–1977	1985–1989	2001–2003
zaznamenán	0 % (0)	6 % (40)	21 % (134)
hnízdění	0 % (0)	60 % (24)	51 % (68)
podobné hnízdění	0 % (0)	28 % (11)	43 % (57)
hnízdění	0 % (0)	13 % (5)	7 % (9)

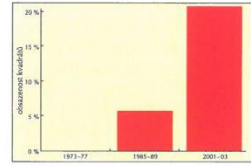

vodouš kropenatý - *Tringa ochropus*



vodouš tmavý

Tringa erythropus

v ČR: protahuje

červený seznam ČR: -
legislativní ochrana: -
červený seznam IUCN: LC



Aves > Charadriiformes > Scolopacidae
Tringa erythropus
Spotted Redshank
[Download Spatial data](#)

[>Back to Red List Page](#)



Extant (non breeding) 🔍
Extant (breeding) 🔍

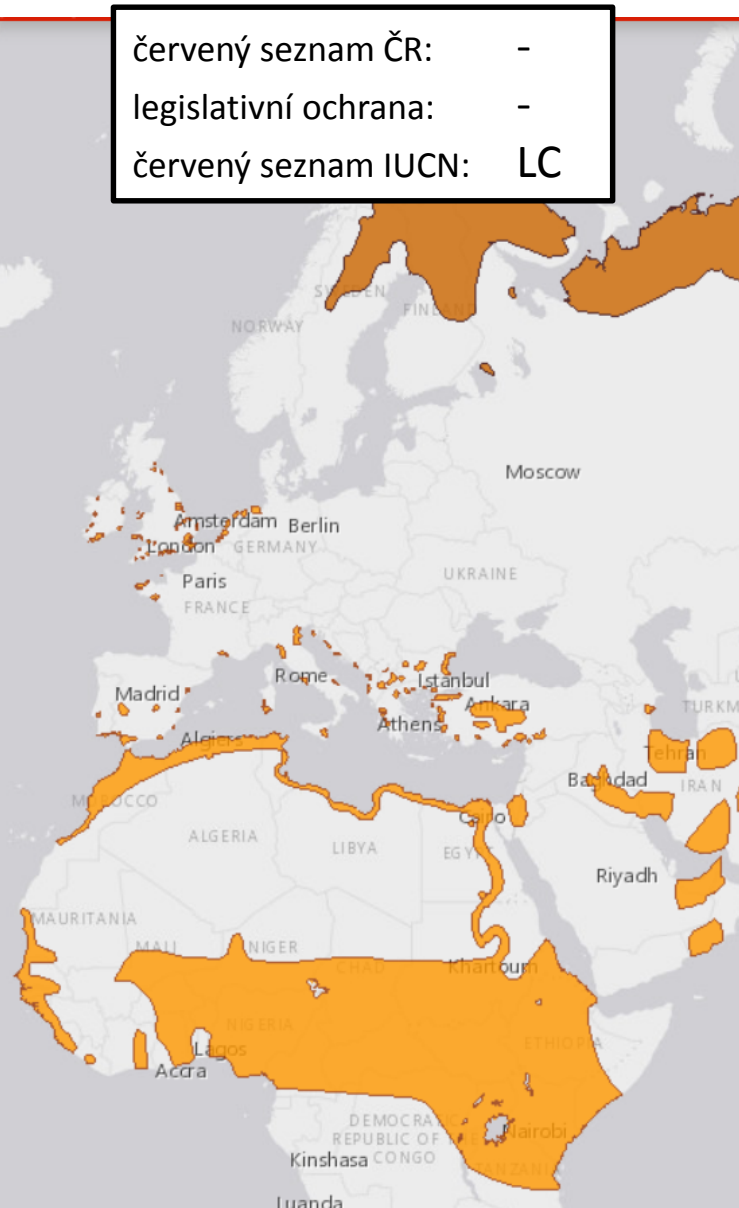

vodouš šedý

Tringa nebularia

v ČR:

protahuje

výjimečně
zimuje

červený seznam ČR: -
legislativní ochrana: -
červený seznam IUCN: LC



Tringa nebularia
Common Greenshank
[Download Spatial data](#)



>Back to Red List Page



- Extant (non breeding)
- Extant (breeding)



vodouš štíhlý

Tringa stagnatilis

v ČR:

vzácně
protahuje

červený seznam ČR: -
legislativní ochrana: -
červený seznam IUCN: LC



Aves > Charadriiformes > Scolopacidae
Tringa stagnatilis
Marsh Sandpiper
[Download Spatial data](#)

[>Back to Red List Page](#)

LC
LEAST CONCERN

Extant (non breeding)
Extant (breeding)

BROWSE IMAGES
[ARKive \(13 found\)](#)

BirdLife International and NatureServe (2014) Bird Species Distribution Maps of the World. 2012. *Tringa stagnatilis*. The IUCN Red List of Threatened Species. Version 2015-3

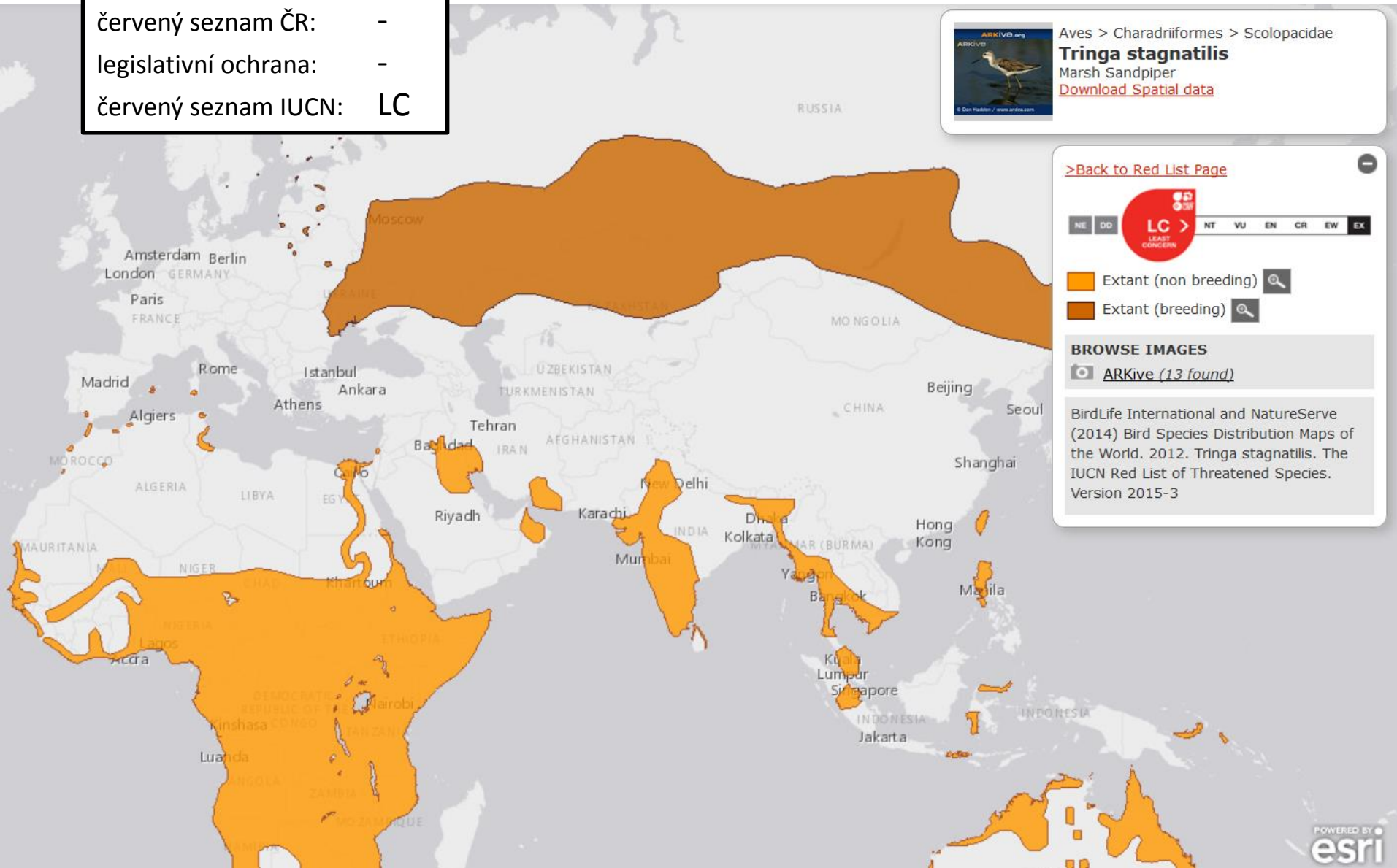

vodouš štíhlý - *Tringa stagnatilis*



vodouš bahenní

Tringa glareola

v ČR: protahuje

červený seznam ČR: -
legislativní ochrana: -
červený seznam IUCN: LC



Aves > Charadriiformes > Scolopacidae

Tringa glareola

Wood Sandpiper

[Download Spatial data](#)

[>Back to Red List Page](#)



Extant (breeding)

Extant (non breeding)

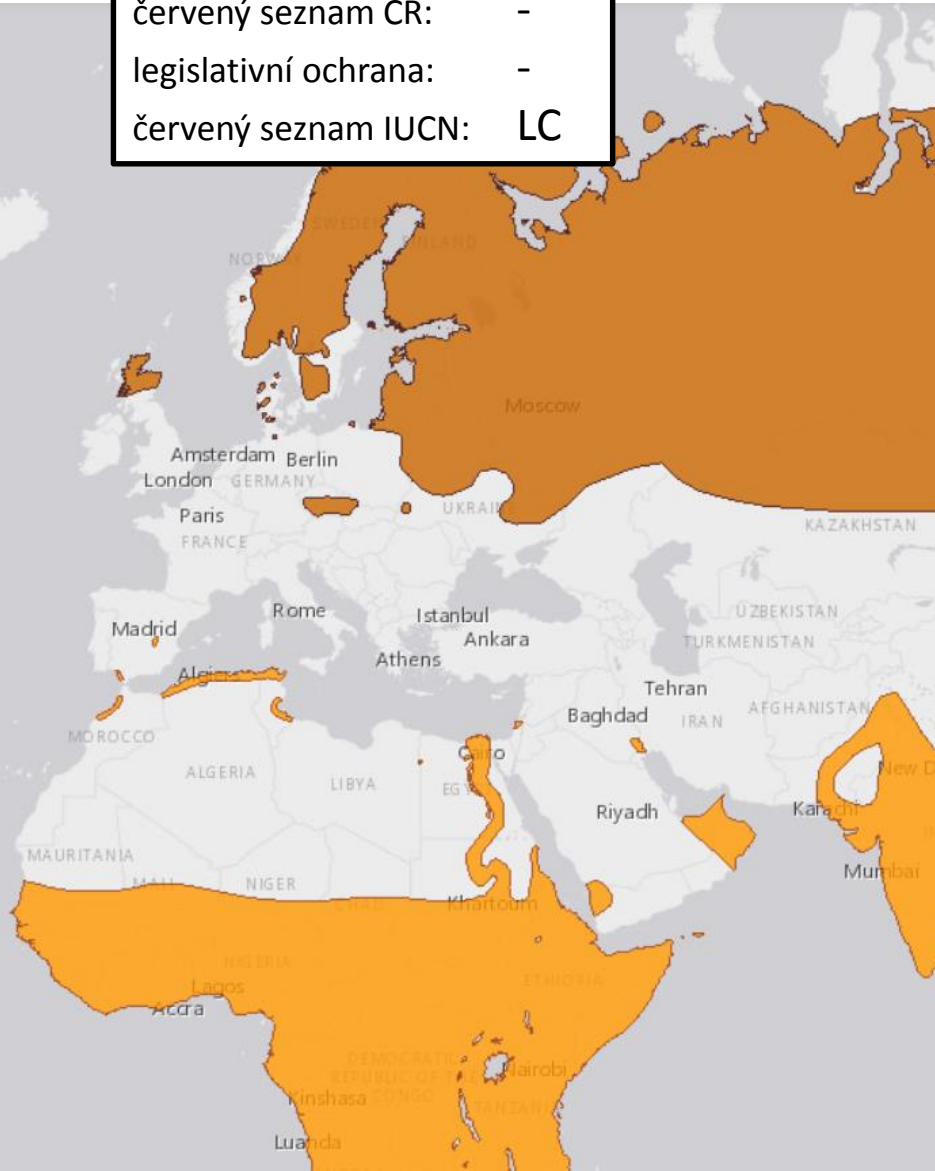

vodouš rudonohý

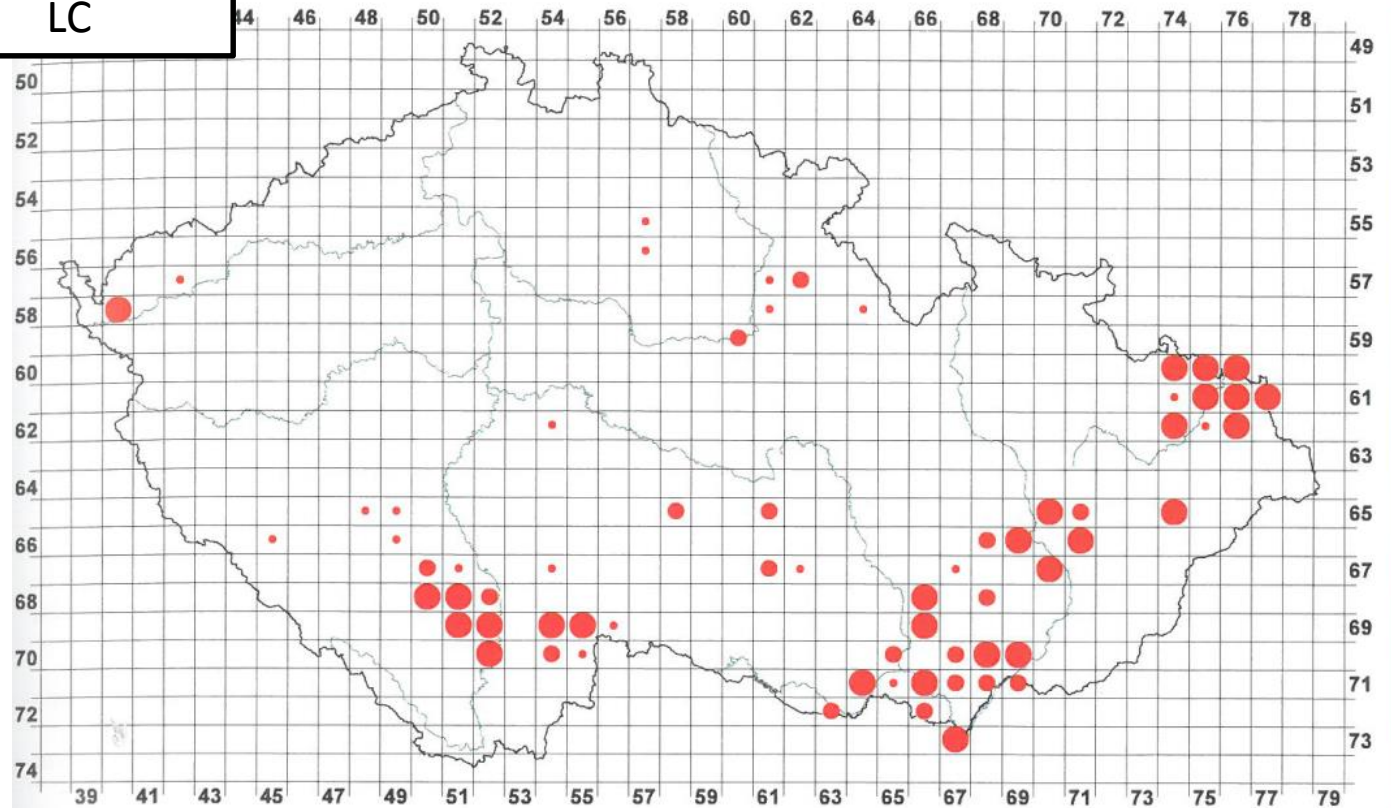
*Tringa totanus*v ČR: **hnízdí** protahuječervený seznam ČR: **CR/CR**legislativní ochrana: **KO**červený seznam IUCN: **LC**

Počet čtverců, ve kterých byl druh zaznamenán

	1973–1977 12 % (100)	1985–1989 12 % (72)	2001–2003 11 % (66)
<i>Možné hnízdění</i>	23 % (23)	35 % (25)	30 % (20)
<i>Pravděpodobné hnízdění</i>	33 % (33)	29 % (21)	27 % (18)
<i>Prokázané hnízdění</i>	44 % (44)	36 % (26)	42 % (28)

1985–1989

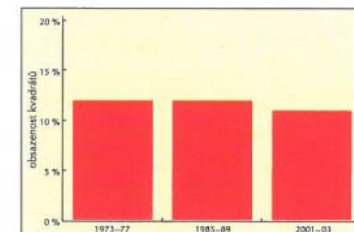

vodouš rudonohý
Tringa totanus



kameňáček pestrý

Arenaria interpres

v ČR:

vzácně
protahuje

červený seznam ČR: -
legislativní ochrana: -
červený seznam IUCN: LC



Aves > Charadriiformes
Arenaria interpres
Ruddy Turnstone
[Download Spatial data](#)

[>Back to Red List Page](#)



- Extant (resident)
- Extant (non breeding)
- Extant (breeding)

BROWSE IMAGES

[ARKive \(28 found\)](#)

BirdLife International a
(2014) Bird Species Di
the World. 2012. Aren
IUCN Red List of Threa
Version 2015-3

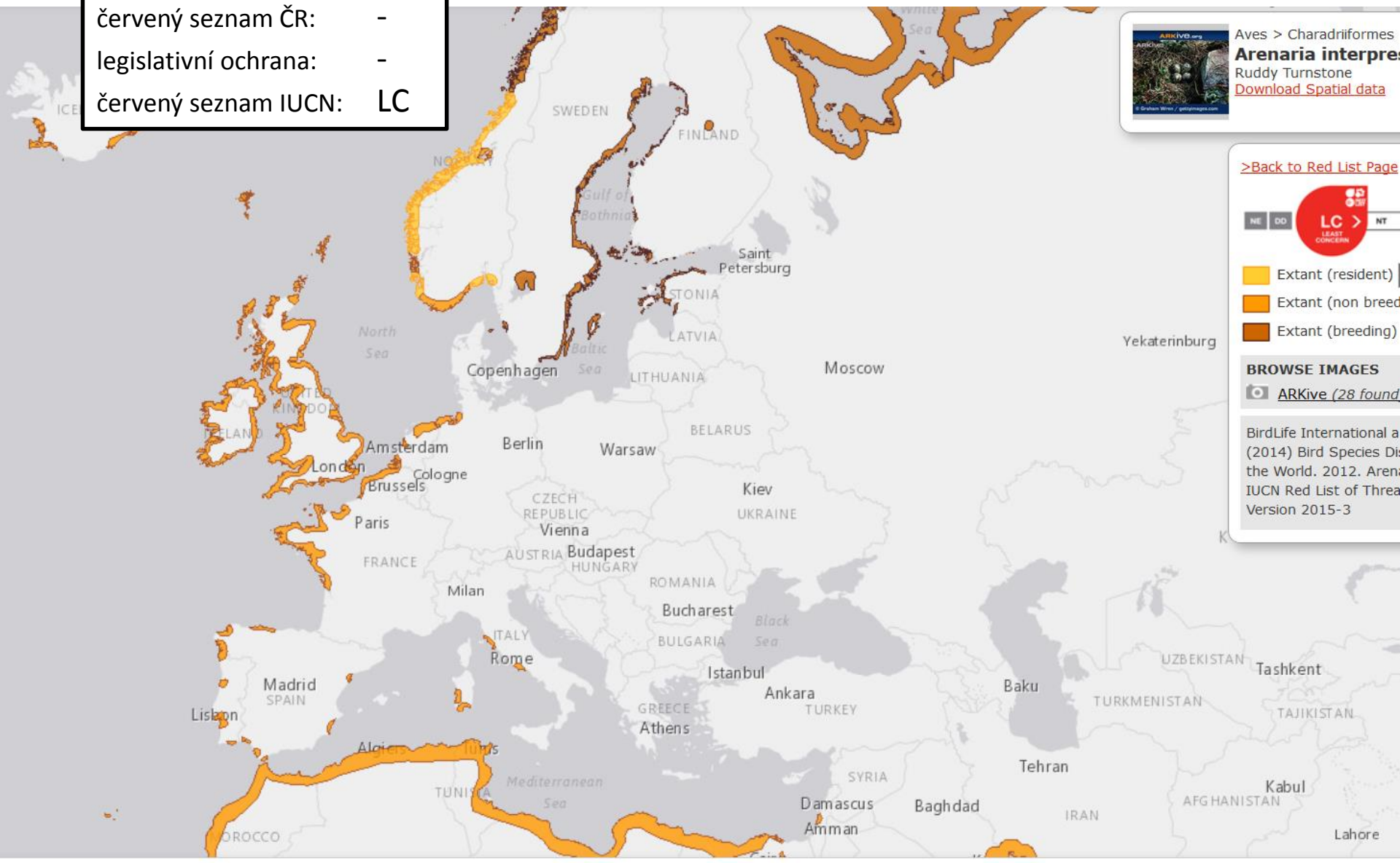



lyskonoh úzkozobý

Phalaropus lobatus

v ČR:

vzácně
protahuje

červený seznam ČR: -
legislativní ochrana: -
červený seznam IUCN: LC

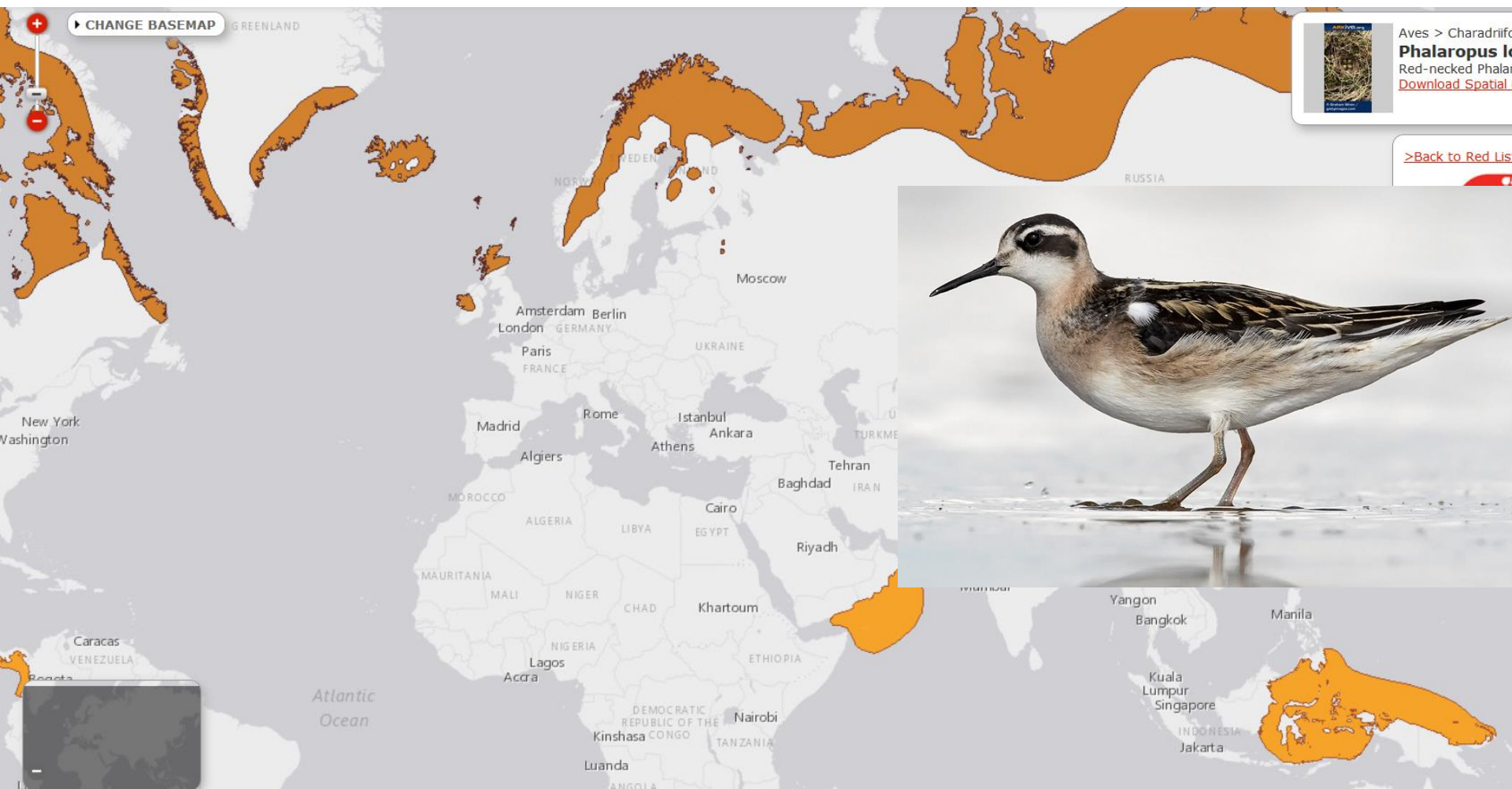

CHARADRIIFORMES
dlouhokřídlí

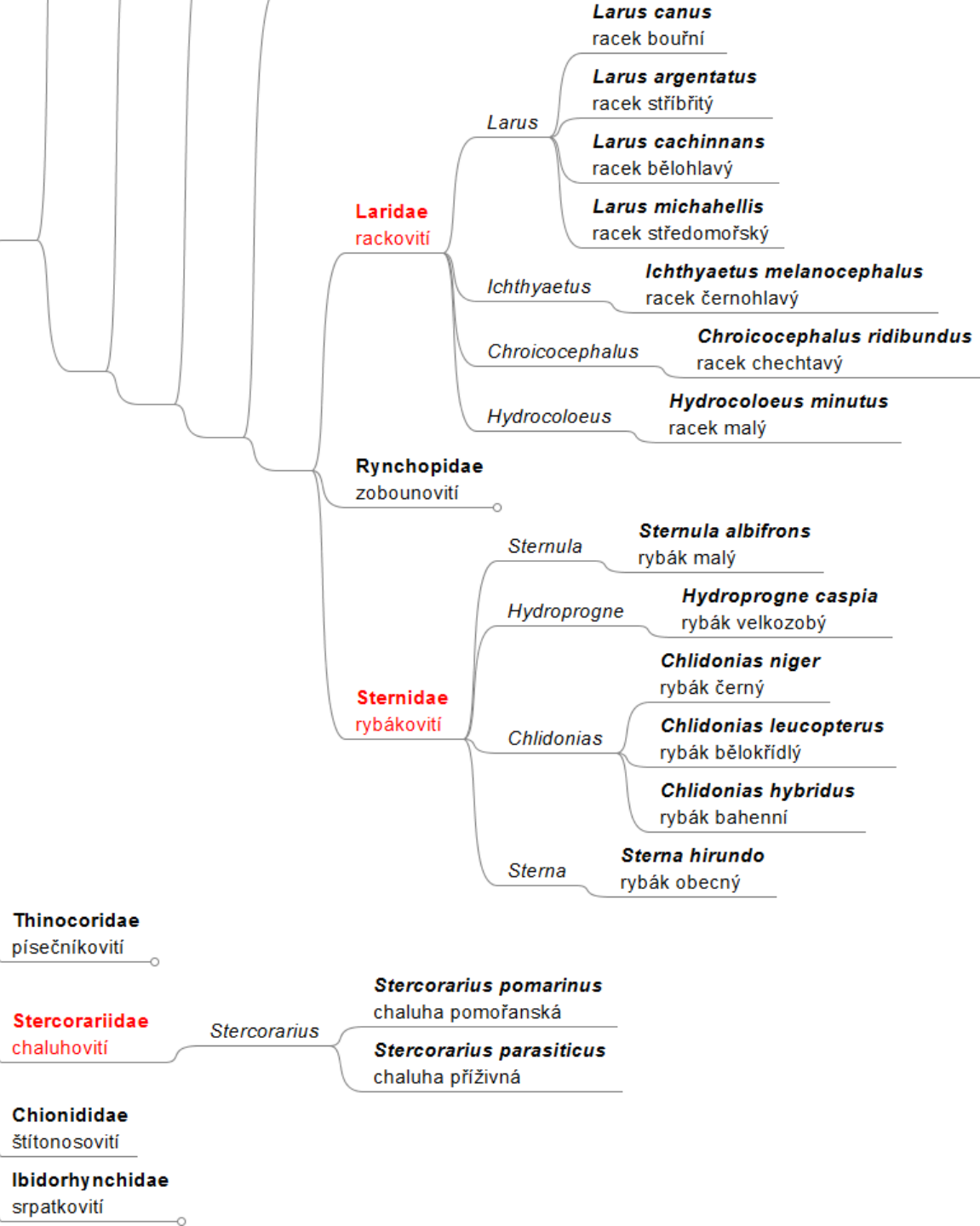

Aequorlitor-nithes: Charadriiformes: Stercorariidae

čaluha pomořanská

Stercorarius pomarinus

v ČR:

vzácně
protahuje

červený seznam ČR: -
legislativní ochrana: -
červený seznam IUCN: LC

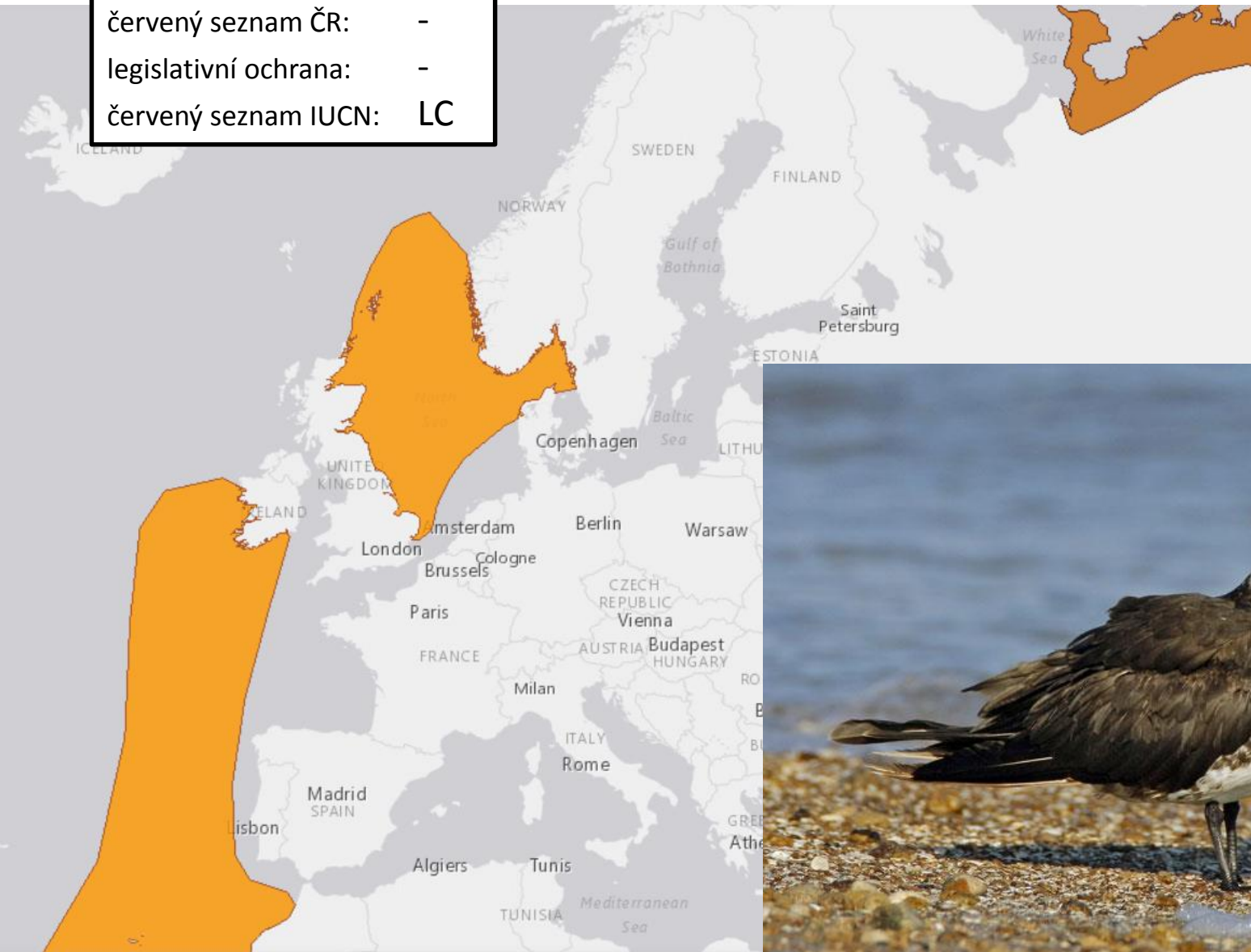

čaluha příživná

Stercorarius parasiticus

v ČR:

vzácně
protahuje

červený seznam ČR: -
legislativní ochrana: -
červený seznam IUCN: LC



racek chechtavý

Chroicocephalus ridibundus

Aequorlitor-nithes: Charadriiformes: Laridae

v ČR: **hnízdí** protahuje zimuje

červený seznam ČR: **VU/VU**

legislativní ochrana: -

červený seznam IUCN: **LC**

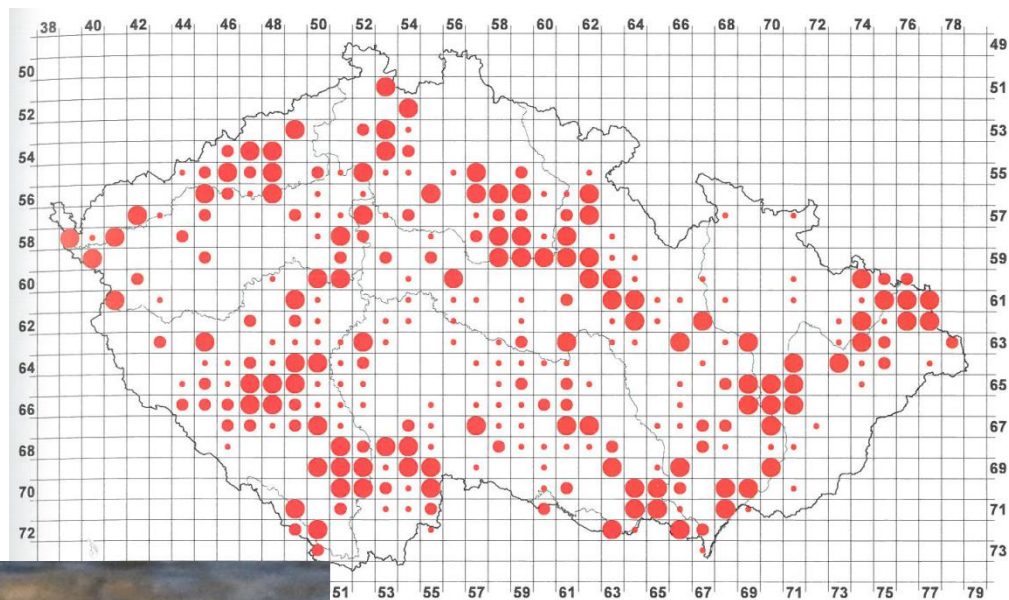

zaznamenán

	1985–1989	53 % (332)	2001–2003	46 % (287)
27)				
41)	21 % (70)		43 % (122)	
29)	13 % (42)		22 % (63)	
57)	66 % (220)		36 % (102)	

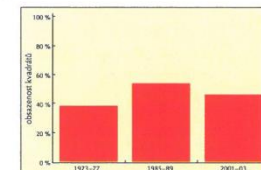

ráček malý

Hydrocoloeus minutus

v ČR:

protahuje

vzácně
zimuje

červený seznam ČR: -
legislativní ochrana: -
červený seznam IUCN: LC

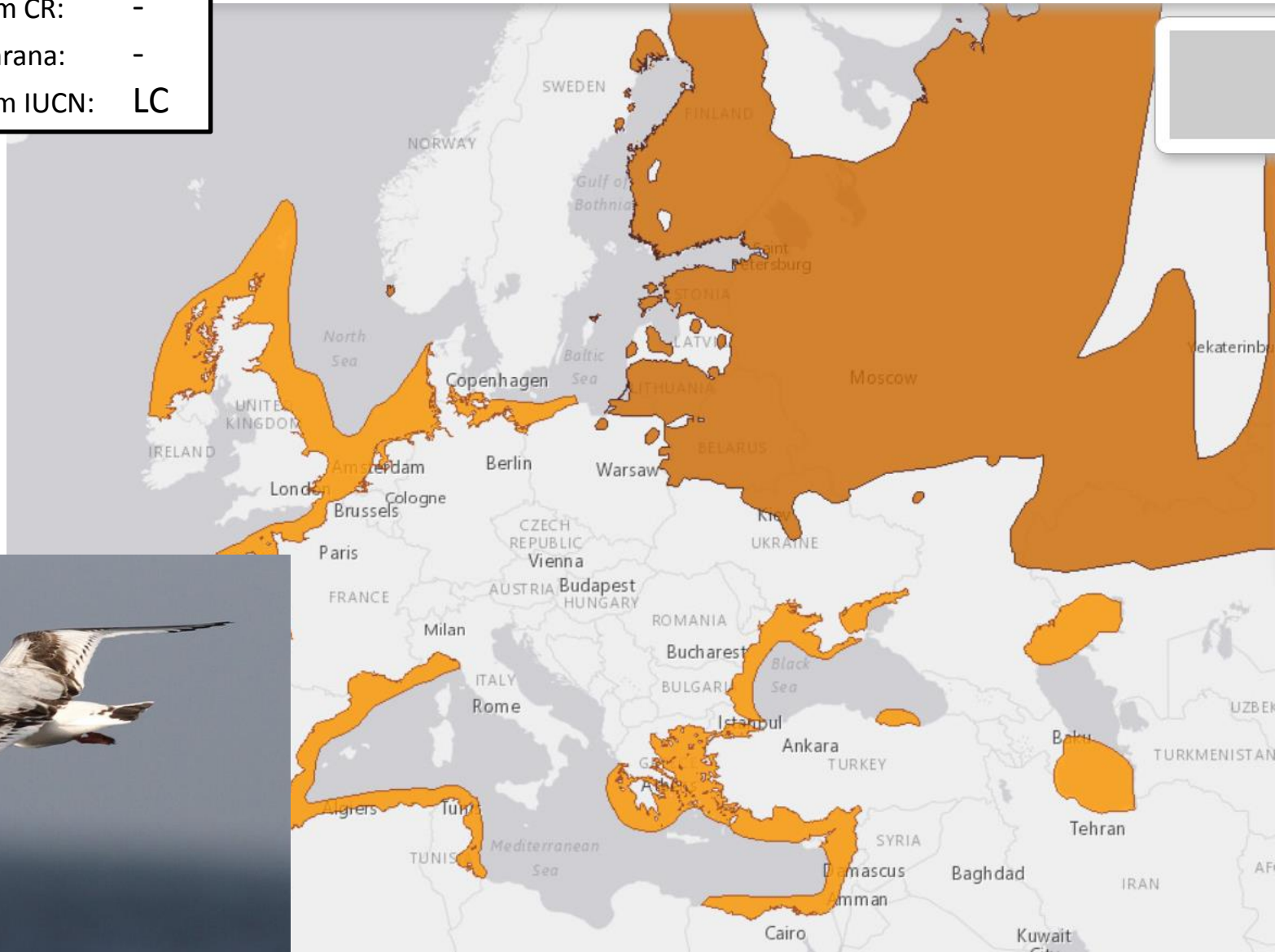

racek černohlavý

Ichthyætus melanocephalus

Aequorlitorntithes: Charadriiformes: Laridae

v ČR: **hnízdí**

vzácně
protahuje

červený seznam ČR: **EN/EN**
legislativní ochrana: **SO**
červený seznam IUCN: **LC**

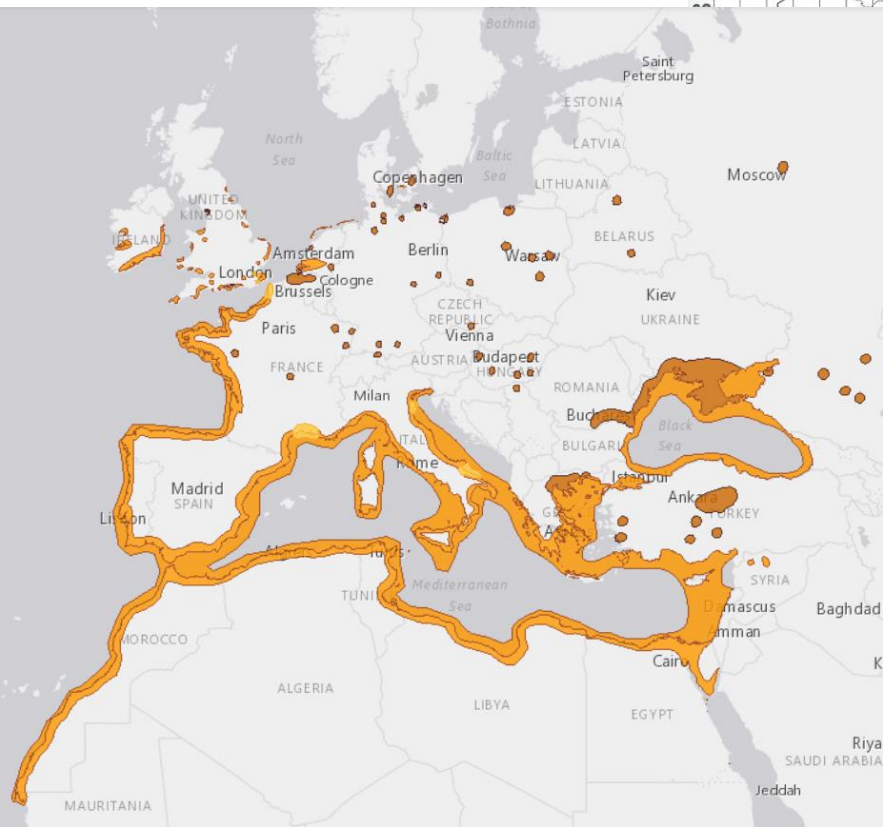
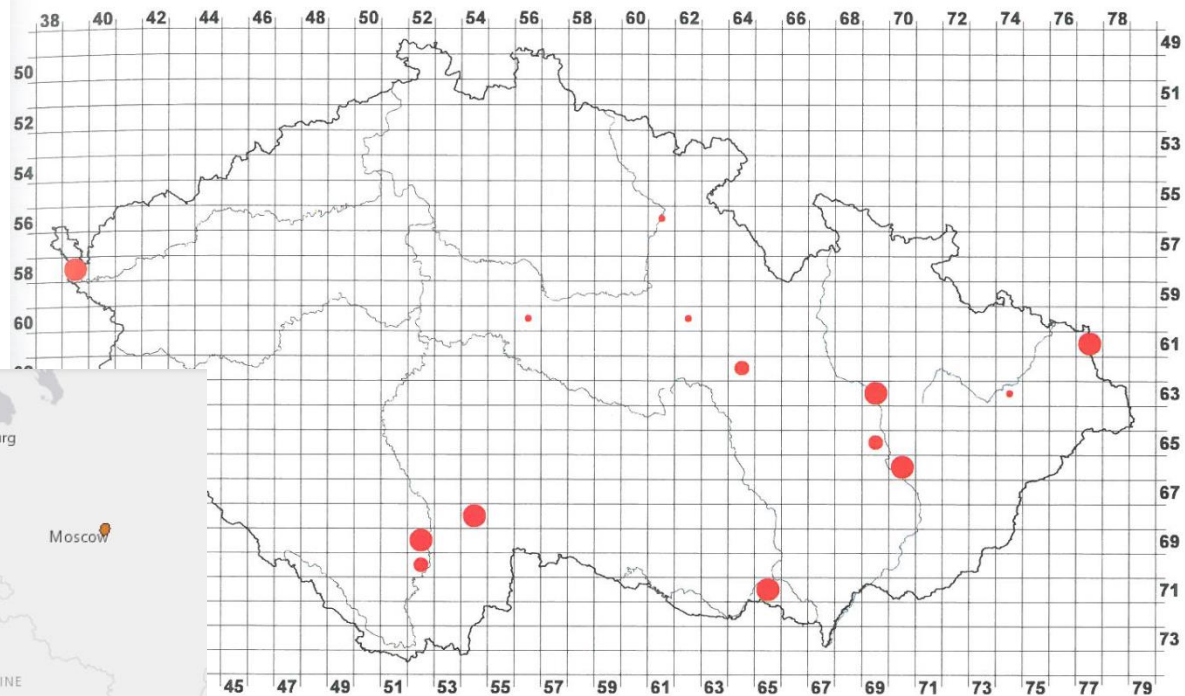

kterých byl druh zaznamenán

	1973–1977	0 % (0)	1985–1989	0,6 % (4)	2001–2003	2 % (14)
číslo lokalit	0 % (0)	25 % (1)	29 % (4)			
úspěšnost	0 % (0)	50 % (2)	21 % (3)			
úspěšnost s mláďaty	0 % (0)	25 % (1)	50 % (7)			

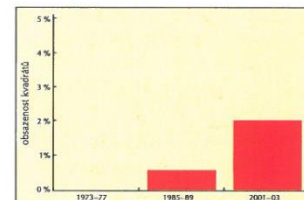



racek bouřní

Larus canus

Aequerlitorhithes: Charadriiformes: Laridae

nepravidelně
v ČR: **hnízdí** protahuje **zimuje**

červený seznam ČR: **VU/RE**
legislativní ochrana: -
červený seznam IUCN: **LC**

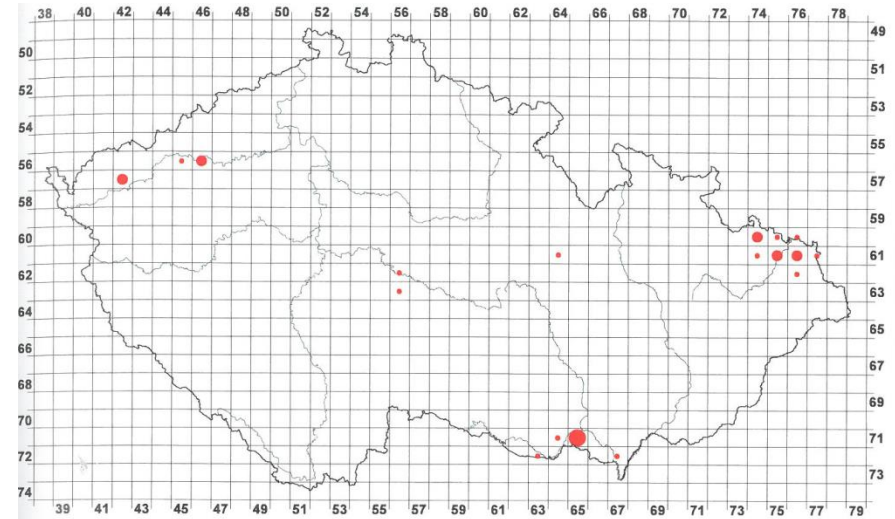

Počet čtverců, ve kterých byl druh zaznamenán

	1973–1977	1985–1989	2001–2003
Možné hnízdění	0 % (0)	40 % (4)	67 % (12)
Pravděpodobné hnízdění	0 % (0)	20 % (2)	28 % (5)
Prokázané hnízdění	0 % (0)	40 % (4)	6 % (1)

1985–1989

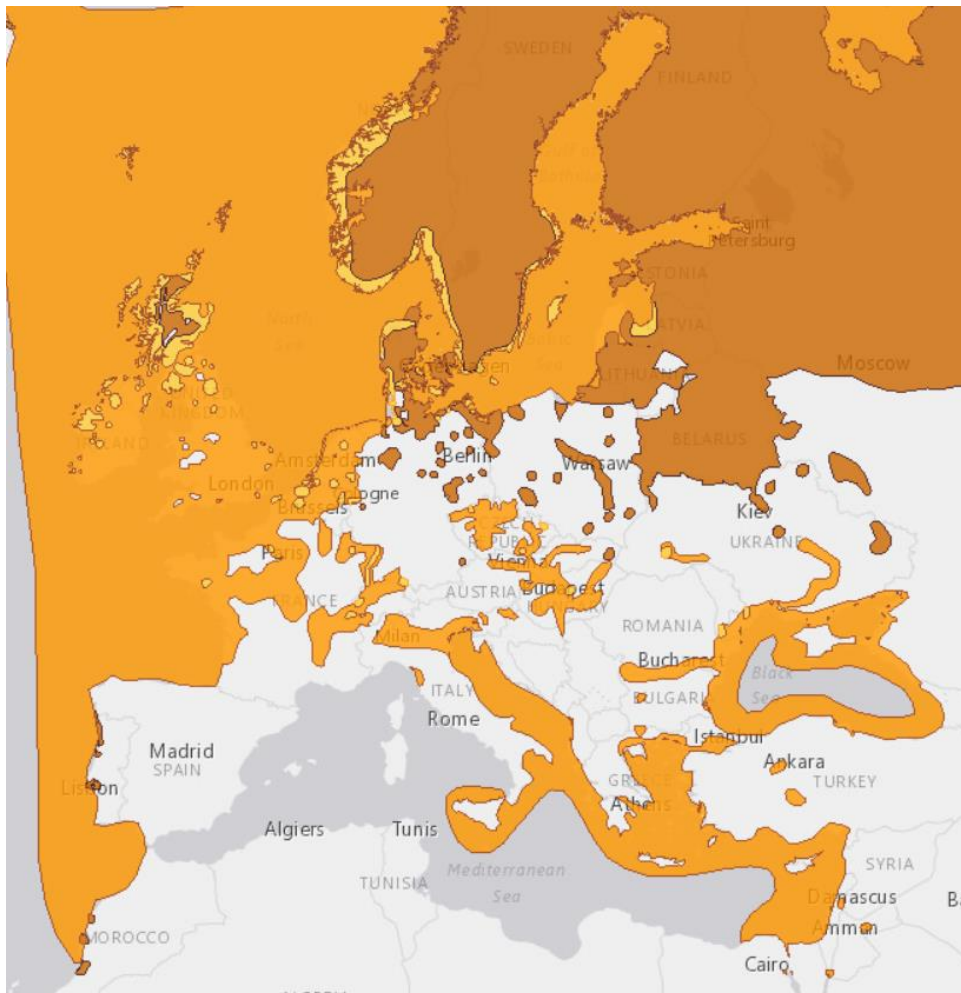

racek bouřní
Larus canus



racek žlutohý

Larus fuscus

červený seznam ČR:	-
legislativní ochrana:	-
červený seznam IUCN:	LC



Aequirornithes: Charadriiformes: Laridae

v ČR:

protahuje

vzácně
zimuje



ráček stříbřitý

Larus argentatus

červený seznam ČR:	-
legislativní ochrana:	-
červený seznam IUCN:	LC

Aequirornithes: Charadriiformes: Laridae

v ČR:

vzácně
protahuje

vzácně
zimuje

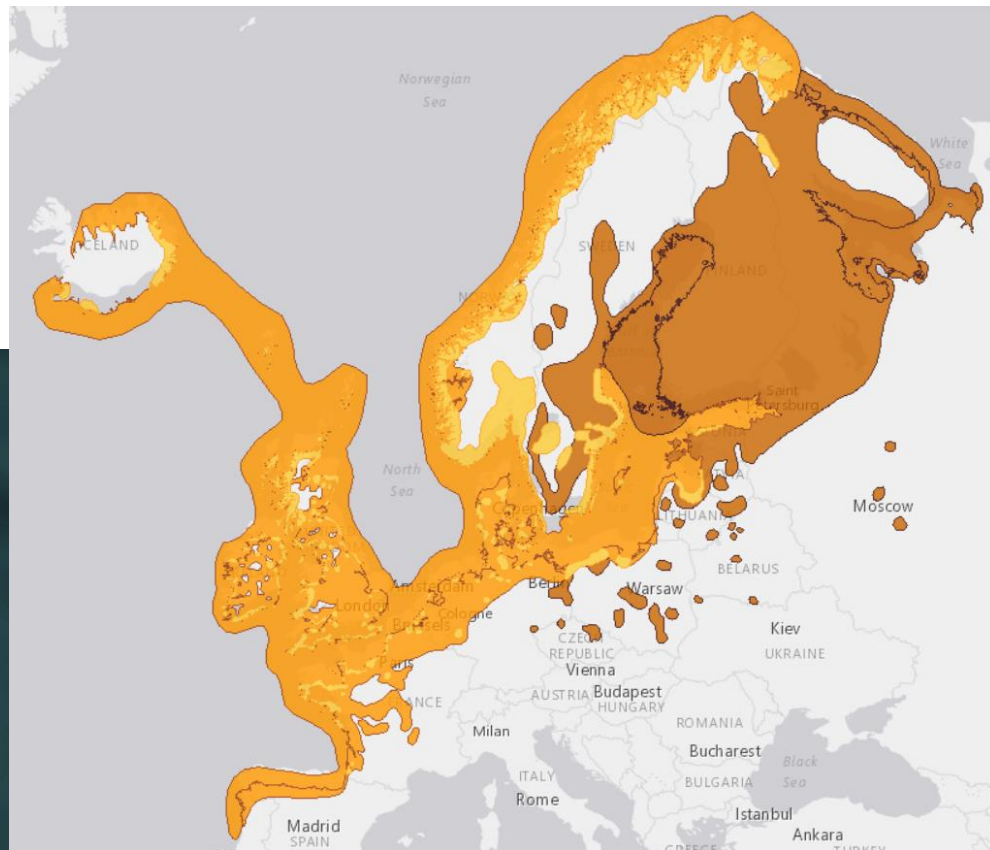

racek středomořský

Larus michahellis

Aequorlitorntithes: Charadriiformes: Laridae

v ČR: protahuje

červený seznam ČR: -/NA
legislativní ochrana: -
červený seznam IUCN: LC

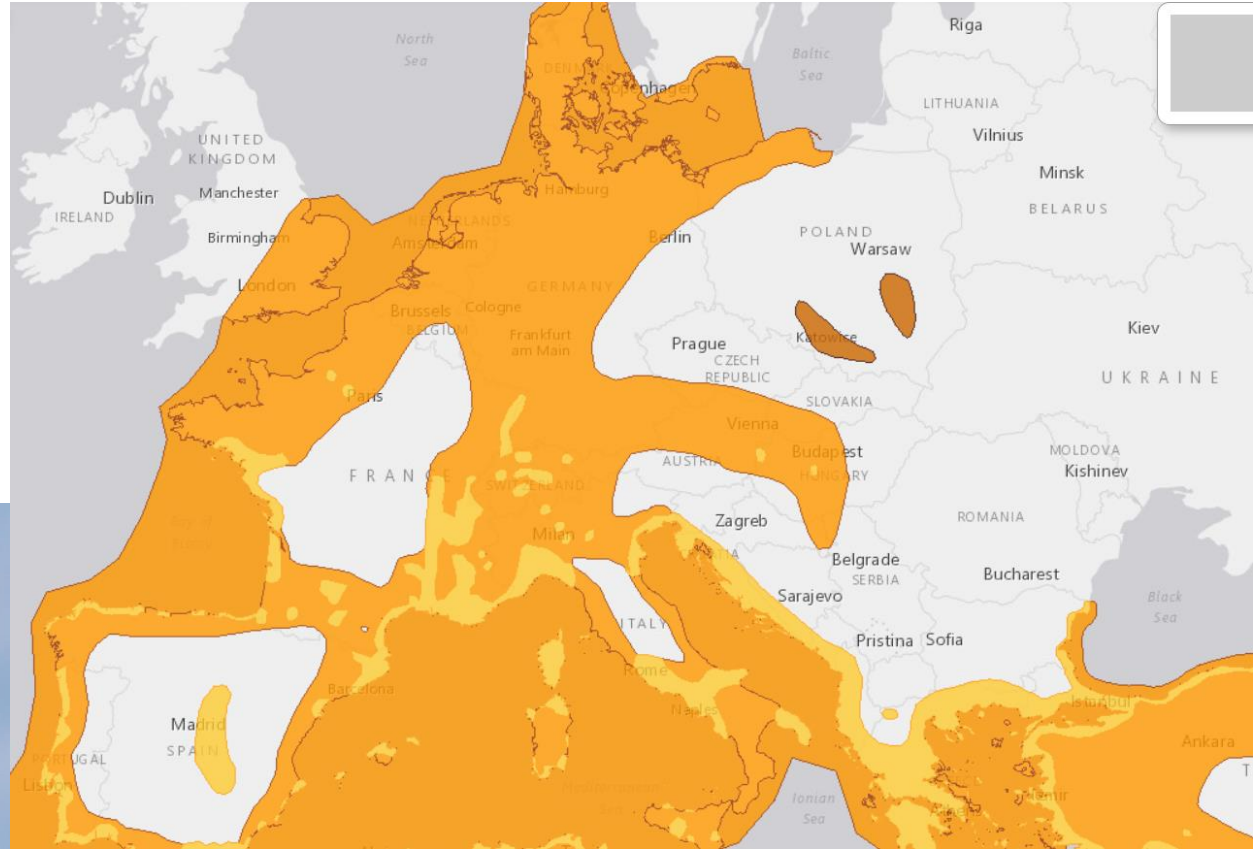

racek bělohlavý *Larus cachinnans*

nepravidelně
v ČR: **hnízdí** protahuje zimuje

červený seznam ČR: **VU/NA**
legislativní ochrana: -
červený seznam IUCN: **LC**

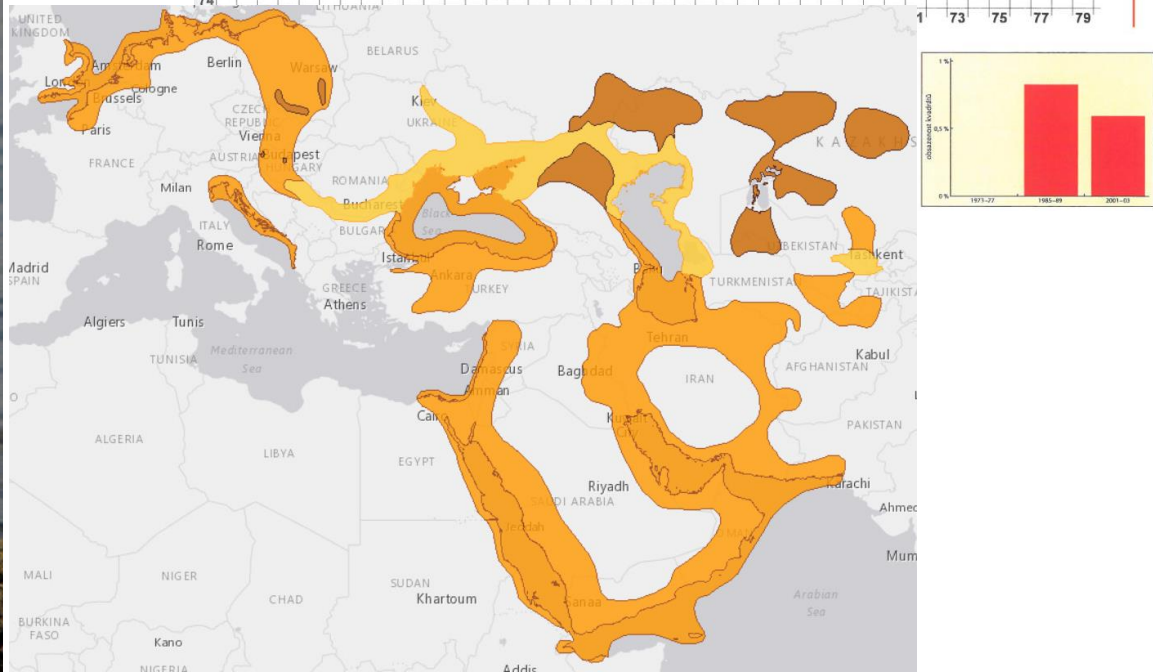
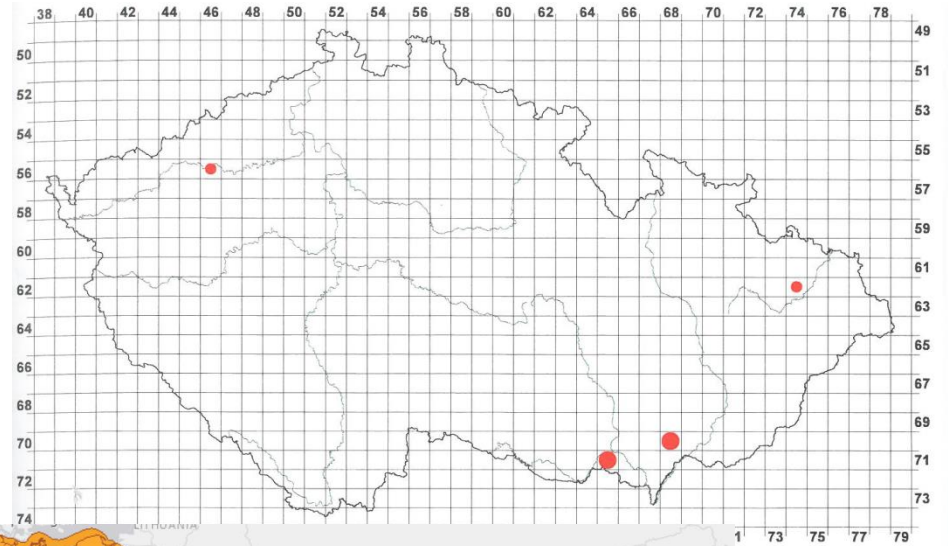

ráček mořský

Larus marinus

červený seznam ČR:	-
legislativní ochrana:	-
červený seznam IUCN:	LC

Aequerlitorornithes: Charadriiformes: Laridae

v ČR:

vzácně
protahuje

vzácně
zimuje

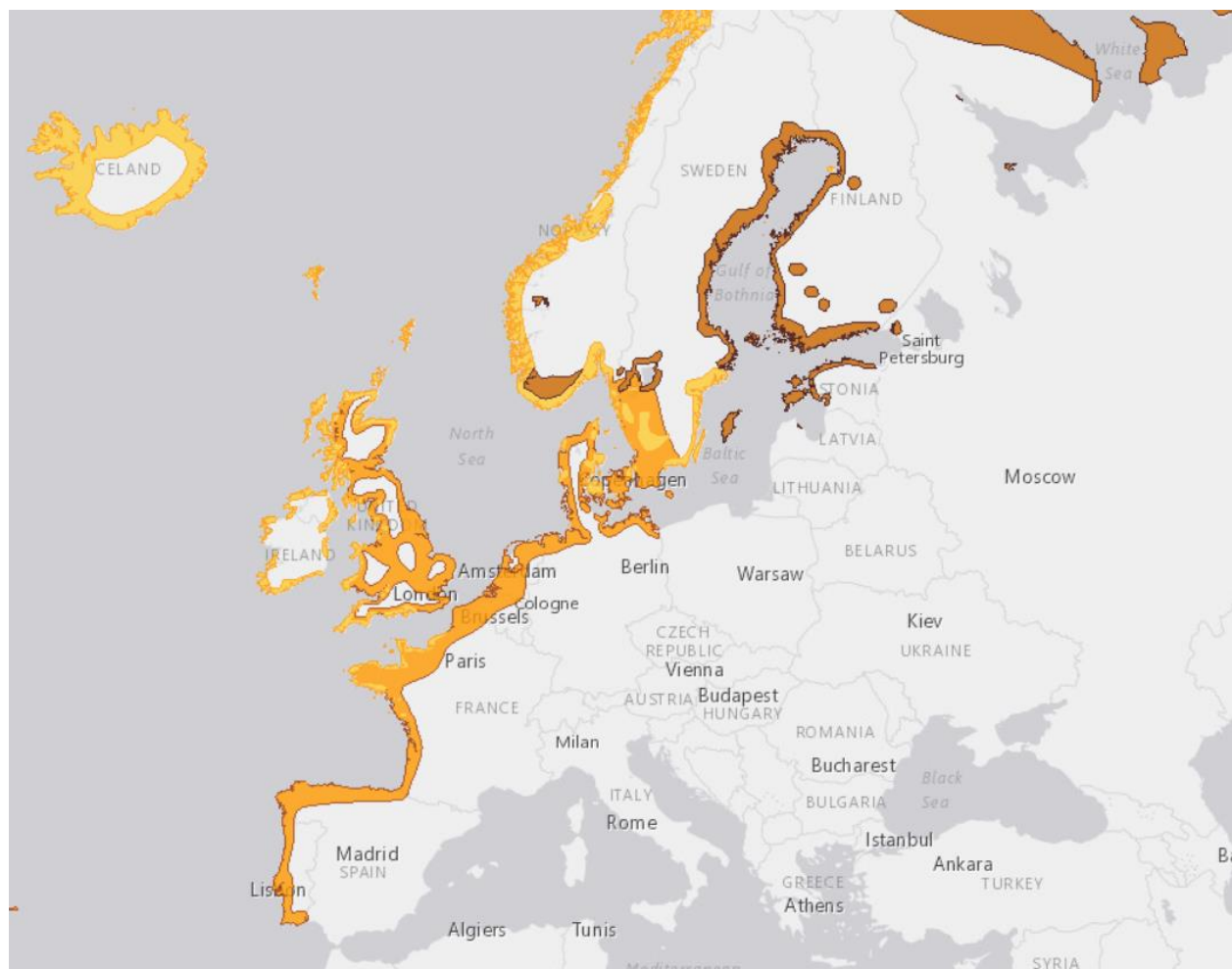

racek mořský
Larus marinus



rybák malý

Sternula albifrons

červený seznam ČR: VU/NA
legislativní ochrana: -
červený seznam IUCN: LC

výjimečně v ČR: hnízdí
vzácně protahuje

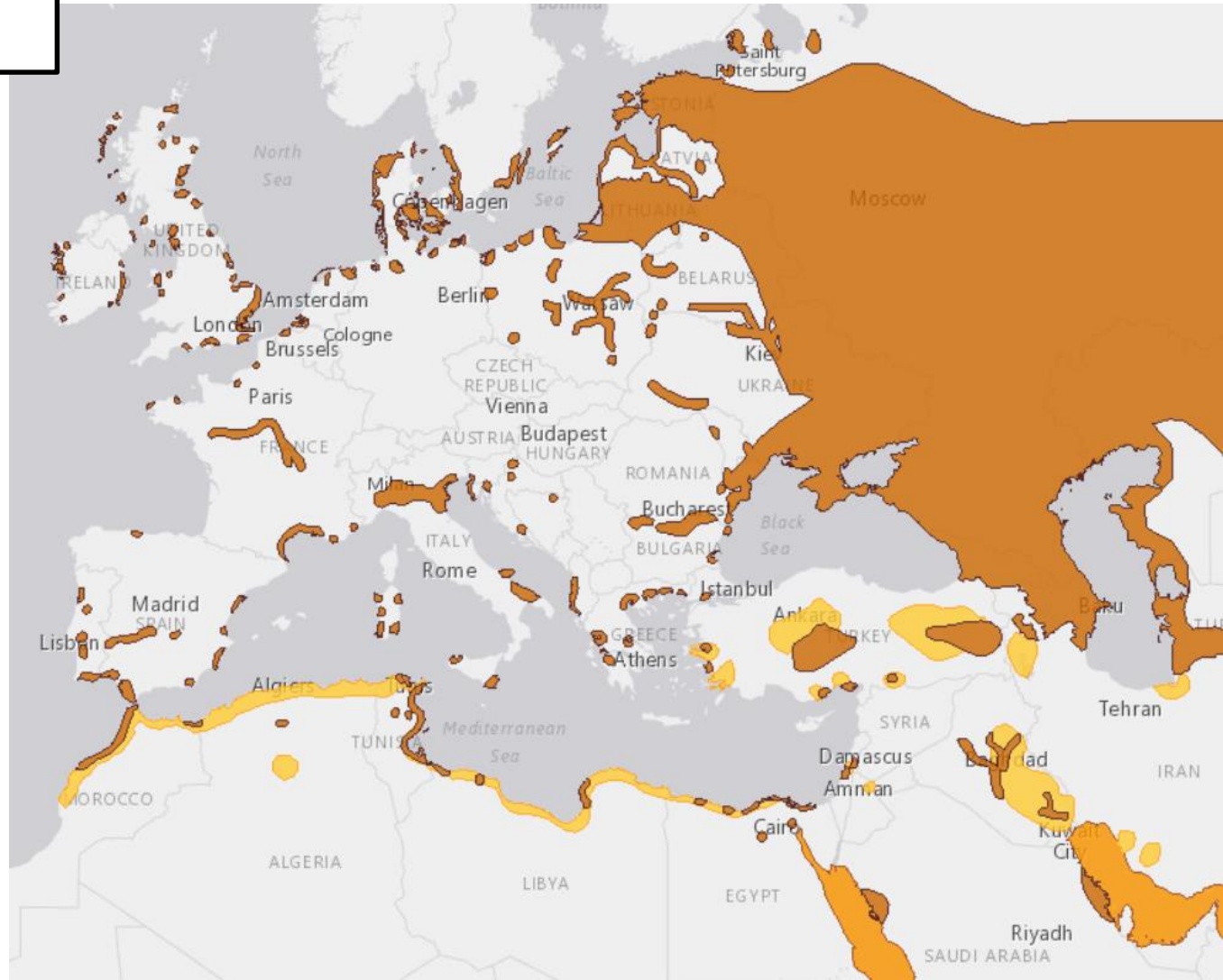

rybák malý
Sternula albifrons



rybák velkozobý

Hydroprogne caspia

v ČR: protahuje

červený seznam ČR: -
legislativní ochrana: -
červený seznam IUCN: LC



rybák bahenní

Chlidonias hybridus

výjimečně v ČR: hnízdí vzácně protahuje

červený seznam ČR: **VU/NA**
 legislativní ochrana: -
 červený seznam IUCN: **LC**

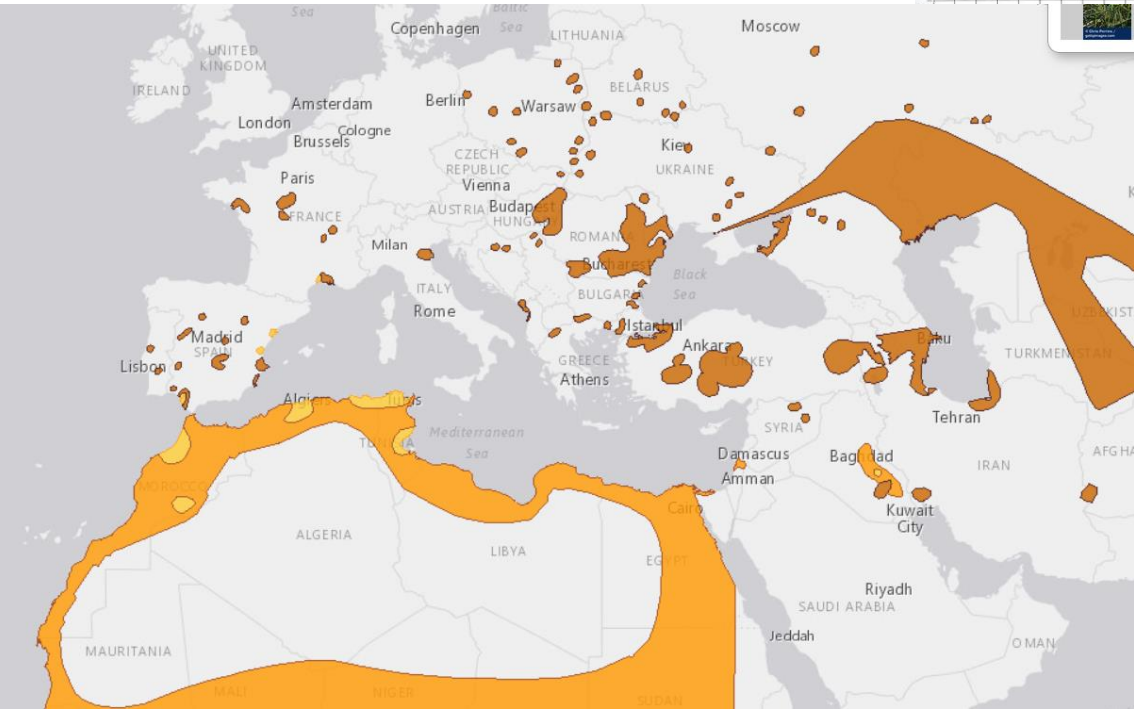
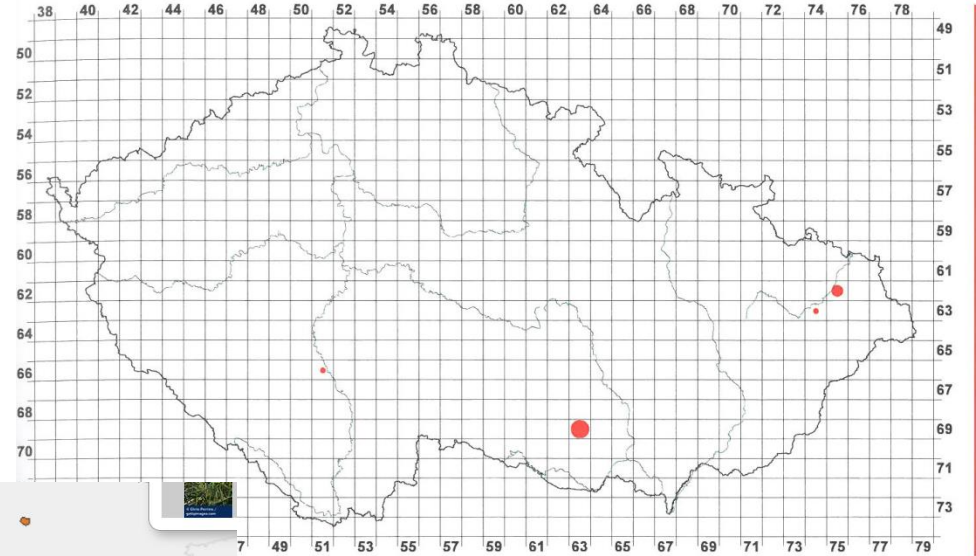

byl druh zaznamenán

	1977	1985-1989	2001-2003
0 %	(0)	0 % (0)	0,6 % (4)
0 %	(0)	0 % (0)	50 % (2)
0 %	(0)	0 % (0)	25 % (1)
0 %	(0)	0 % (0)	25 % (1)



rybák bahenní - *Chlidonias hybridus*



rybák černý

Chlidonias niger

nepravidelně
v ČR: **hnízdí** protahuje

červený seznam ČR: **CR/RE**
legislativní ochrana: **KO**
červený seznam IUCN: **LC**

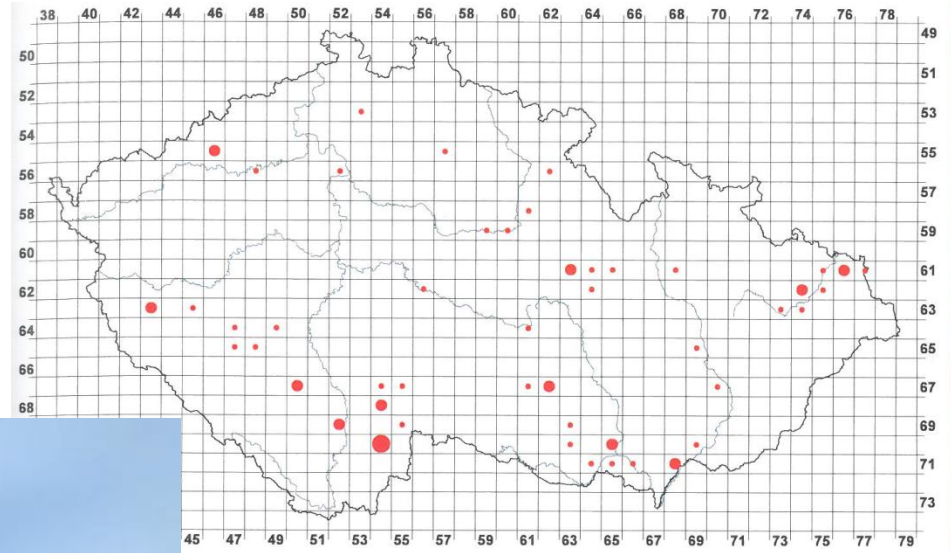

terých byl druh zaznamenán

	1973–1977	1985–1989	2001–2003
54 %	5 % (41)	11 % (66)	8 % (48)
27 %	22 % (11)	30 % (20)	75 % (36)
20 %	8 % (8)	9 % (6)	23 % (11)
			2 % (1)

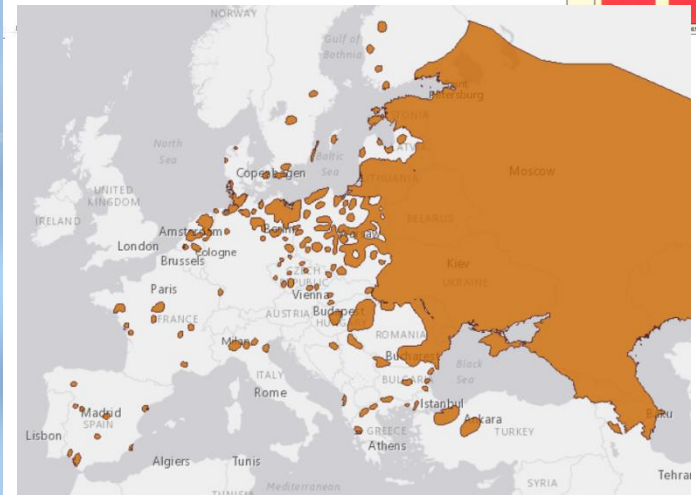
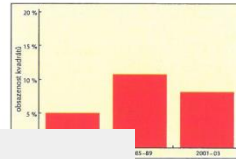

rybák bělokřídlý

Chlidonias leucopterus

v ČR:

vzácně
protahuje

červený seznam ČR: -
 legislativní ochrana: -
 červený seznam IUCN: LC

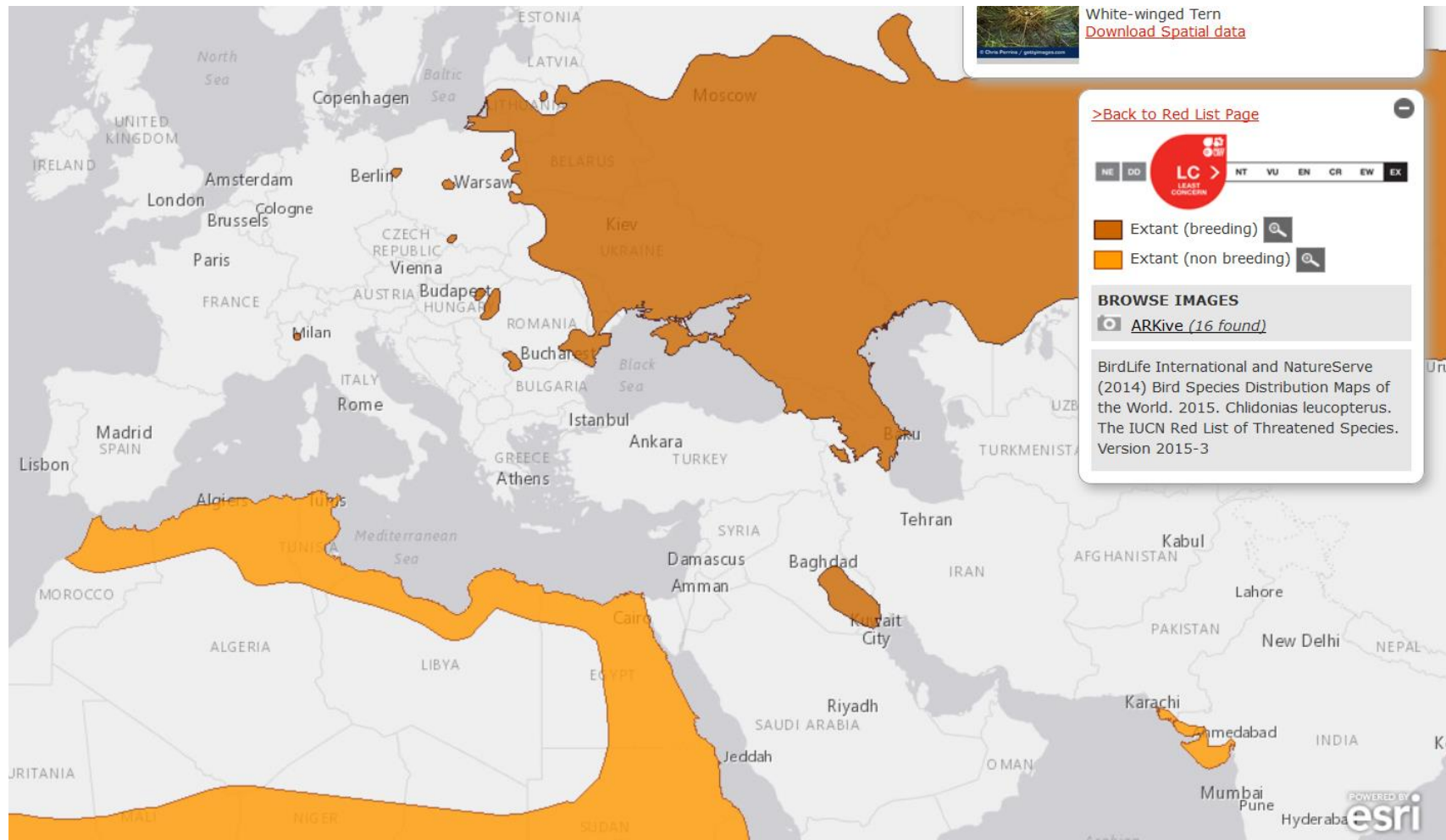

rybák bělokřídlý - *Chlidonias leucopterus*



rybák obecný

Sterna hirundo

v ČR: **hnízdí** protahuje

červený seznam ČR: **EN/EN**
 legislativní ochrana: **SO**
 červený seznam IUCN: **LC**

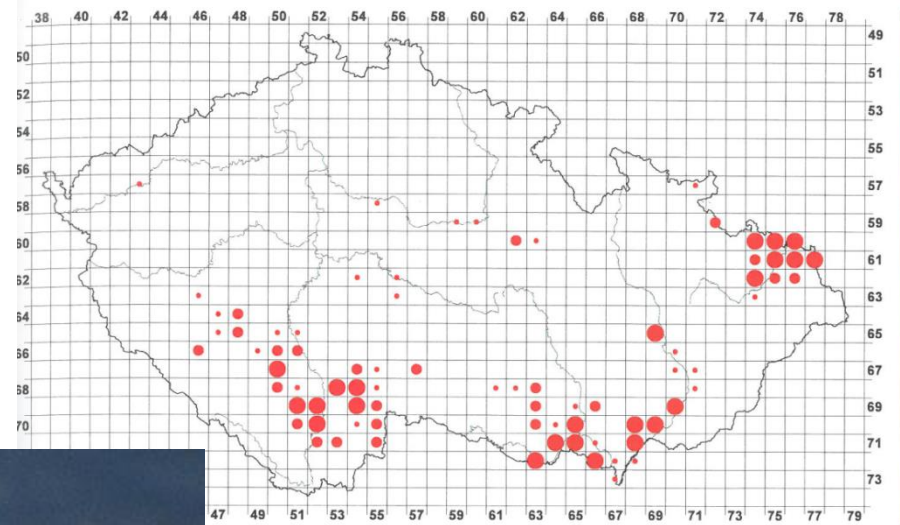

Ch byl druh zaznamenán

1977	8 % (68)	1985–1989	11 % (69)	2001–2003	13 % (79)
	34 % (23)	48 % (33)		41 % (32)	
	25 % (17)	25 % (17)		29 % (23)	
	41 % (28)	28 % (19)		30 % (24)	



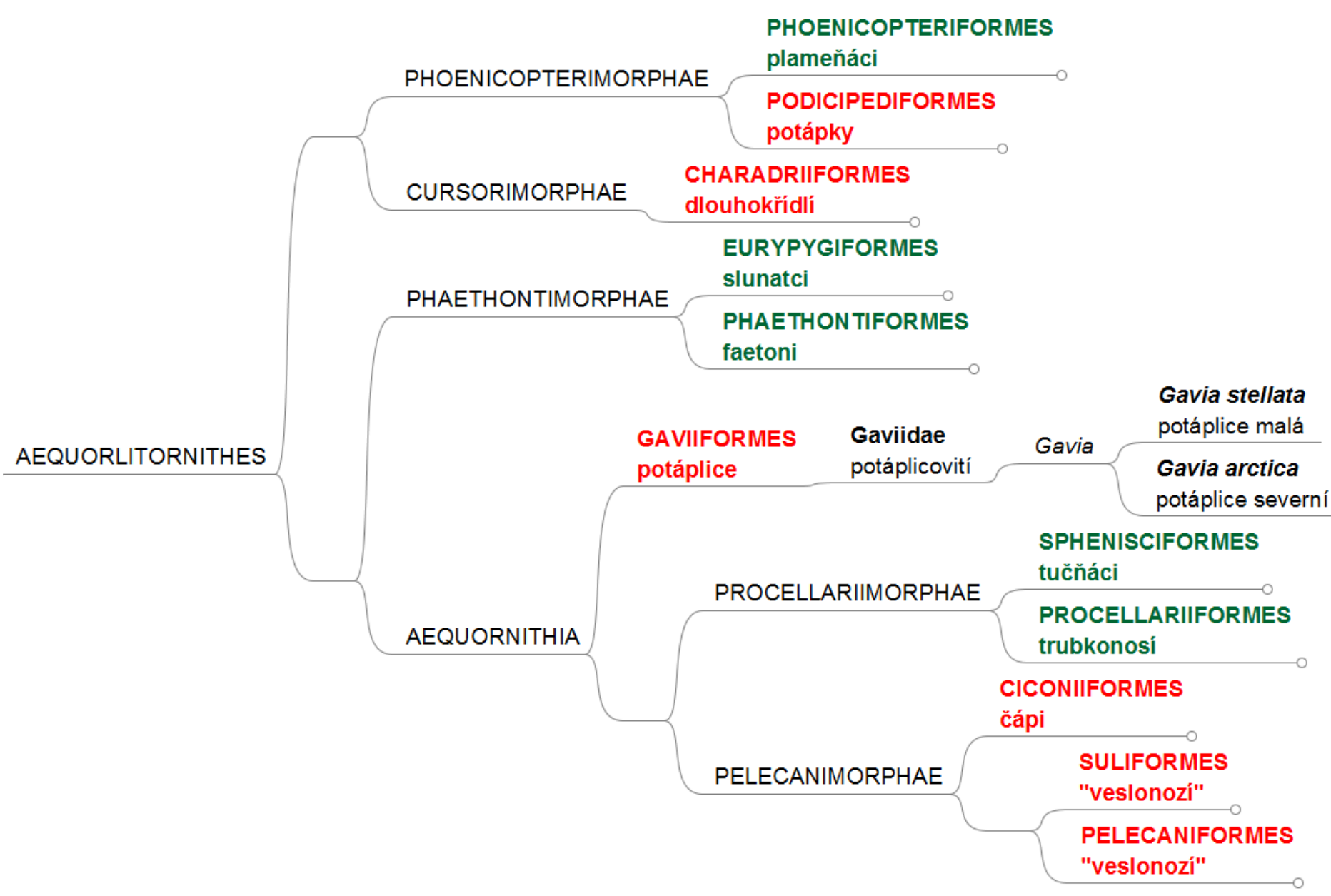

AEQUORLITORNITHES

PHOENICOPTERIMORPHAE

PHOENICOPTERIFORMES
plameňáci

PODICIPEDIFORMES
potápky

CURSORIMORPHAE

CHARADRIIFORMES
dlouhokřídlí

PHAETHONTIMORPHAE

EURYPYGIFORMES
slunatci

PHAETHONTIFORMES
faetoni

AEQUORNITHIA

GAVIIFORMES
potáplice

Gaviidae
potáplicovití

Gavia
Gavia stellata
potáplice malá
Gavia arctica
potáplice severní

PROCELLARIIMORPHAE

SPHENISCIFORMES
tučňáci

PROCELLARIIFORMES
trubkonosí

PELECANIMORPHAE

CICONIIFORMES
čápi

SULIFORMES
"veslonoží"

PELECANIFORMES
"veslonoží"

potáplice malá

Gavia stellata

červený seznam ČR:	-
legislativní ochrana:	-
červený seznam IUCN:	LC

Aequorlitorntithes: Aequornithia: Gaviiformes: Gaviidae

v ČR:

protahuje

zimuje

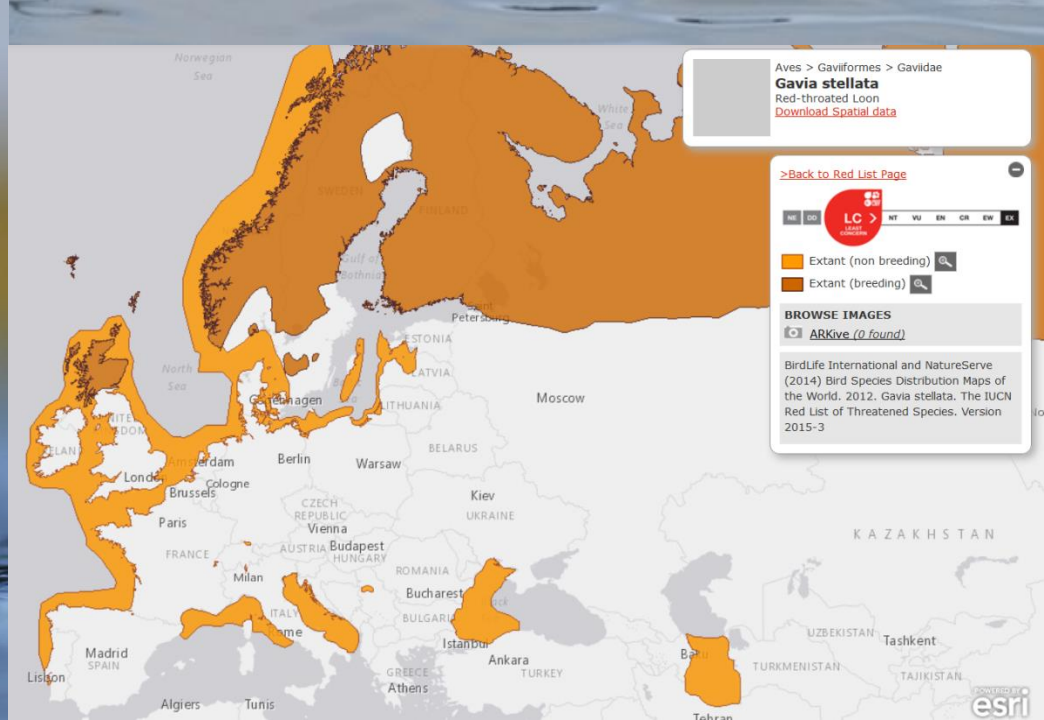

potáplice severní

Gavia arctica

Aequorlitorinithes: Aequornithia: Gaviiformes: Gaviidae

v ČR:

protahuje

zimuje

červený seznam ČR: -
legislativní ochrana: -
červený seznam IUCN: LC

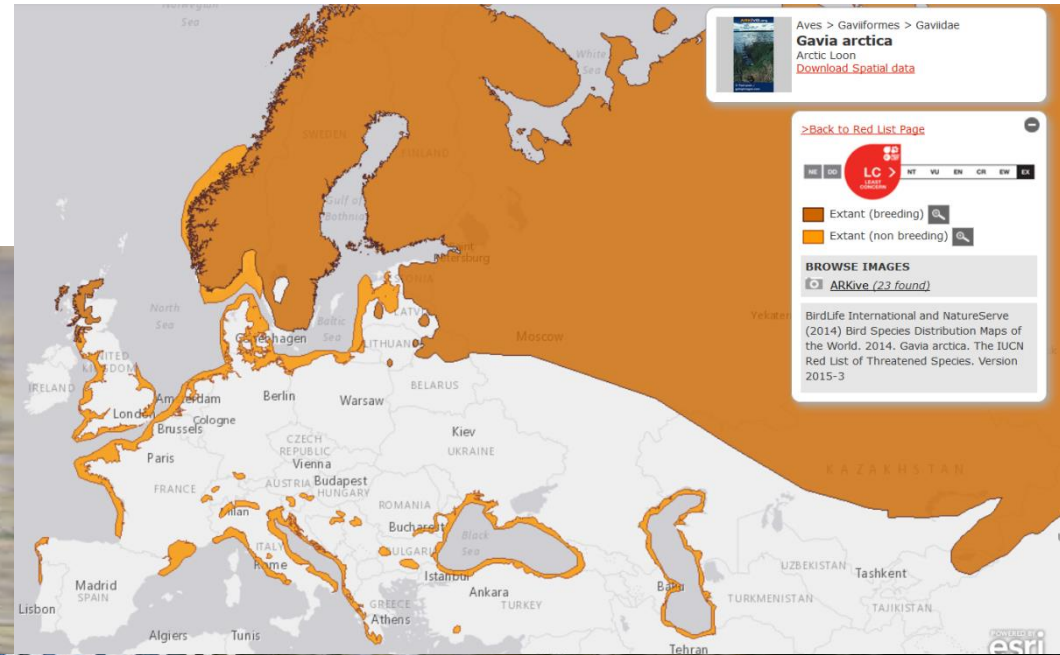

© lubomir hlasek
www.hlasek.com
Gavia arctica ed5333



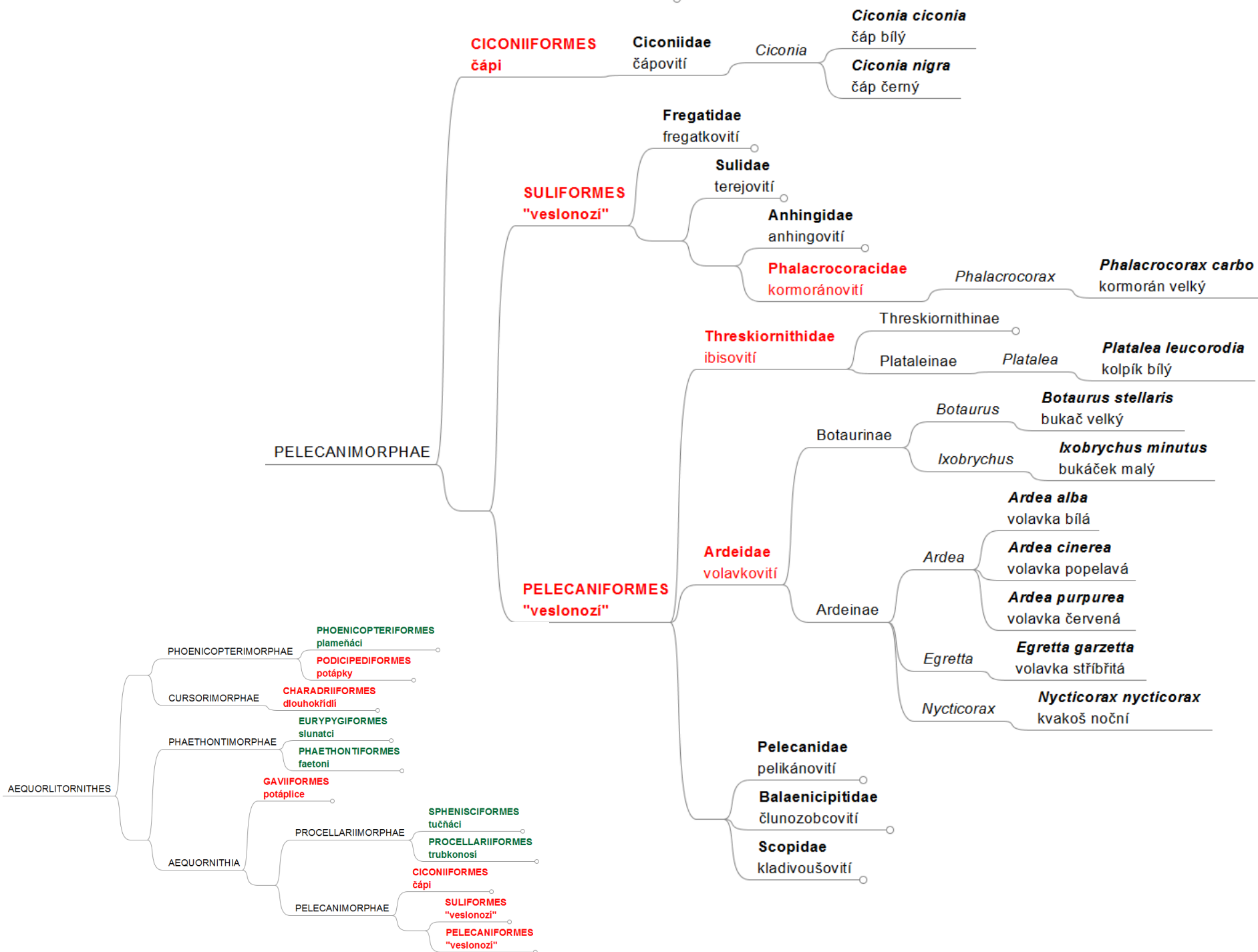

čáp bílý

Ciconia ciconia

červený seznam ČR:	NT
legislativní ochrana:	○
červený seznam IUCN:	LC

v ČR: **hnízdí** protahuje

výjimečně
zimuje

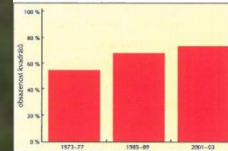
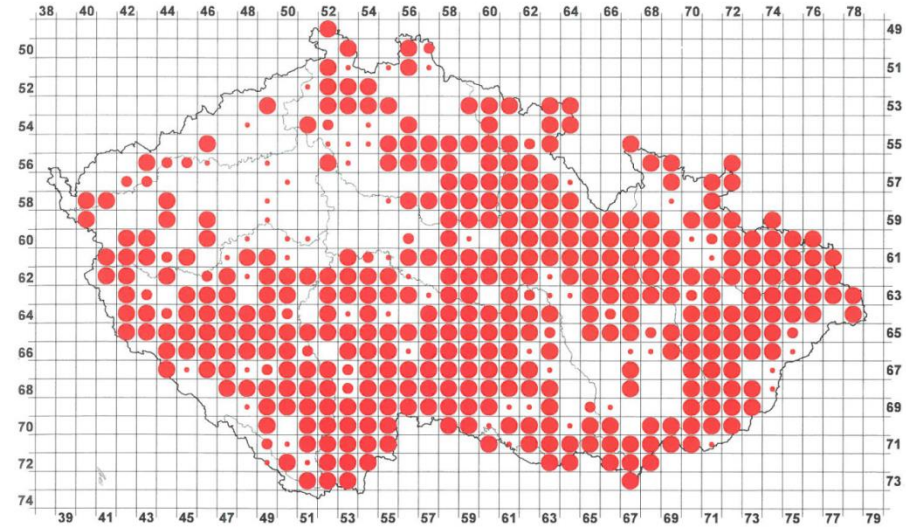

čáp černý

Ciconia nigra

v ČR: **hnízdí** protahuje

červený seznam ČR: **VU/VU**
 legislativní ochrana: **SO**
 červený seznam IUCN: **LC**

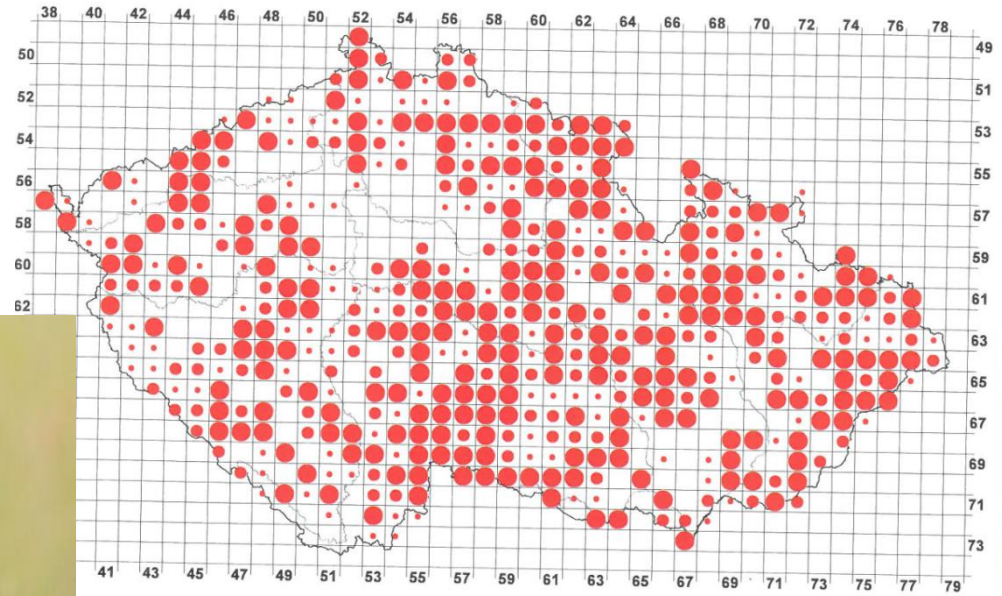

tverců, ve kterých byl druh zaznamenán

	1973–1977 27 % (226)	1985–1989 62 % (390)	2001–2003 79 % (494)
nízdění	30 % (68)	24 % (94)	27 % (133)
dobné hnízdění	18 % (41)	22 % (85)	25 % (125)
é hnízdění	52 % (117)	54 % (211)	48 % (236)

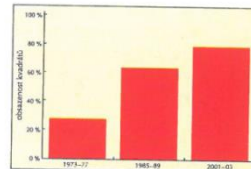

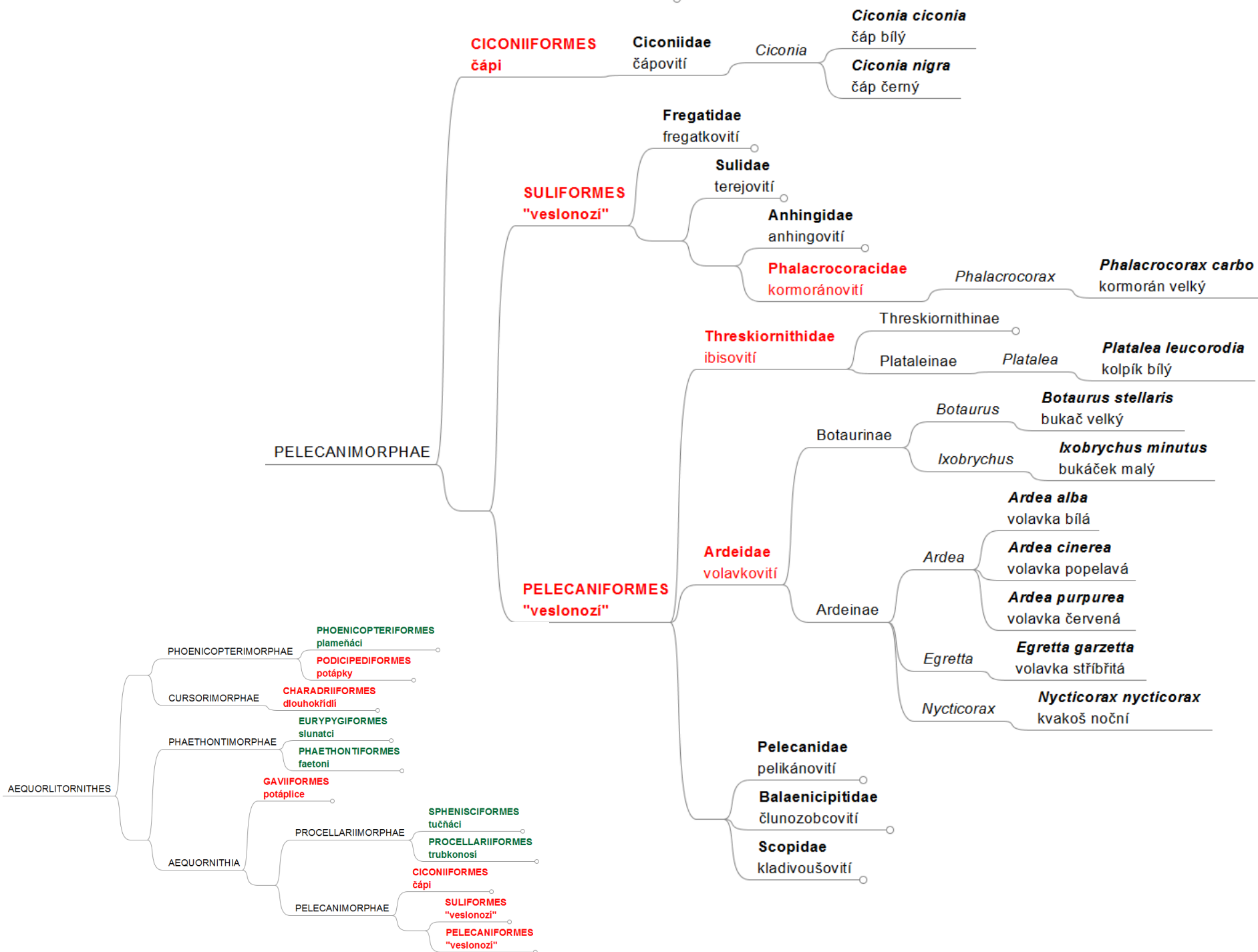

kormorán velký

Phalacrocorax carbo

Aequorlitorithes: Aequornithia: Suliformes: Phalacrocoracidae

v ČR: **hnízdí** protahuje zimuje

červený seznam ČR: **VU/LC**
 legislativní ochrana: **O**
 červený seznam IUCN: **LC**

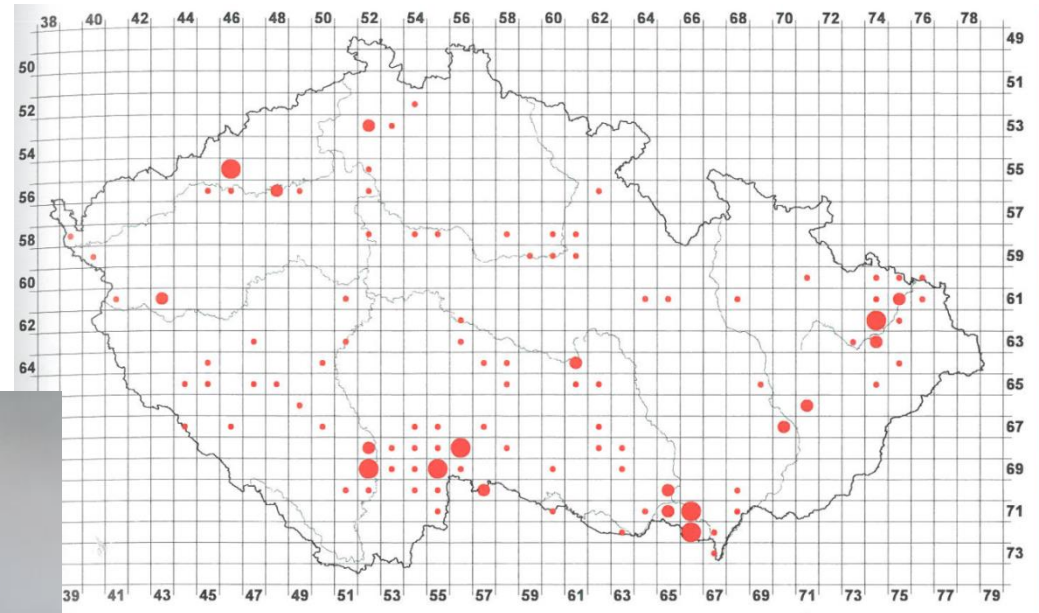

čet čtverců, ve kterých byl druh zaznamenán

	1973–1977	0 % (0)	1985–1989	5 % (34)	2001–2003	16 % (100)
hnízdění	0 % (0)		56 % (19)		81 % (81)	
podobné hnízdění	0 % (0)		9 % (3)		12 % (12)	
zapé hnízdění	0 % (0)		35 % (12)		7 % (7)	

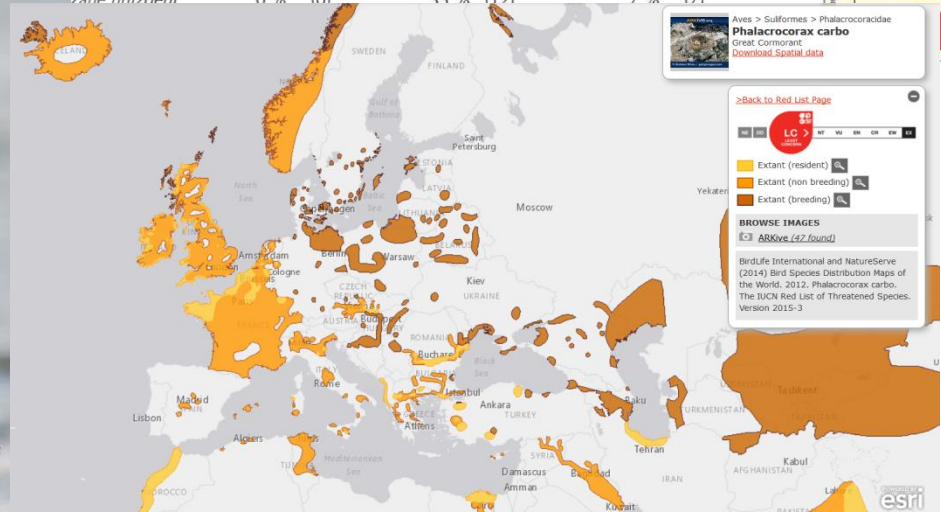
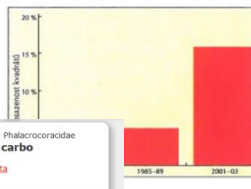

kolpík bílý

Platalea leucorodia

Aequorlitorornithes: Aequornithia: Pelecaniformes: Threskiornithidae

nepravidelně
v ČR: **hnízdí** protahuje
výjimečně
zimuje

červený seznam ČR: **CR/CR**
legislativní ochrana: **KO**
červený seznam IUCN: **LC**

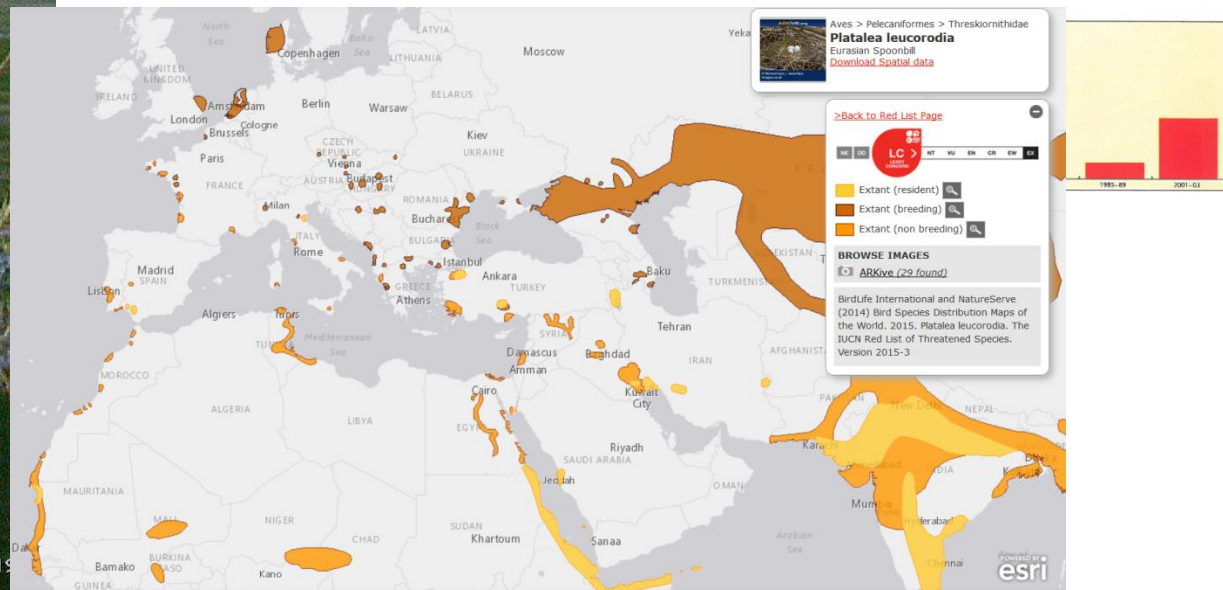
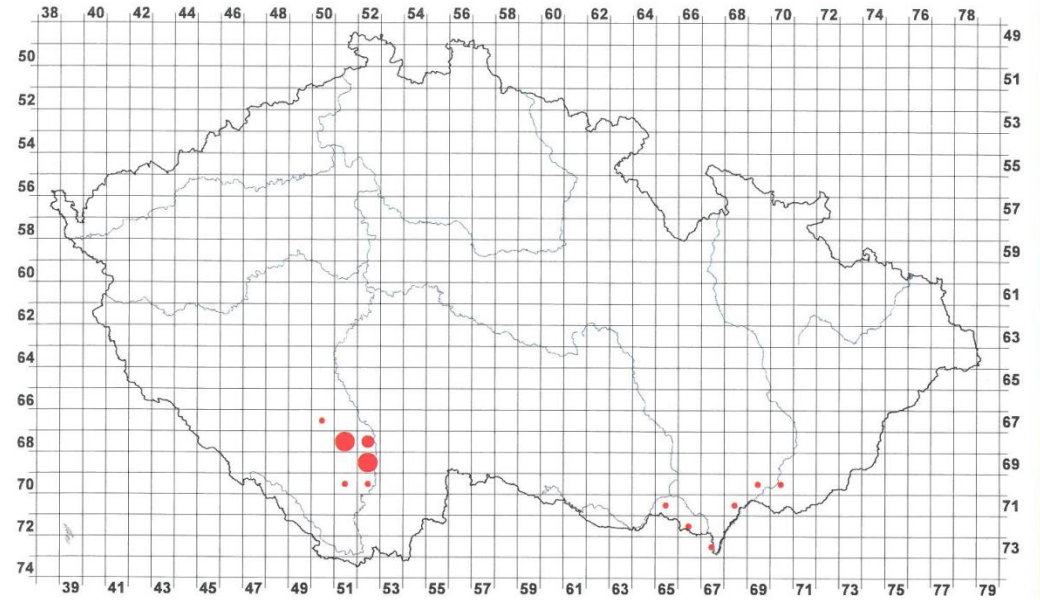

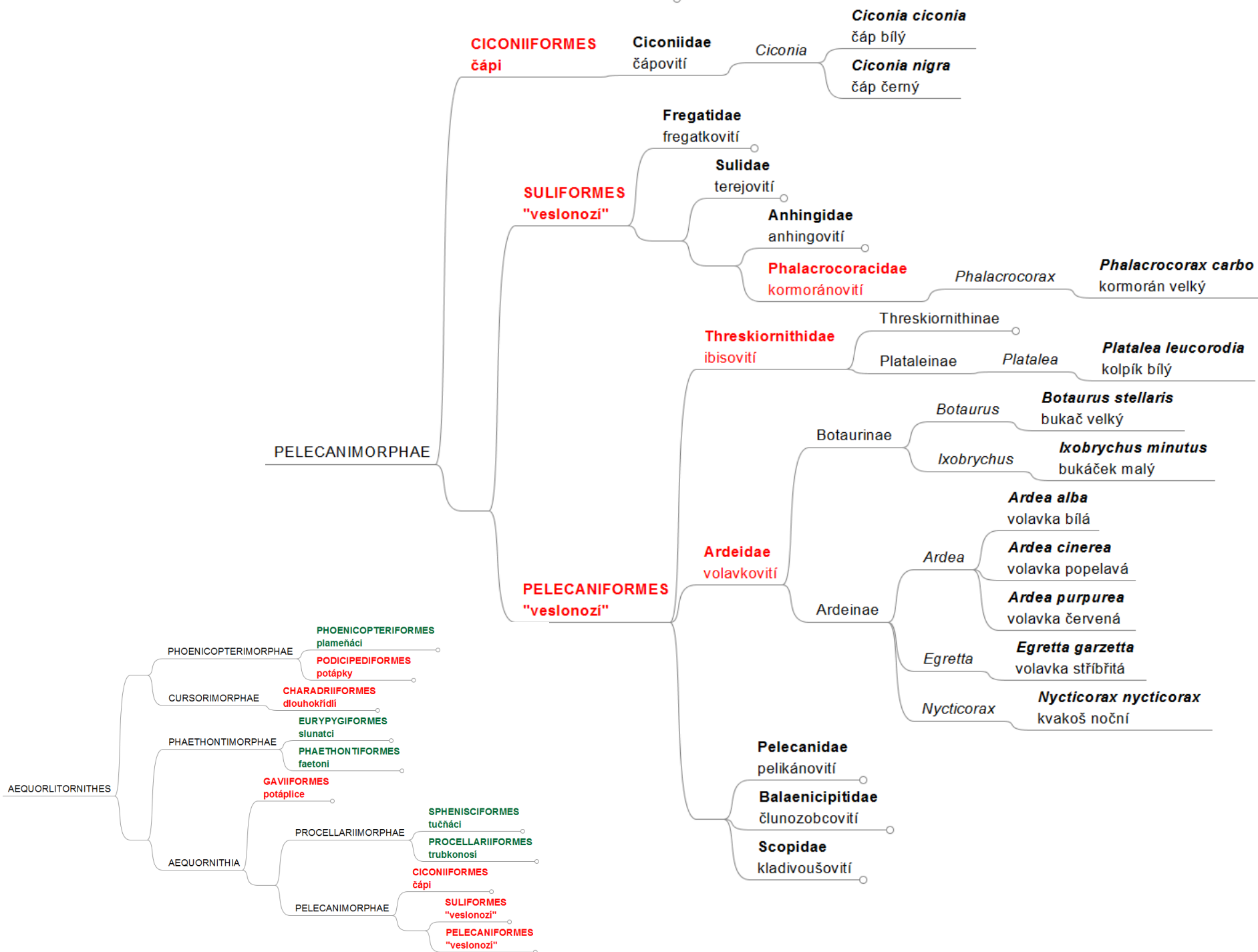

volavka popelavá

Ardea cinerea

Aequorlitor-nithes: Aequornithia: Pelecaniformes:
Ardeidae: Ardeinae

v ČR: **hnízdí** protahuje zimuje

červený seznam ČR: NT
legislativní ochrana: -
červený seznam IUCN: LC

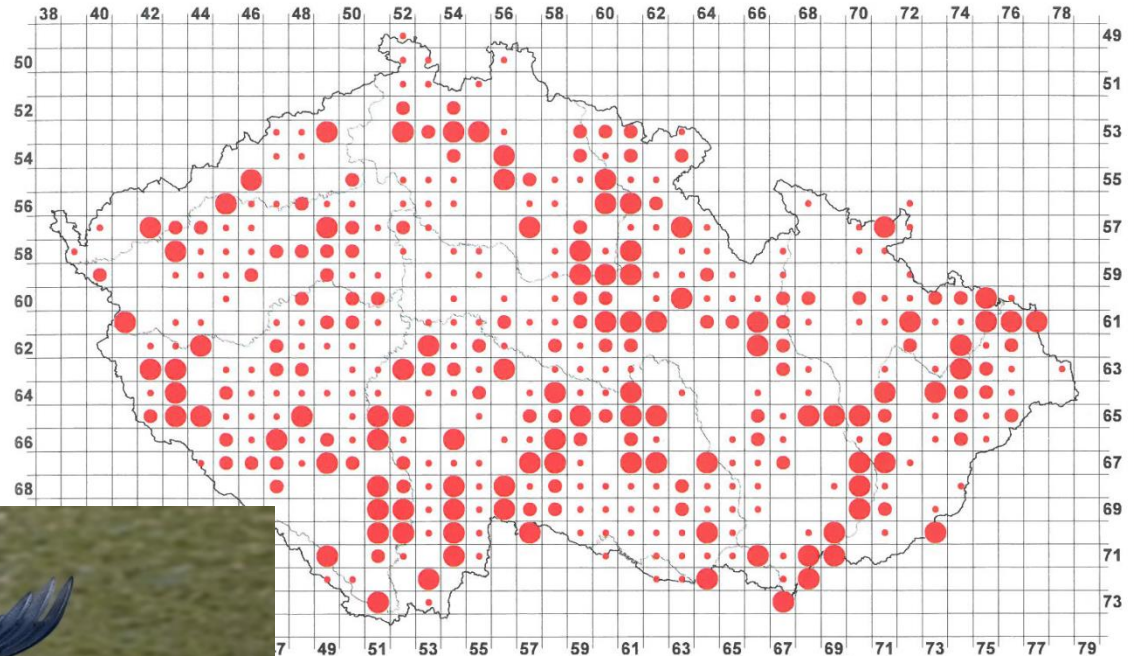

byl druh zaznamenán

	1973-77	1985-1989	2001-2003
8 %	(113)	40 % (251)	2001-2003 63 % (398)
7 %	(53)	62 % (156)	53 % (210)
9 %	(33)	25 % (62)	23 % (92)
4 %	(27)	13 % (33)	24 % (96)

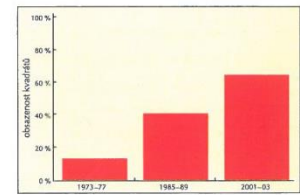

volavka červená

Ardea purpurea

Aequorlitor-nithes: Aequornithia: Pelecaniformes:

Ardeidae: Ardeinae

nepravidelně v ČR: **hnízdí** vzácně protahuje výjimečně zimuje

červený seznam ČR: **CR/CR**
 legislativní ochrana: **KO**
 červený seznam IUCN: **LC**

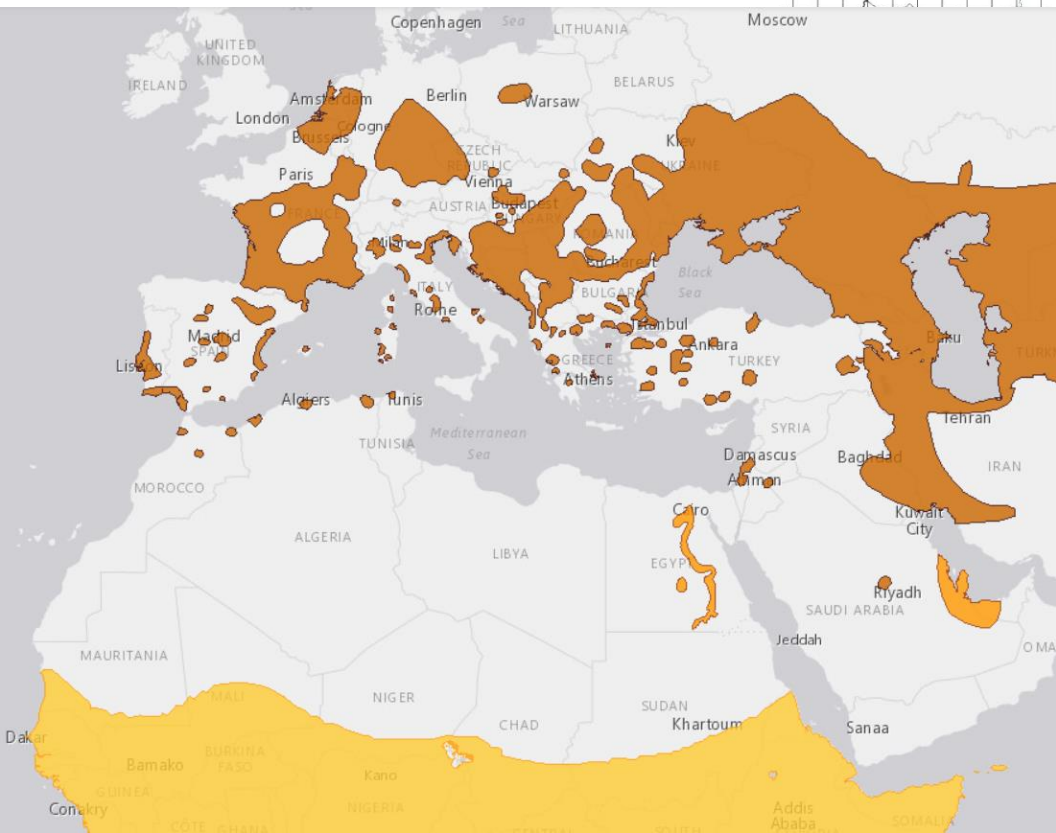
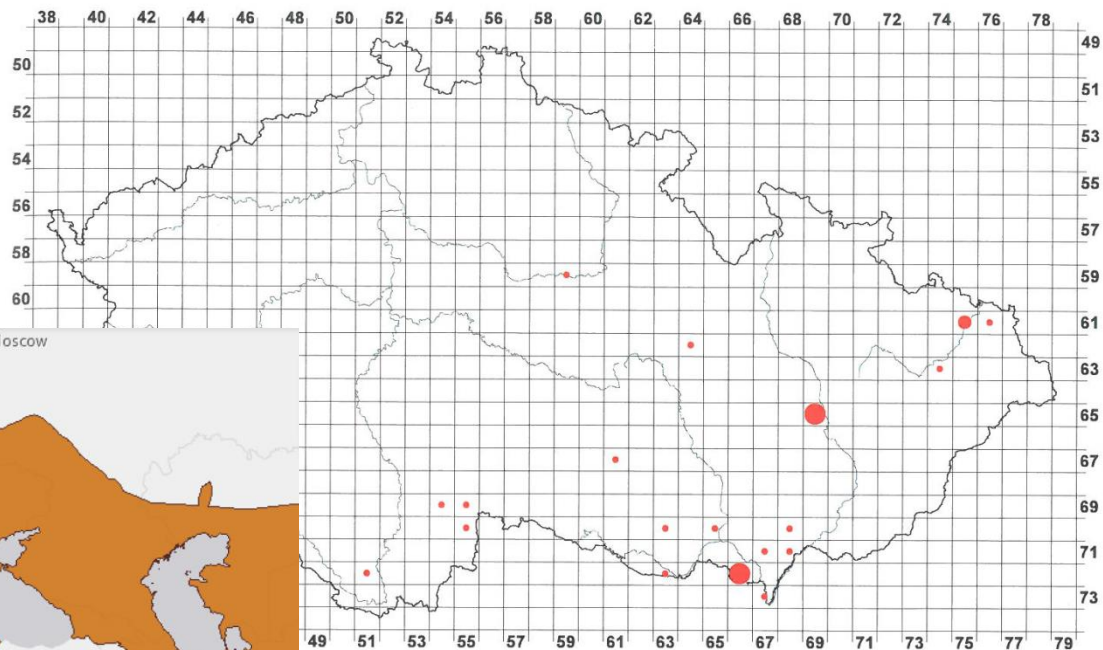

l druh zaznamenán

(6)	1985–1989	2 %	(10)	2001–2003	3 %	(19)
(2)		60 %	(6)		84 %	(16)
(2)		10 %	(1)		5 %	(1)
(2)		30 %	(3)		11 %	(2)

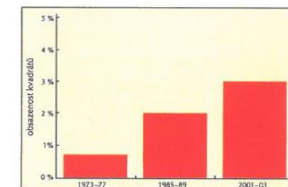

volavka červená - *Ardea purpurea*



volavka bílá

Ardea alba

Aequorlitor-nithes: Aequornithia: Pelecaniformes:

Ardeidae: Ardeinae

v ČR:

protahuje

zimuje

červený seznam ČR: -
legislativní ochrana: -
červený seznam IUCN: LC

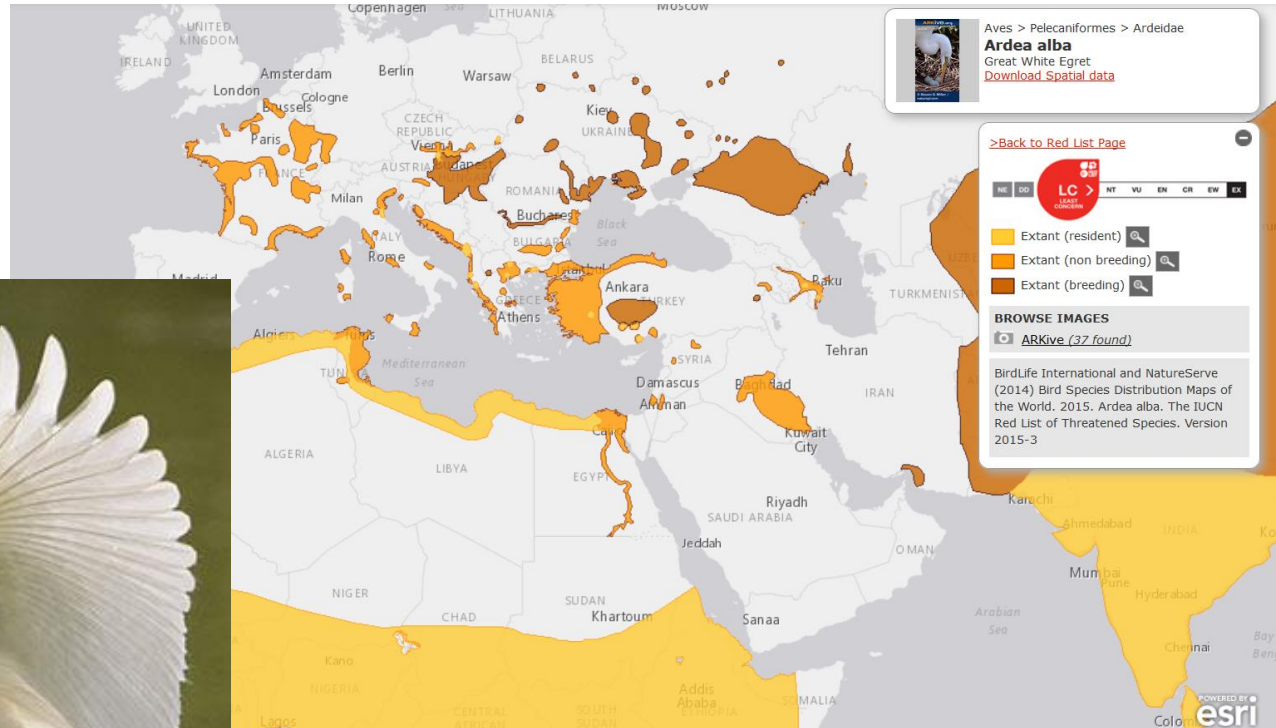

volavka stříbřitá

Egretta garzetta

Aequorlitor-nithes: Aequornithia: Pelecaniformes:

Ardeidae: Ardeinae

červený seznam ČR: **CR/CR**
legislativní ochrana: **SO**
červený seznam IUCN: **LC**

výjimečně v ČR: **hnízdí**
vzácně protahuje

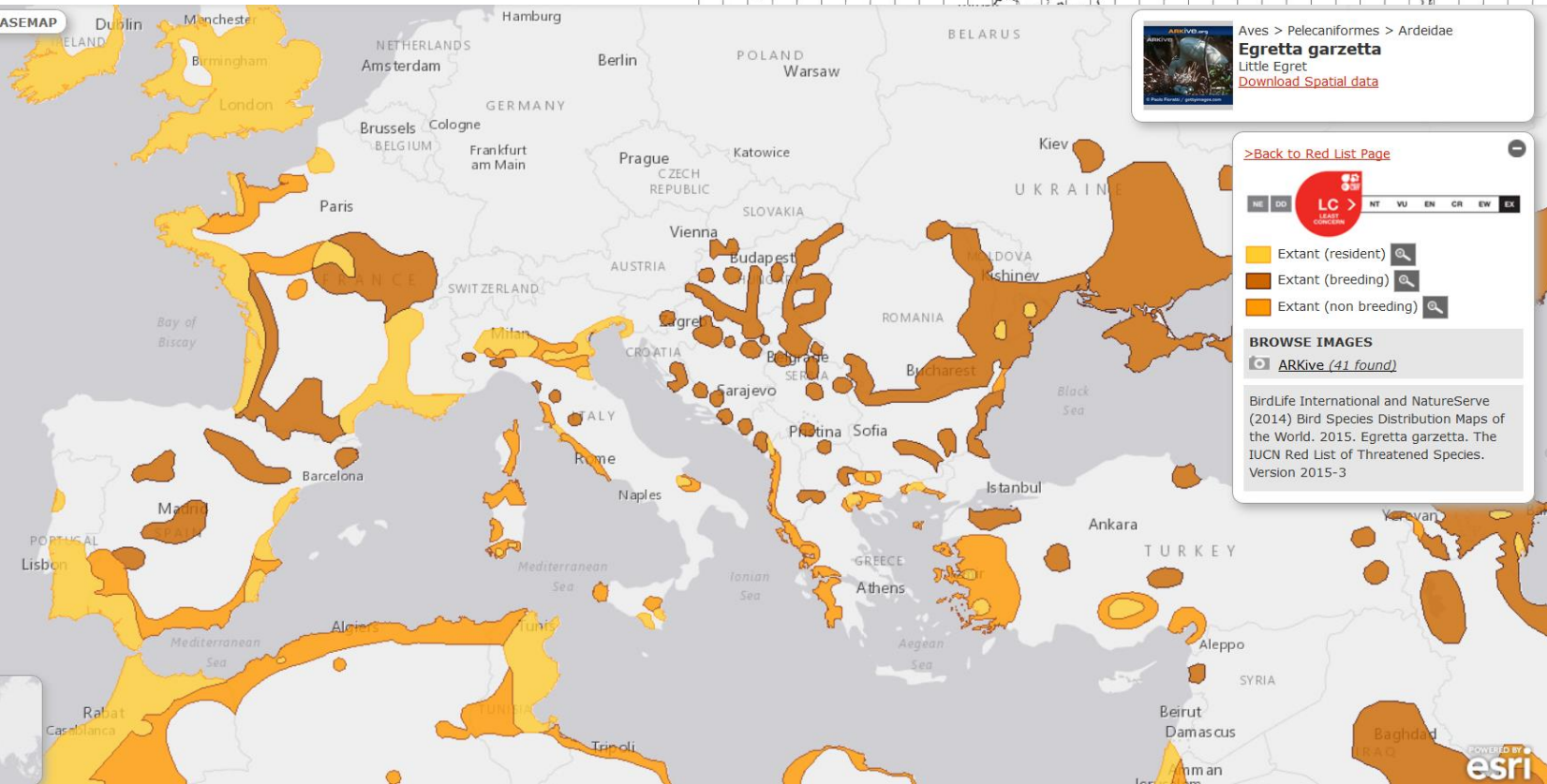
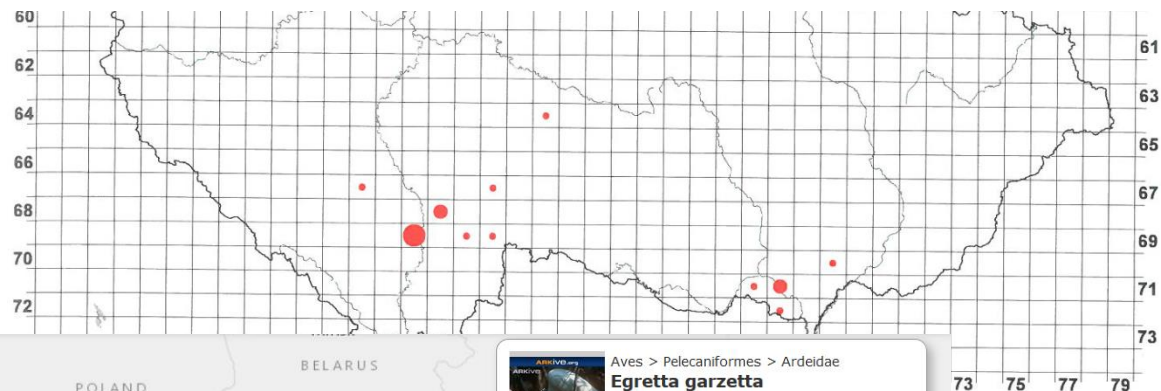

Aves > Pelecaniformes > Ardeidae
Egretta garzetta
Little Egret
[Download Spatial data](#)

>Back to Red List Page

LC
Least concern

- Extant (resident)
- Extant (breeding)
- Extant (non breeding)

BROWSE IMAGES

ARKive (41 found)

BirdLife International and NatureServe (2014) Bird Species Distribution Maps of the World, 2015. Egretta garzetta. The IUCN Red List of Threatened Species. Version 2015-3

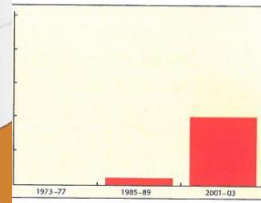

volavka stříbřitá - *Egretta garzetta*



kvakoš noční

Nycticorax nycticorax

Aequorlitorניות: Aequornithia: Pelecaniformes:

Ardeidae: Ardeinae

v ČR: **hnízdí** protahuje

červený seznam ČR: **EN/EN**

legislativní ochrana: **SO**

červený seznam IUCN: **LC**

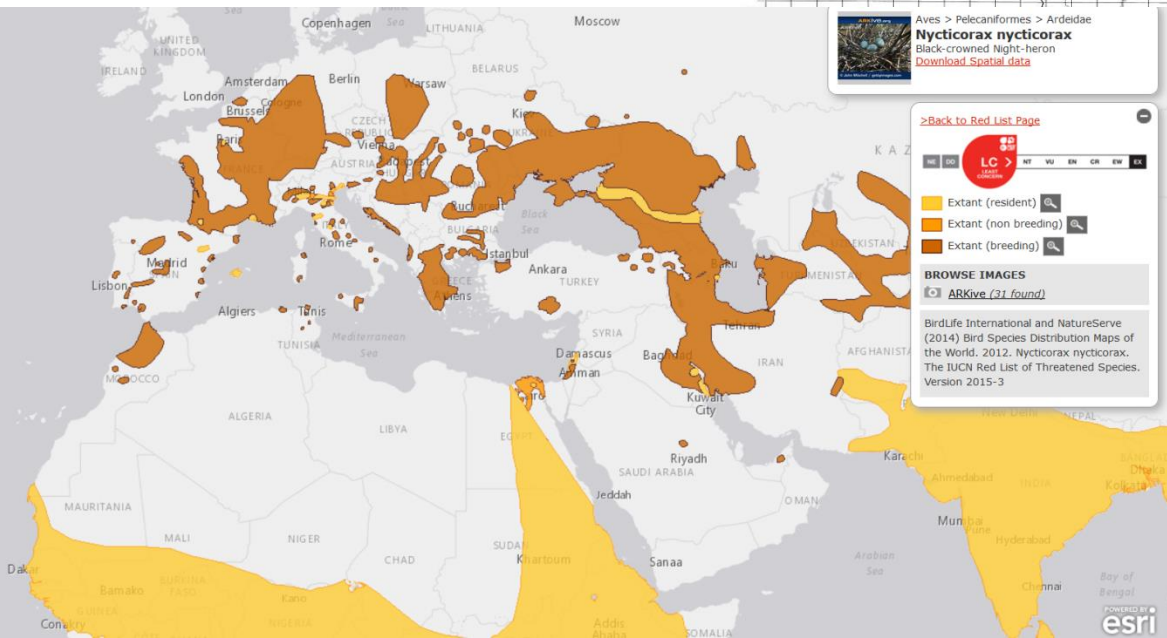
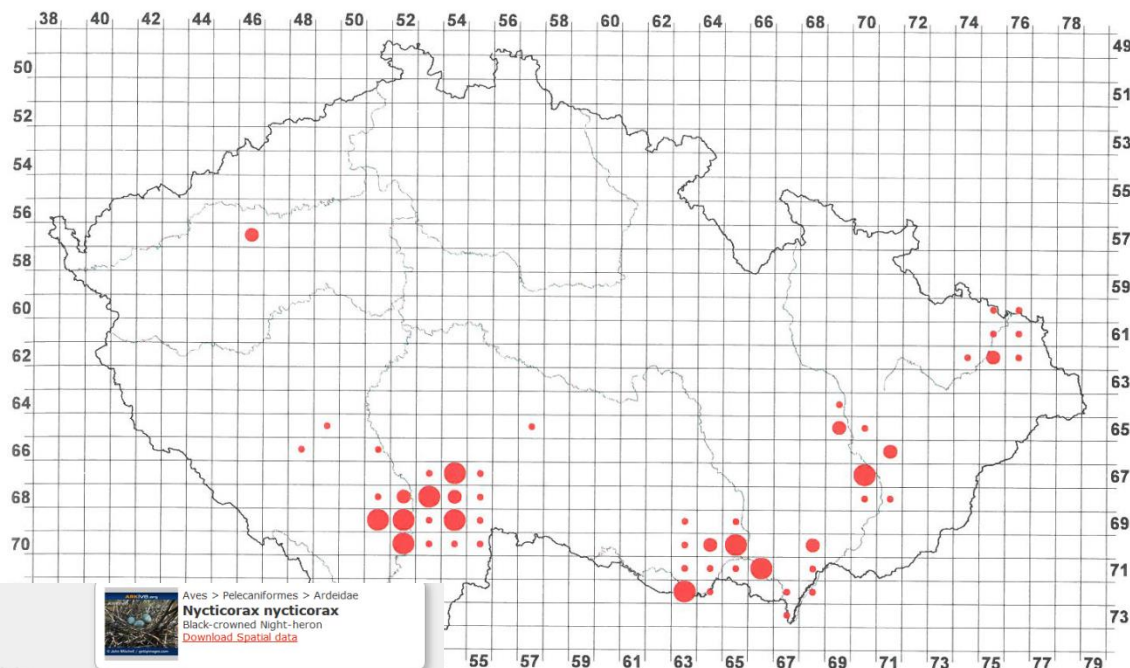

Aves > Pelecaniformes > Ardeidae
Nycticorax nycticorax
Black-crowned Night-heron
[Download Spatial data](#)

>Back to Red List Page

LC
LC

Extant (resident)
Extant (non breeding)
Extant (breeding)

BROWSE IMAGES
ARKive (31 found)

BirdLife International and NatureServe
(2014) Bird Species Distribution Maps of the World, 2012. Nycticorax nycticorax.
The IUCN Red List of Threatened Species.
Version 2015-3

menán

89 4 % (24)	2001–2003 8 % (52)
63 % (15)	65 % (34)
13 % (3)	15 % (8)
25 % (6)	19 % (10)

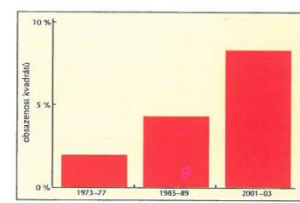

kvakoš noční - *Nycticorax nycticorax*



bukač velký

Botaurus stellaris

Aequorlitor-nithes: Aequornithia: Pelecaniformes:
Ardeidae: Botaurinae

červený seznam ČR: **CR**
legislativní ochrana: **KO**
červený seznam IUCN: **LC**

v ČR: **hnízdí**

protahuje

**vzácně
zimuje**

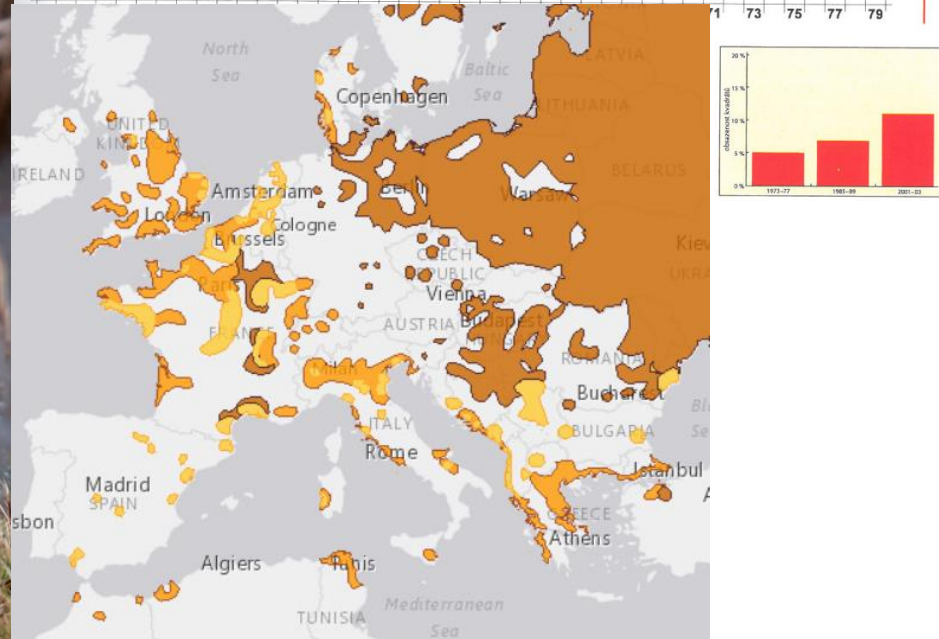
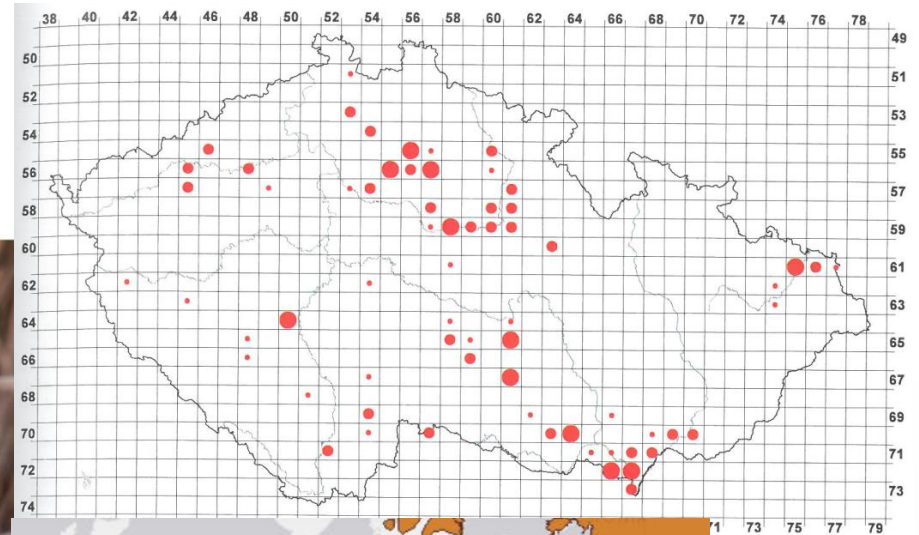

bukáček malý

Ixobrychus minutus

Aequorlitorithes: Aequornithia: Pelecaniformes:

Ardeidae: Botaurinae

v ČR: **hnízdí** protahuje

červený seznam ČR: **CR/CR**

legislativní ochrana: **KO**

červený seznam IUCN: **LC**

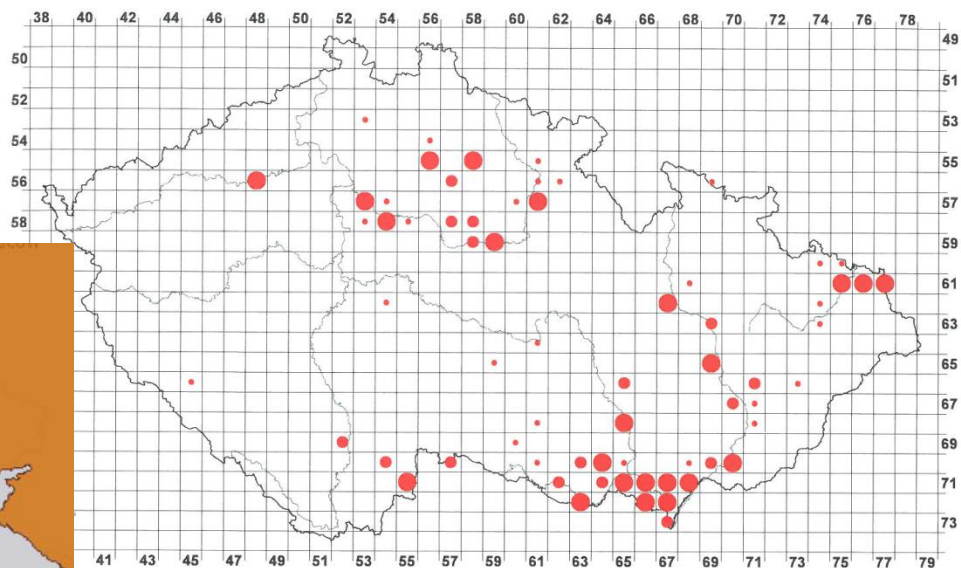

terců, ve kterých byl druh zaznamenán

	1973–1977 17 % (143)	1985–1989 10 % (61)	2001–2003 11 % (66)
hnízdění	25 % (36)	43 % (26)	41 % (27)
podobné hnízdění	27 % (38)	28 % (17)	24 % (16)
né hnízdění	48 % (69)	30 % (18)	35 % (23)

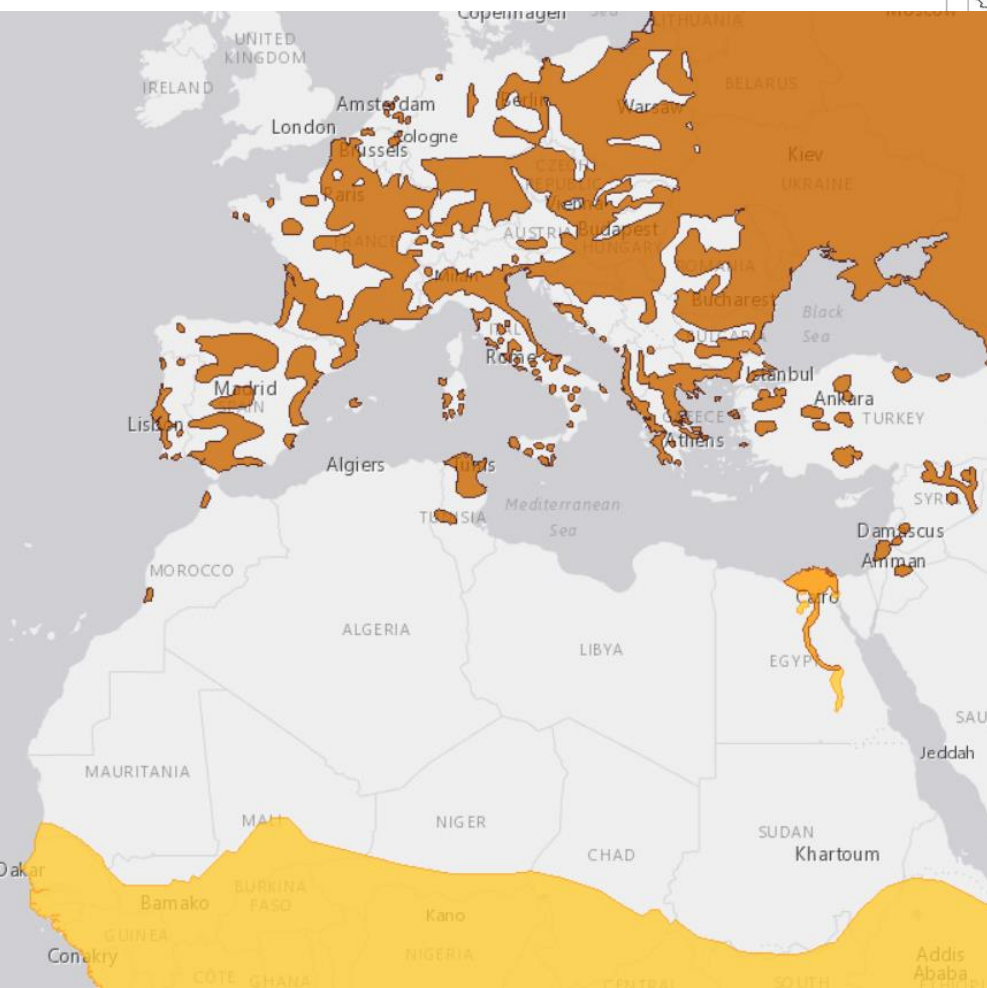
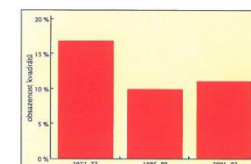



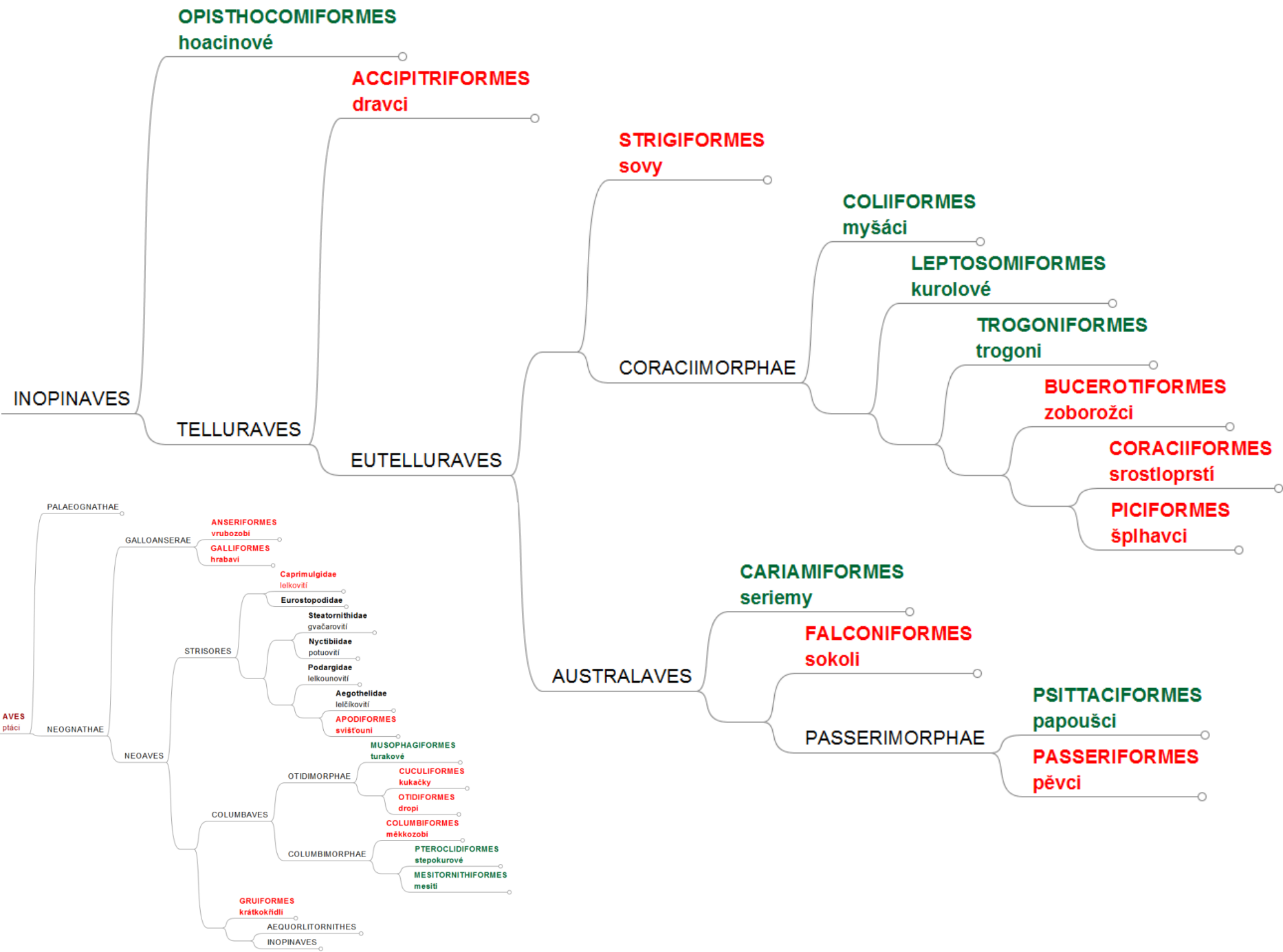

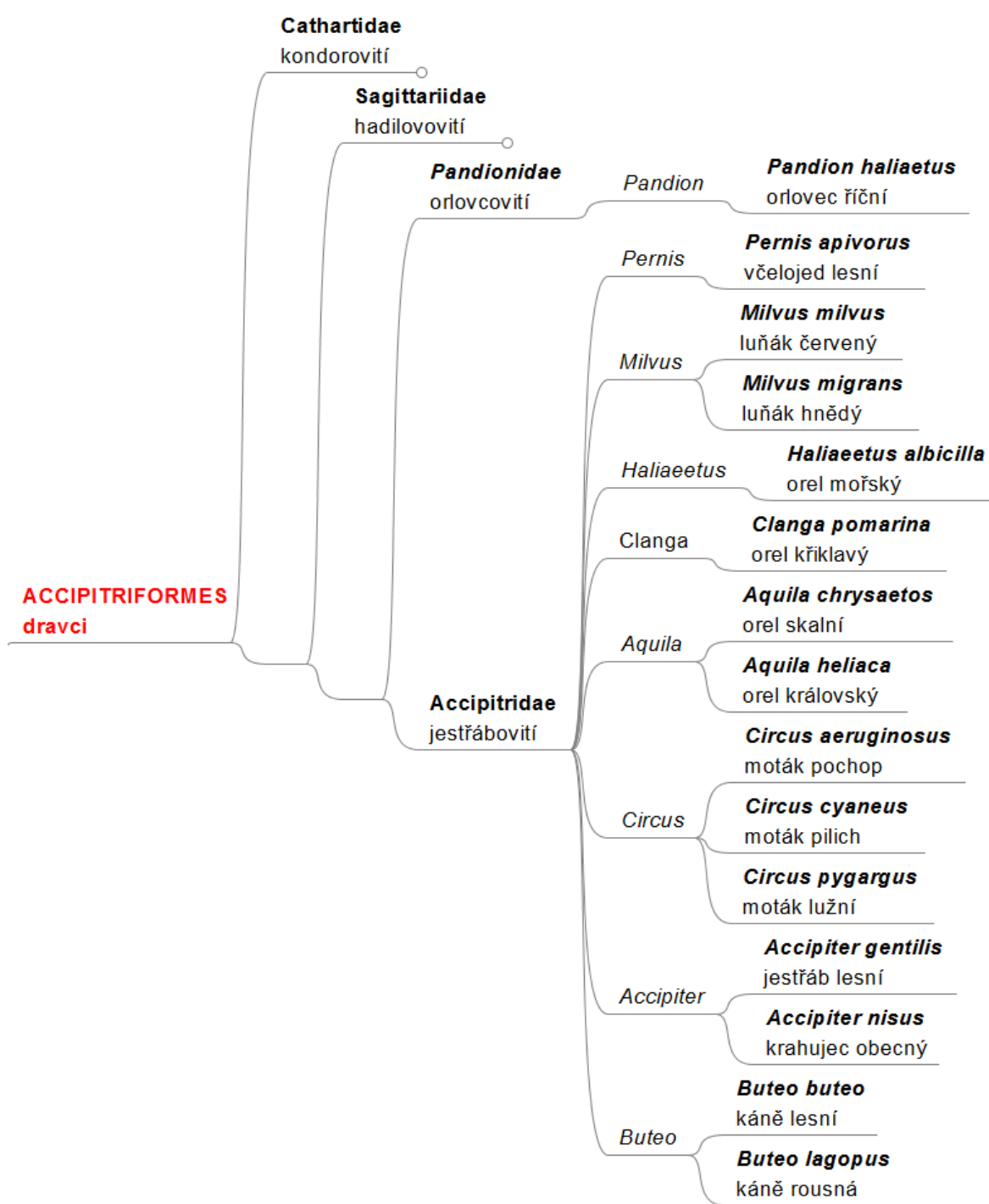

včelojed lesní

Pernis apivorus

Inopinaves: Accipitriformes: Accipitridae

v ČR: **hnízdí** protahuje

červený seznam ČR: **EN/EN**
legislativní ochrana: **SO**
červený seznam IUCN: **LC**

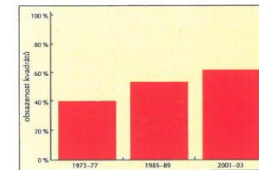
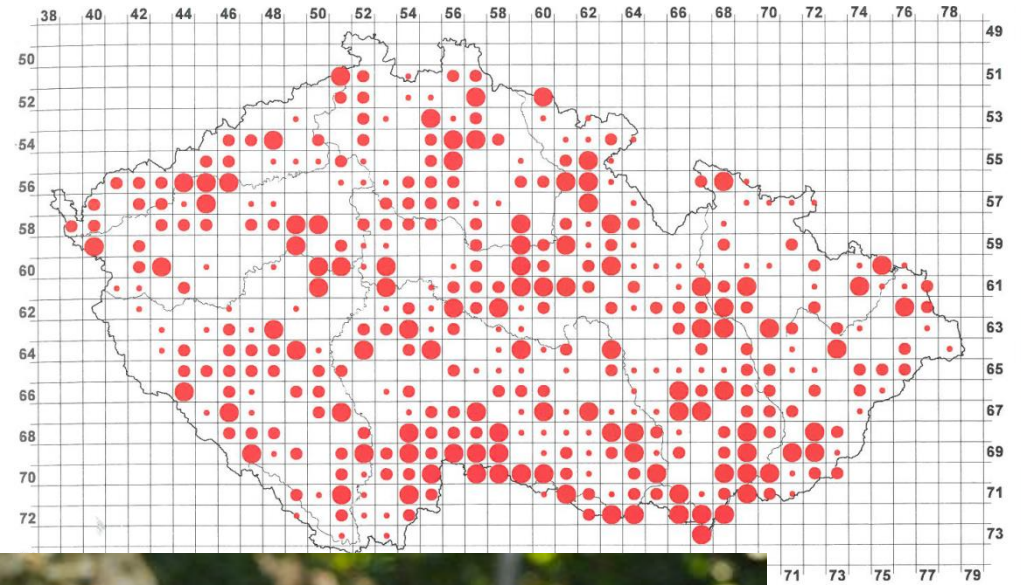

luňák červený

Milvus milvus

Inopinaves: Accipitriformes: Accipitridae

v ČR: **hnízdí** protahuje zimuje

červený seznam ČR: **CR/CR**
 legislativní ochrana: **KO**
 červený seznam IUCN: **NT**

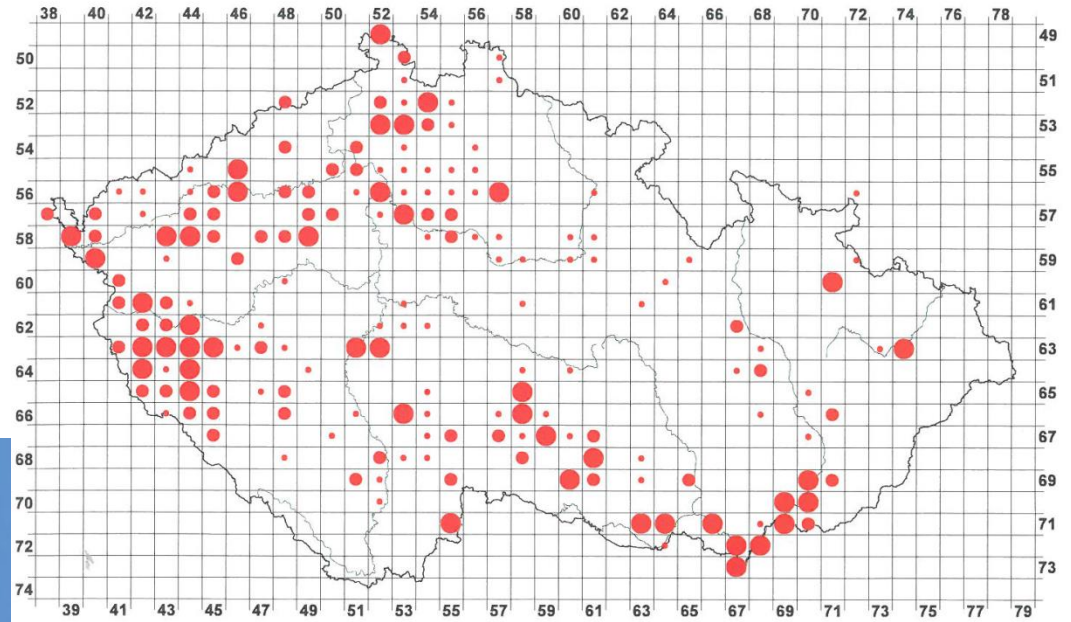

Počet čtverců, ve kterých byl druh zaznamenán

	1973–1977	1985–1989	2001–2003
Možné hnízdění	0,9 % (8)	17 % (104)	28 % (178)
Pravděpodobné hnízdění	63 % (5)	48 % (50)	45 % (80)
Prokázané hnízdění	25 % (2)	25 % (26)	30 % (54)
	13 % (1)	27 % (28)	25 % (44)

1985–1989

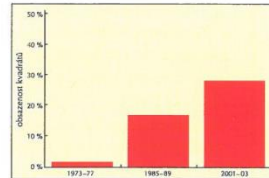

luňák hnědý

Milvus migrans

Inopinaves: Accipitriformes: Accipitridae

v ČR: **hnízdí** protahuje

červený seznam ČR: **CR/CR**
legislativní ochrana: **KO**
červený seznam IUCN: **LC**

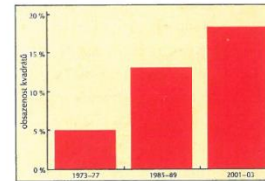
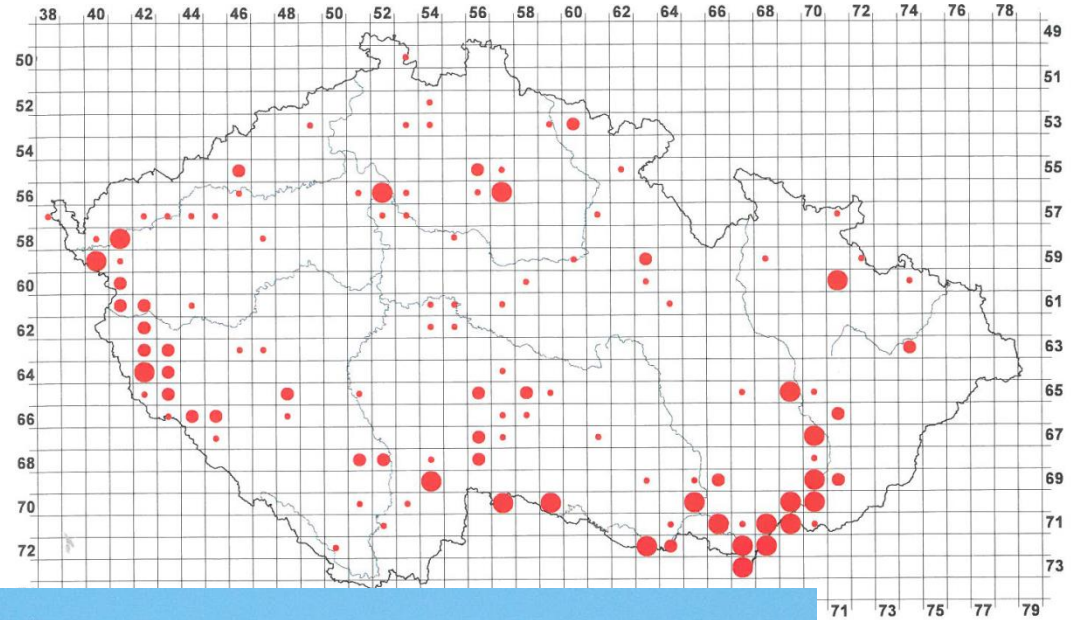

orel mořský

Haliaeetus albicilla

Inopinaves: Accipitriformes: Accipitridae

v ČR: **hnízdí** protahuje zimuje

červený seznam ČR: **CR/EN**
 legislativní ochrana: **KO**
 červený seznam IUCN: **LC**

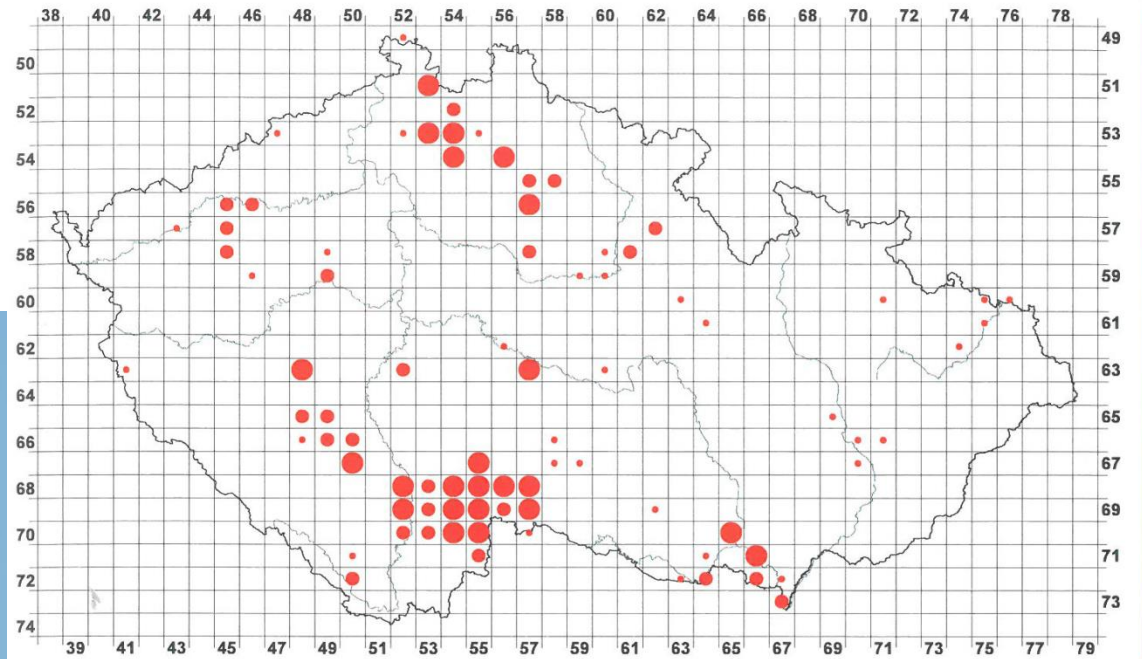

Počet čtverců, ve kterých byl druh zaznamenán

	1973–1977	0 % (0)	1985–1989	3 % (17)	2001–2003	13 % (83)
Možné hnízdění	0 % (0)		47 % (8)		41 % (34)	
Pravděpodobné hnízdění	0 % (0)		24 % (4)		31 % (26)	
Prokázané hnízdění	0 % (0)		29 % (5)		28 % (23)	

1985–1989

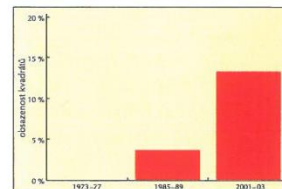



orel křiklavý

Clanga pomarina

Inopinaves: Accipitriformes: Accipitridae

nepravidelně
v ČR: **hnízdí** protahuje

červený seznam ČR:	RE
legislativní ochrana:	KO
červený seznam IUCN:	LC

v ČR 1985-1989 hnízdilo
3-6 párů, od té doby nic

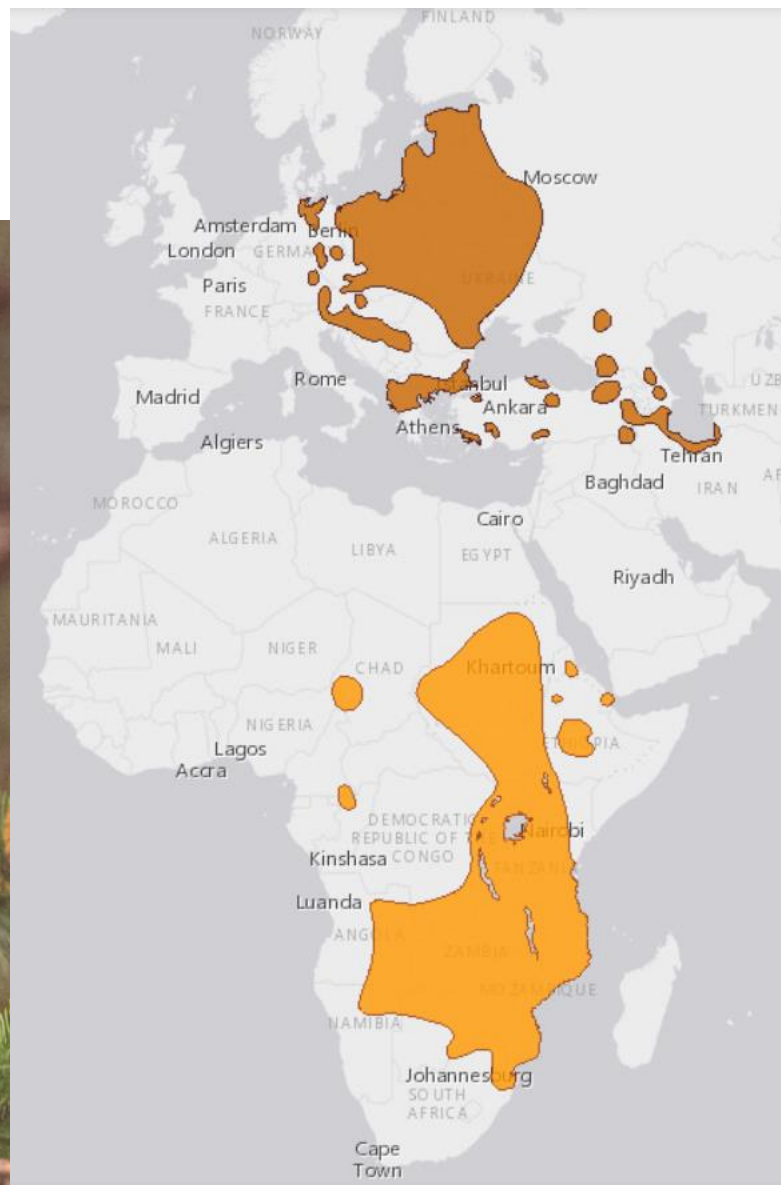

orel skalní

Aquila chrysaetos

červený seznam ČR:	-
legislativní ochrana:	-
červený seznam IUCN:	LC

Inopinaves: Accipitriformes: Accipitridae

v ČR:

vzácně
protahuje

vzácně
zimuje

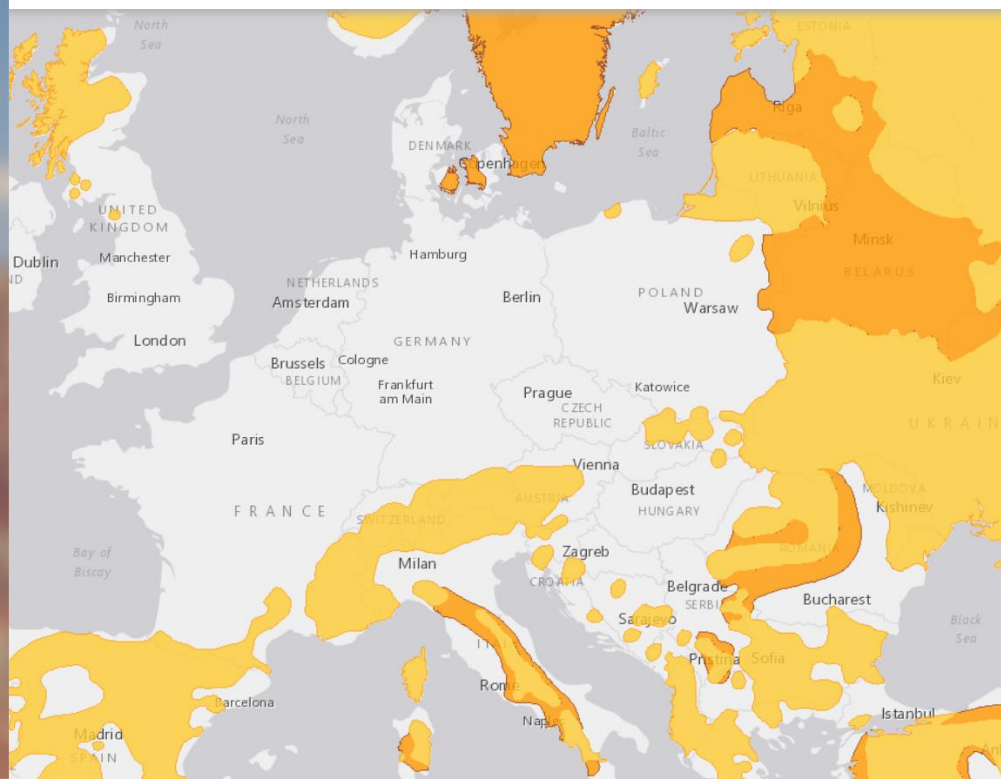



orel královský

Aquila heliaca

Inopinaves: Accipitriformes: Accipitridae

v ČR: **hnízdí**

vzácně
protahuje

červený seznam ČR: **CR/CR**

legislativní ochrana: -

červený seznam IUCN: **VU**

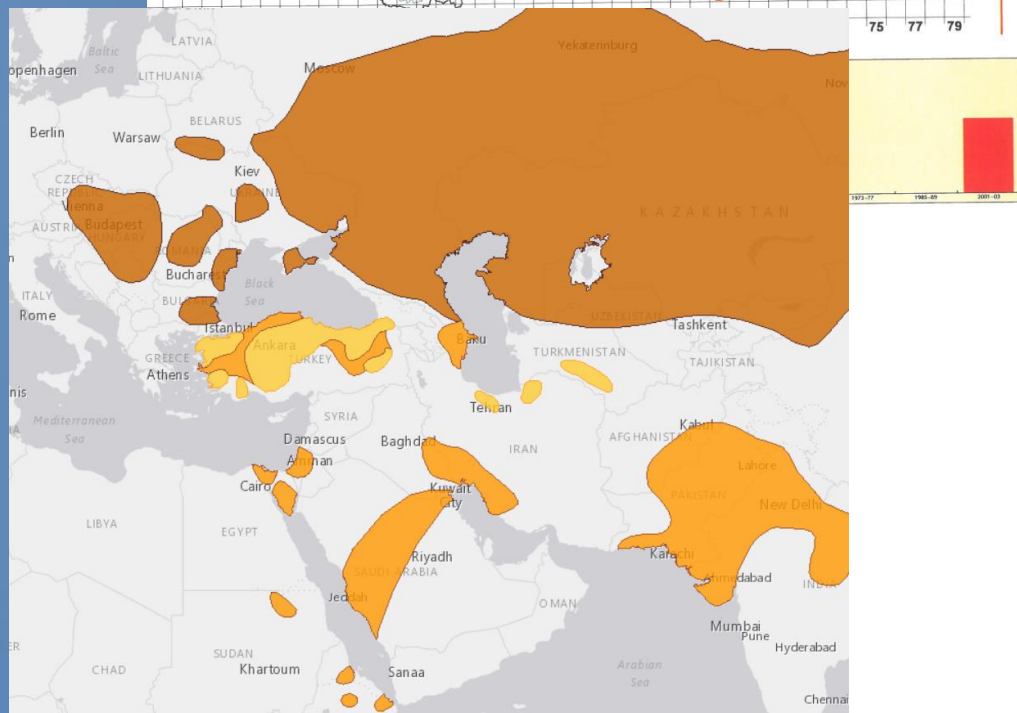
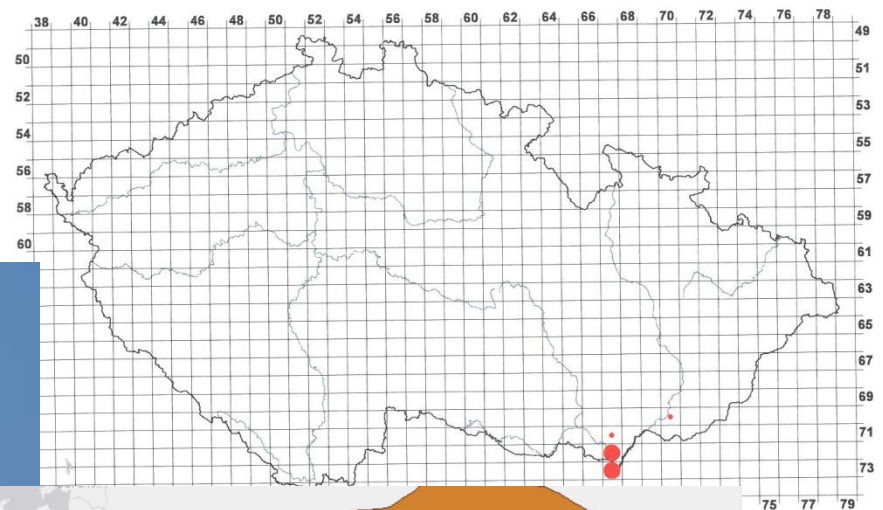



moták pochop

Circus aeruginosus

Inopinaves: Accipitriformes: Accipitridae

v ČR: **hnízdí**

protahuje

výjimečně
zimuje

červený seznam ČR: **VU/VU**

legislativní ochrana: **O**

červený seznam IUCN: **LC**

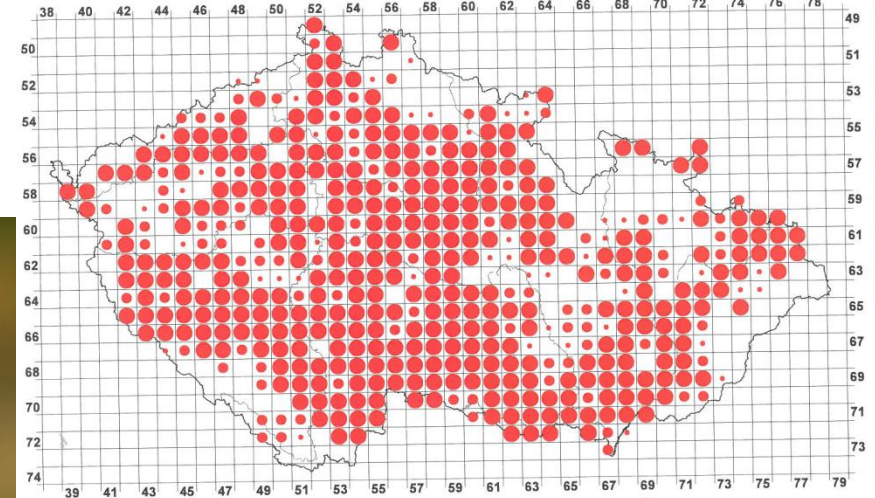

Počet čtverců, ve kterých byl druh zaznamenán

	1973–1977	22 % (189)	1985–1989	59 % (372)	2001–2003	79 % (495)
<i>Možné hnízdění</i>	18 % (33)		11 % (40)		9 % (46)	
<i>Pravděpodobné hnízdění</i>	19 % (35)		17 % (64)		18 % (91)	
<i>Prokázané hnízdění</i>	64 % (121)		72 % (268)		72 % (358)	

1985–1989

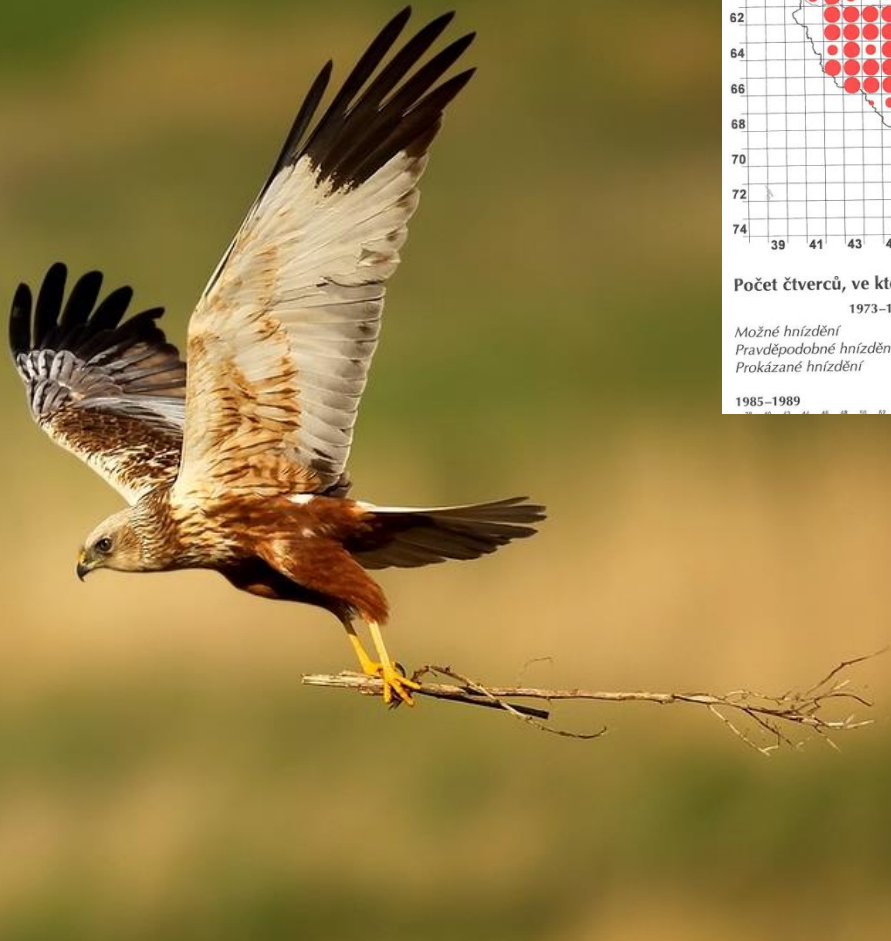

moták pilich *Circus cyaneus*

Inopinaves: Accipitriformes: Accipitridae

v ČR: **hnízdí** protahuje zimuje

červený seznam ČR: **CR**
legislativní ochrana: **SO**
červený seznam IUCN: **LC**

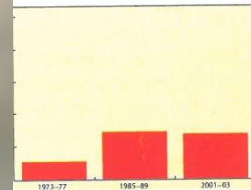
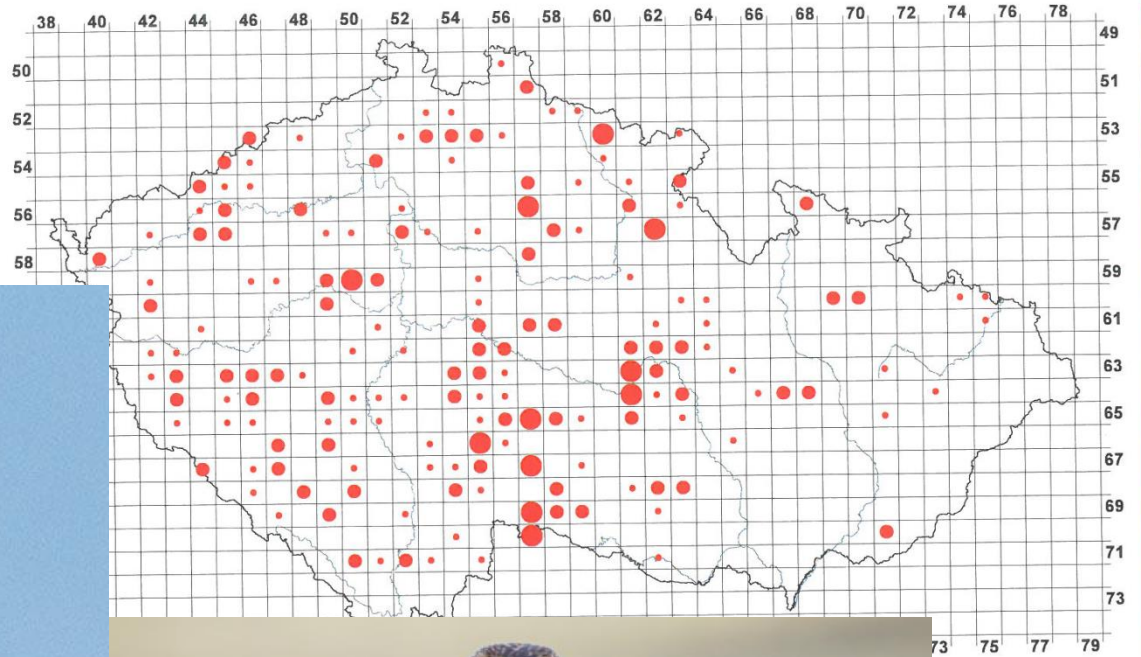

moták lužní

Circus pygargus

červený seznam ČR: **EN/EN**
legislativní ochrana: **SO**
červený seznam IUCN: **LC**



Inopinaves: Accipitriformes: Accipitridae

v ČR: **hnízdí** protahuje

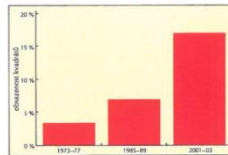
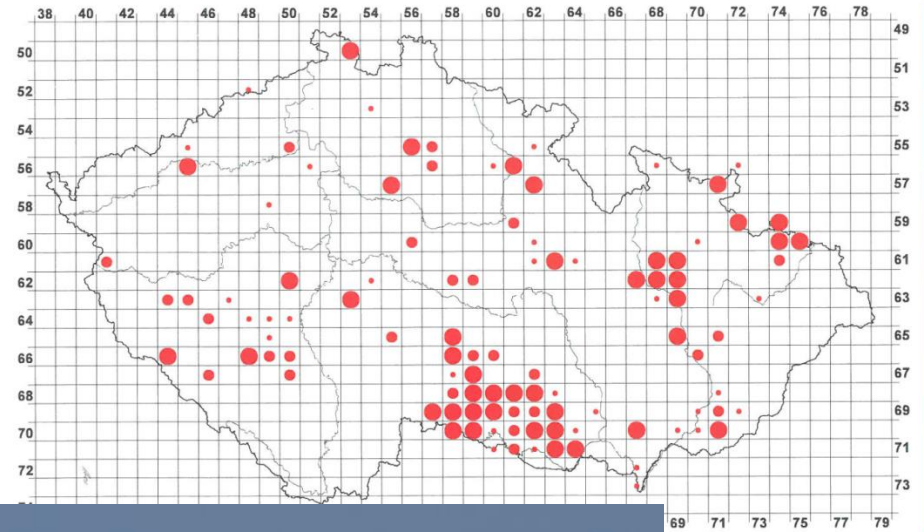

jestřáb lesní

Accipiter gentilis

Inopinaves: Accipitriformes: Accipitridae

v ČR: **hnízdí** protahuje zimuje

červený seznam ČR: **VU/VU**
 legislativní ochrana: **O**
 červený seznam IUCN: **LC**

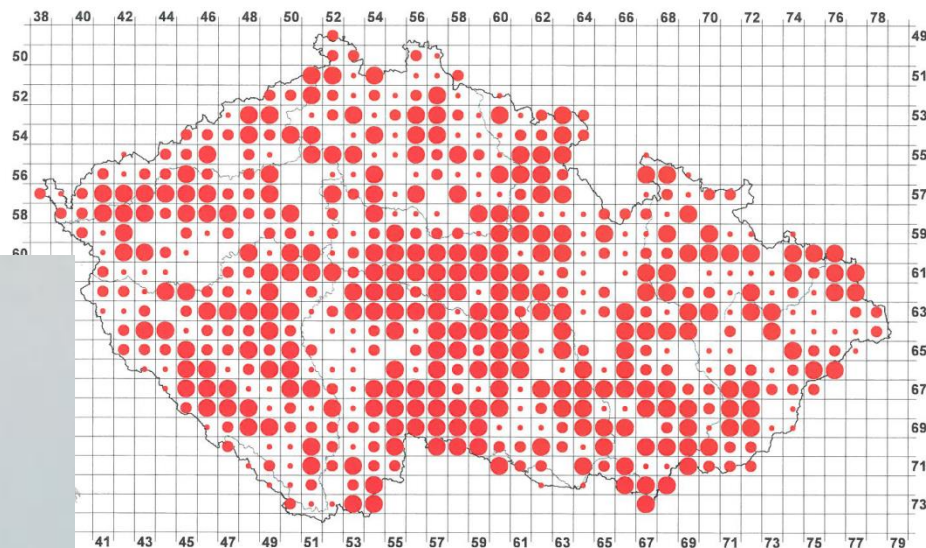

oblastí, ve kterých byl druh zaznamenán

	1973–1977 84 % (711)	1985–1989 92 % (577)	2001–2003 90 % (563)
hnízdění	15 % (108)	16 % (93)	26 % (147)
podobné hnízdění	14 % (96)	18 % (104)	29 % (161)
pravidelné hnízdění	71 % (507)	66 % (380)	45 % (255)

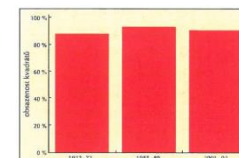



krahujec obecný

Accipiter nisus

červený seznam ČR: **VU/VU**
legislativní ochrana: **SO**
červený seznam IUCN: **LC**

Inopinaves: Accipitriformes: Accipitridae

v ČR: **hnízdí** protahuje zimuje

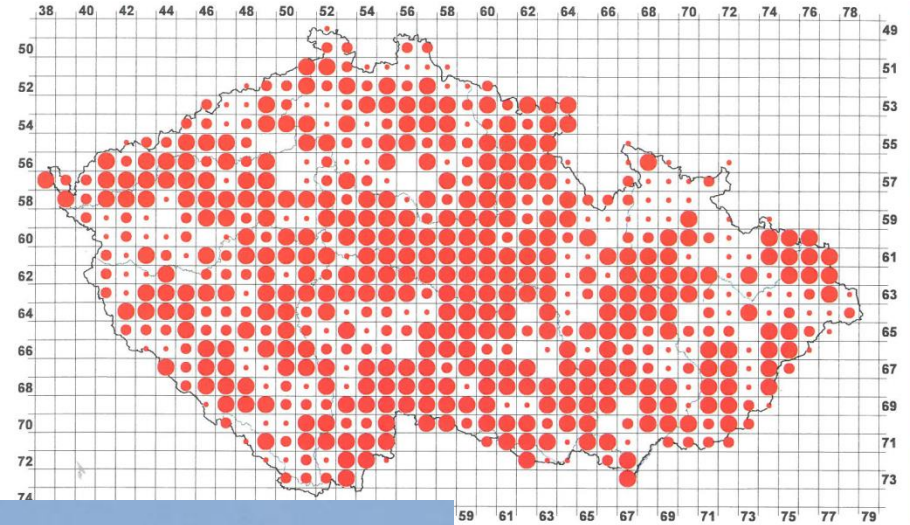

2001–2003 95 % (599)
21 % (125)
24 % (141)
56 % (333)

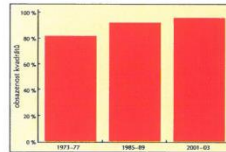

káně lesní

Buteo buteo

Inopinaves: Accipitriformes: Accipitridae

v ČR: **hnízdí**

protahuje

zimuje

červený seznam ČR: LC

legislativní ochrana: -

červený seznam IUCN: LC

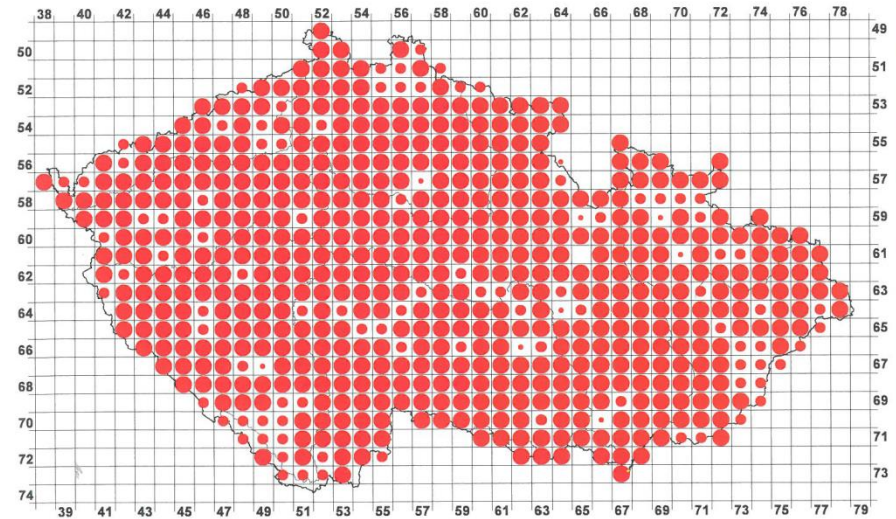



káně rousná

Buteo lagopus

Inopinaves: Accipitriformes: Accipitridae

v ČR:

protahuje

zimuje

červený seznam ČR: -
legislativní ochrana: -
červený seznam IUCN: LC

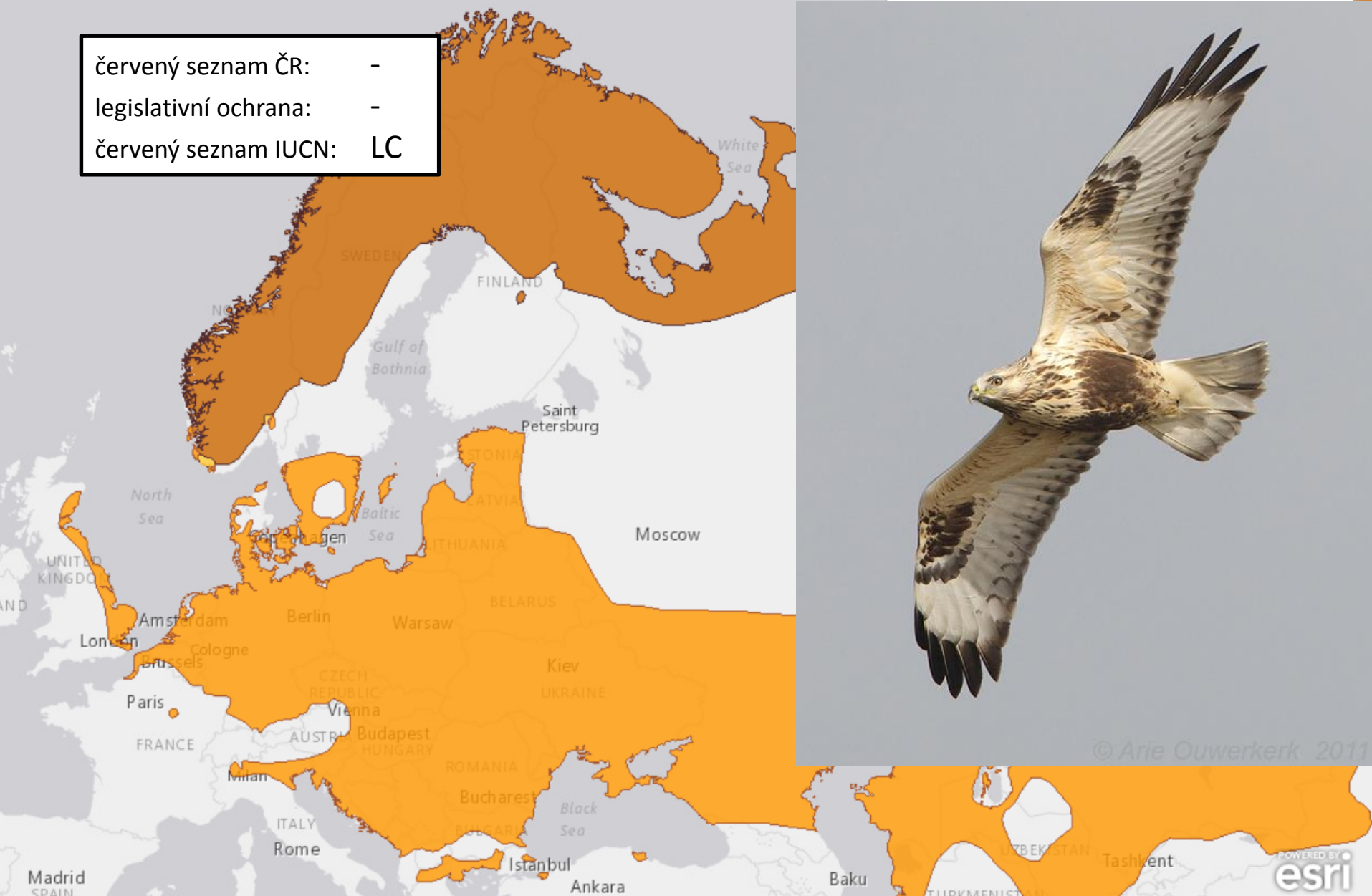

© Arie Ouwerkerk 2011



orlovec říční

Pandion haliaetus

Inopinaves: Accipitriformes: Pandionidae

v ČR:

protahuje

výjimečně
zimuje

červený seznam ČR: -
legislativní ochrana: -
červený seznam IUCN: LC



Aves > Accipitriformes > Pandionidae
Pandion haliaetus
Osprey
[Download Spatial data](#)

[>Back to Red List Page](#)



Extant (resident) 🔍
 Extant (breeding) 🔍
 Extant (non breeding) 🔍





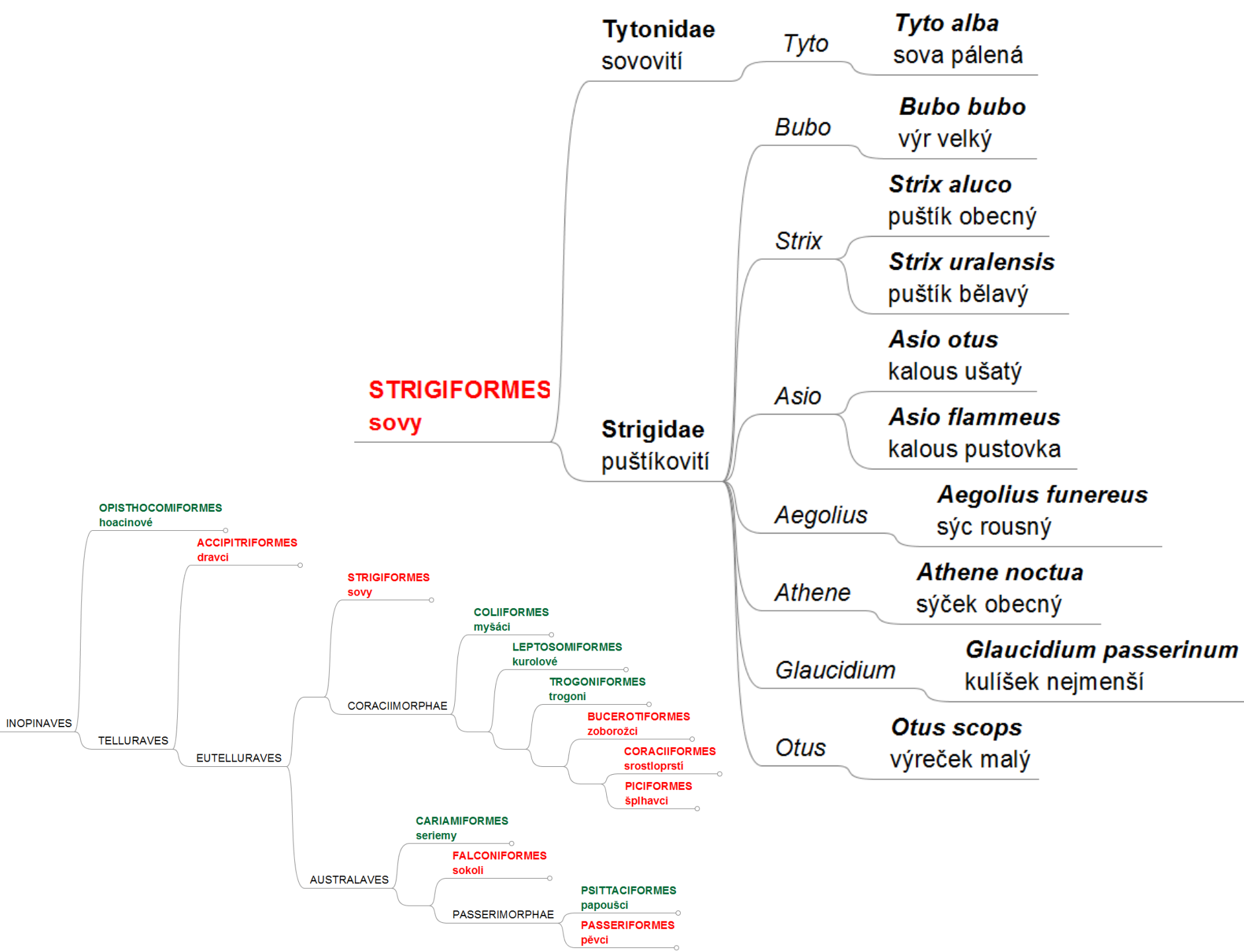

sova pálená

Tyto alba

Inopinaves: Strigiformes: Tytonidae

v ČR: **hnízdí**

zimuje

červený seznam ČR: **EN/CR**
 legislativní ochrana: **SO**
 červený seznam IUCN: **LC**

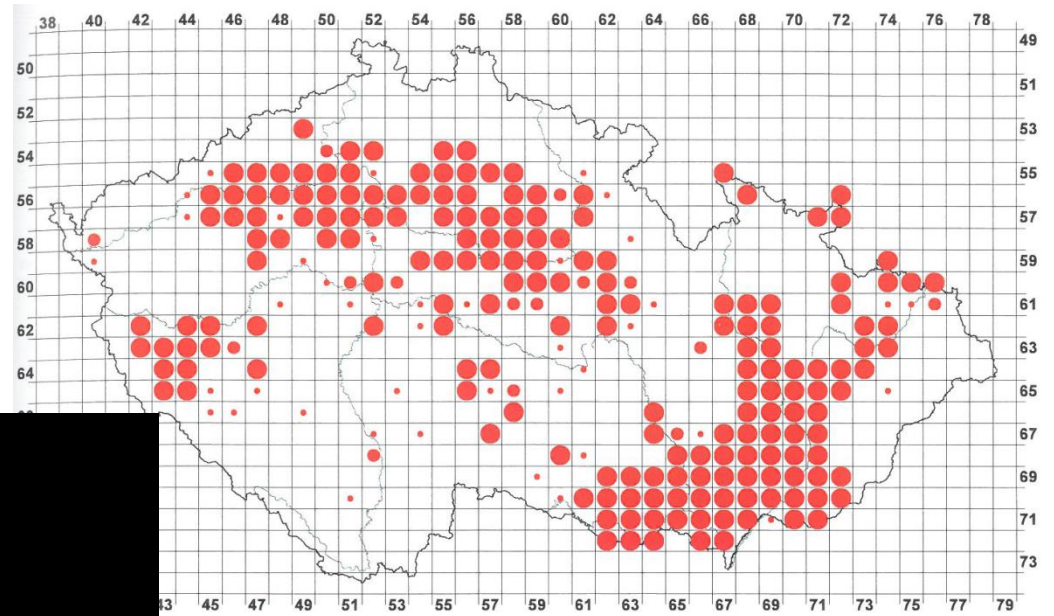

ve kterých byl druh zaznamenán

	1973–1977 58 % (490)	1985–1989 50 % (313)	2001–2003 38 % (240)
hnízdění	20 % (99)	21 % (67)	17 % (41)
zimní	16 % (78)	21 % (66)	6 % (15)
celkem	64 % (313)	58 % (180)	77 % (184)

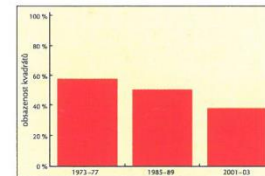



výr velký

Bubo bubo

Inopinaves: Strigiformes: Strigidae

v ČR: **hnízdí**

zimuje

červený seznam ČR: **EN/EN**

legislativní ochrana: **O**

červený seznam IUCN: **LC**

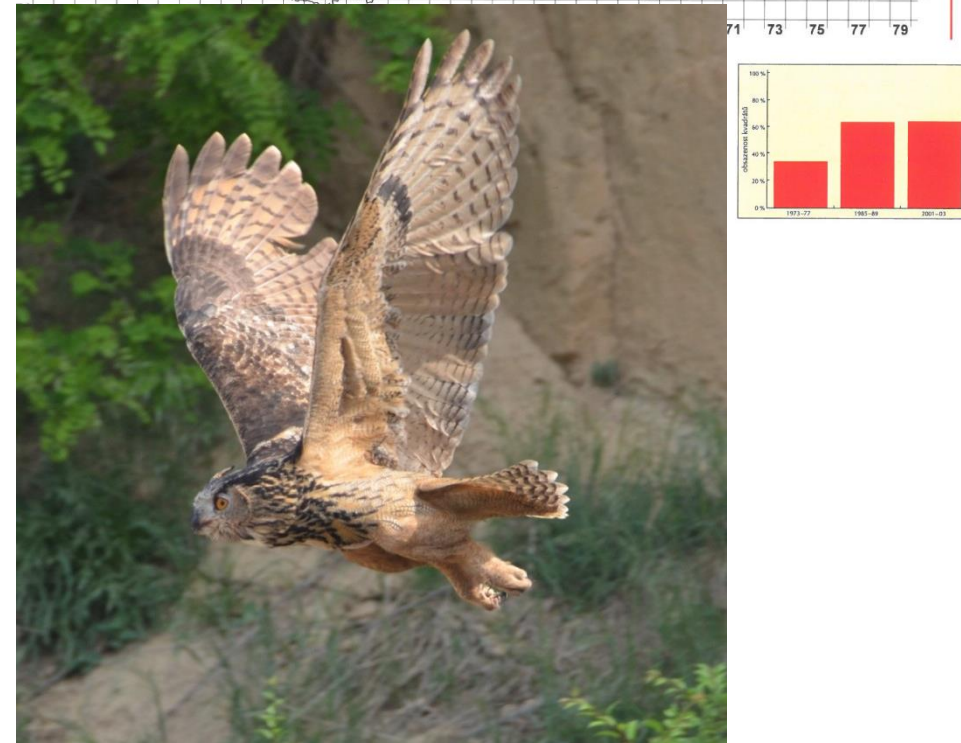
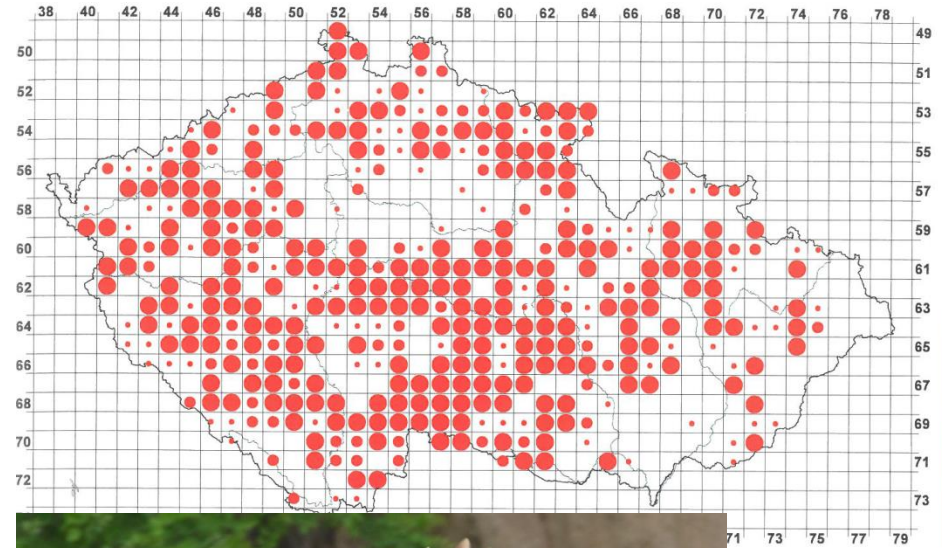

puštík obecný

Strix aluco

Inopinaves: Strigiformes: Strigidae

v ČR: **hnízdí**

zimuje

červený seznam ČR: LC

legislativní ochrana: -

červený seznam IUCN: LC

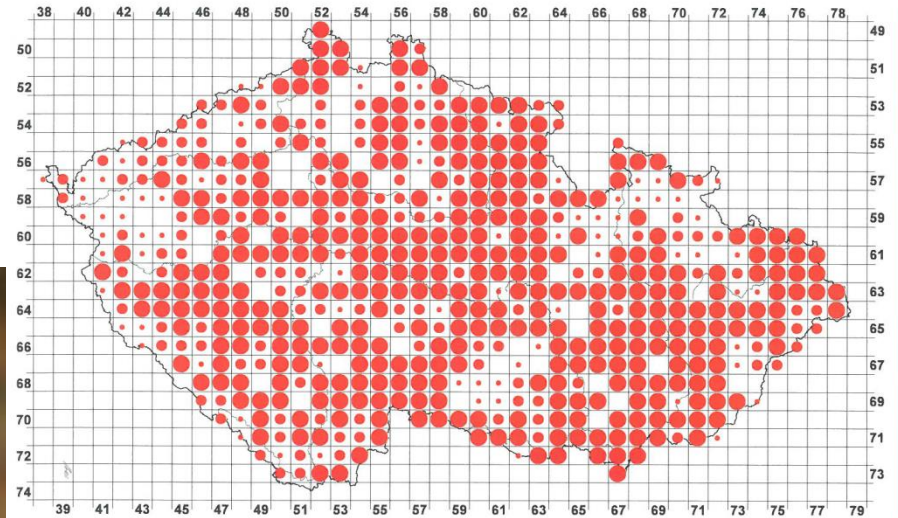

Počet čtverců, ve kterých byl druh zaznamenán

	1973–1977 86 % (729)	1985–1989 88 % (550)	2001–2003 90 % (563)
Možné hnízdění	22 % (157)	13 % (71)	14 % (78)
Pravděpodobné hnízdění	13 % (97)	19 % (106)	24 % (133)
Prokázané hnízdění	65 % (475)	68 % (373)	63 % (352)

1985–1989

38 40 42 44 46 48 50 52 54 56 58 60 62 64 66 68 70 72 74 76 78

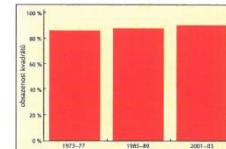

puštík bělavý

Strix uralensis

Inopinaves: Strigiformes: Strigidae

v ČR: **hnízdí**

zimuje

červený seznam ČR: **CR/CR**
legislativní ochrana: **KO**
červený seznam IUCN: **LC**

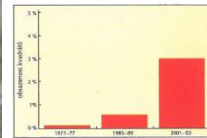
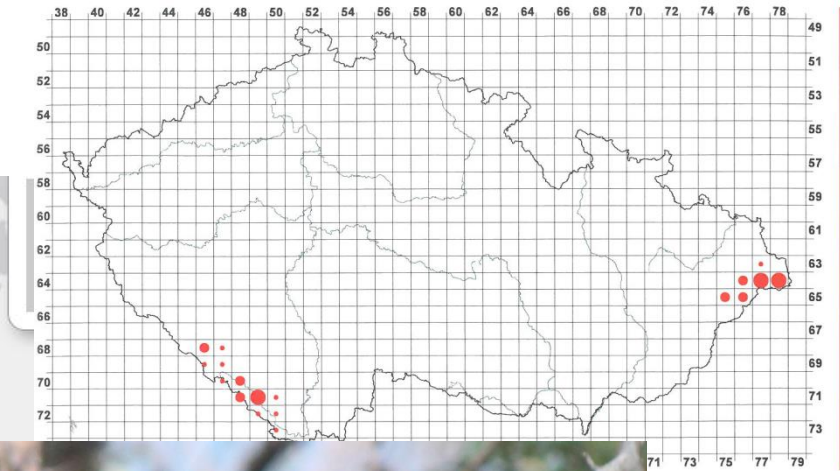
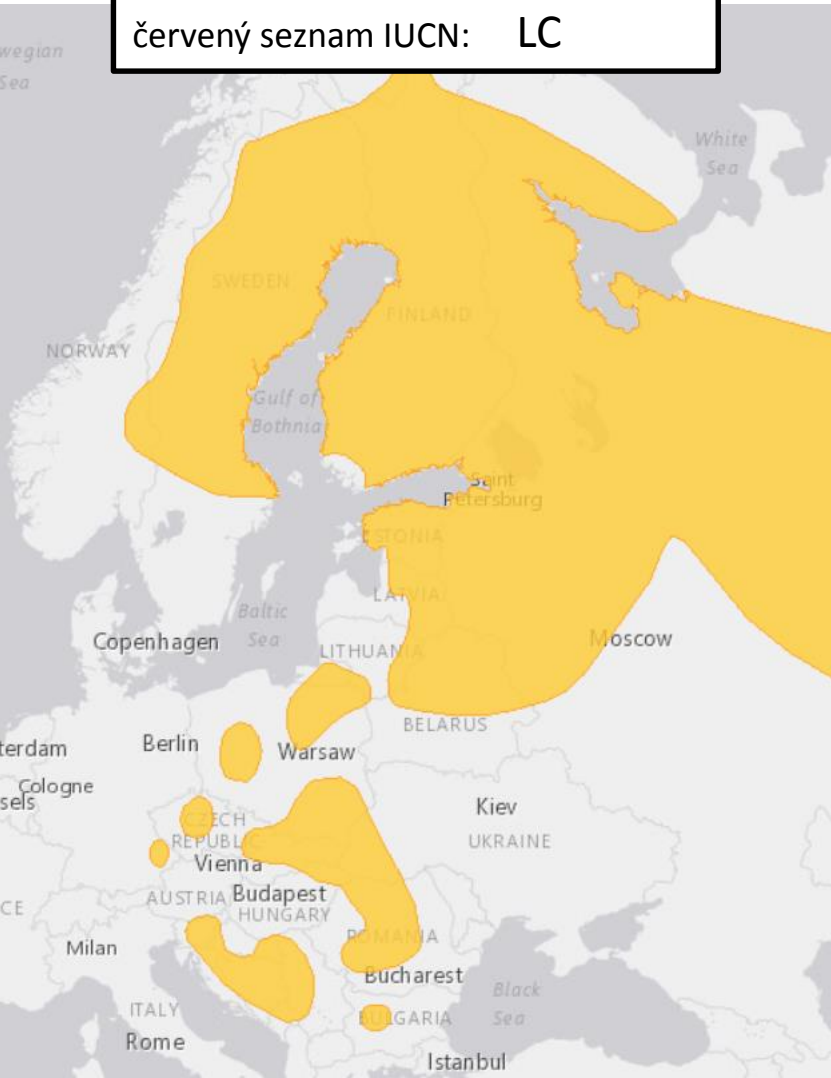

kalous ušatý

Asio otus

Inopinaves: Strigiformes: Strigidae

v ČR: **hnízdí** protahuje **zimuje**

červený seznam ČR: LC
 legislativní ochrana: -
 červený seznam IUCN: LC

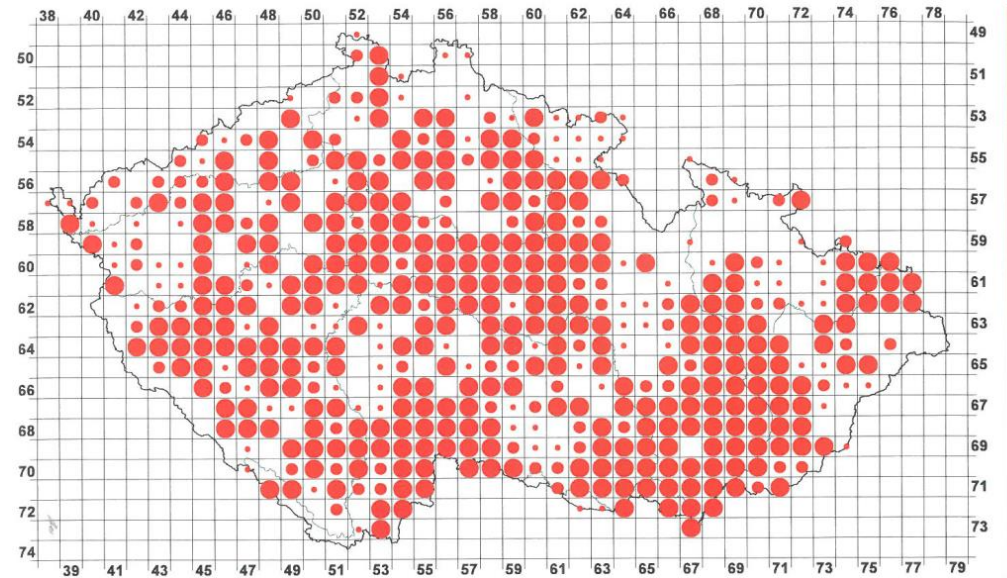

Počet čtverců, ve kterých byl druh zaznamenán

	1973–1977 81 % (688)	1985–1989 79 % (498)	2001–2003 78 % (492)
<i>Možné hnízdění</i>	14 % (99)	15 % (73)	20 % (99)
<i>Pravděpodobné hnízdění</i>	10 % (70)	15 % (73)	17 % (85)
<i>Prokázané hnízdění</i>	75 % (519)	71 % (352)	63 % (308)

1985–1989

38 40 42 44 46 48 50 52 54 56 58 60 62 64 66 68 70 72 74 76 78

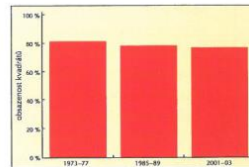

kalous pustovka

Asio flammeus

Inopinaves: Strigiformes: Strigidae

nepravidelně
v ČR: **hnízdí** protahuje zimuje

červený seznam ČR: **VU/NA**
legislativní ochrana: **SO**
červený seznam IUCN: **LC**

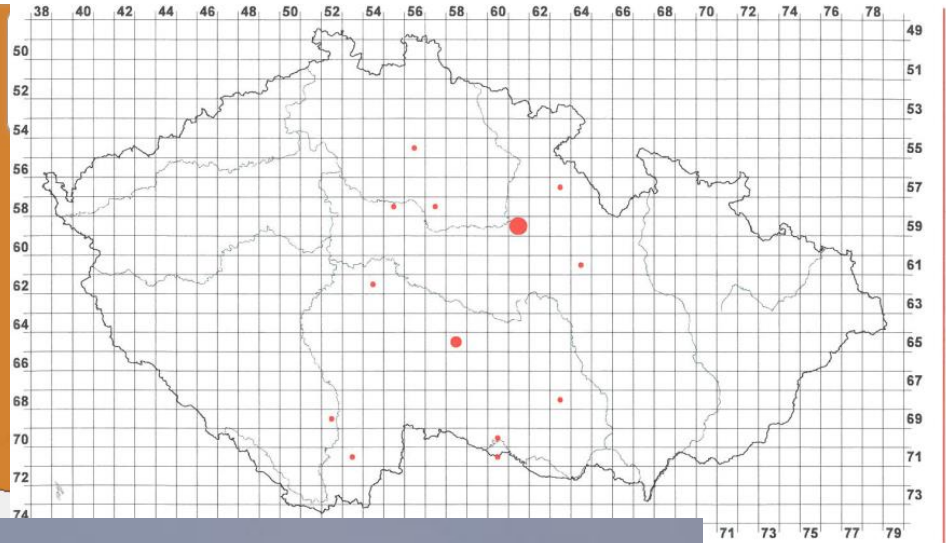
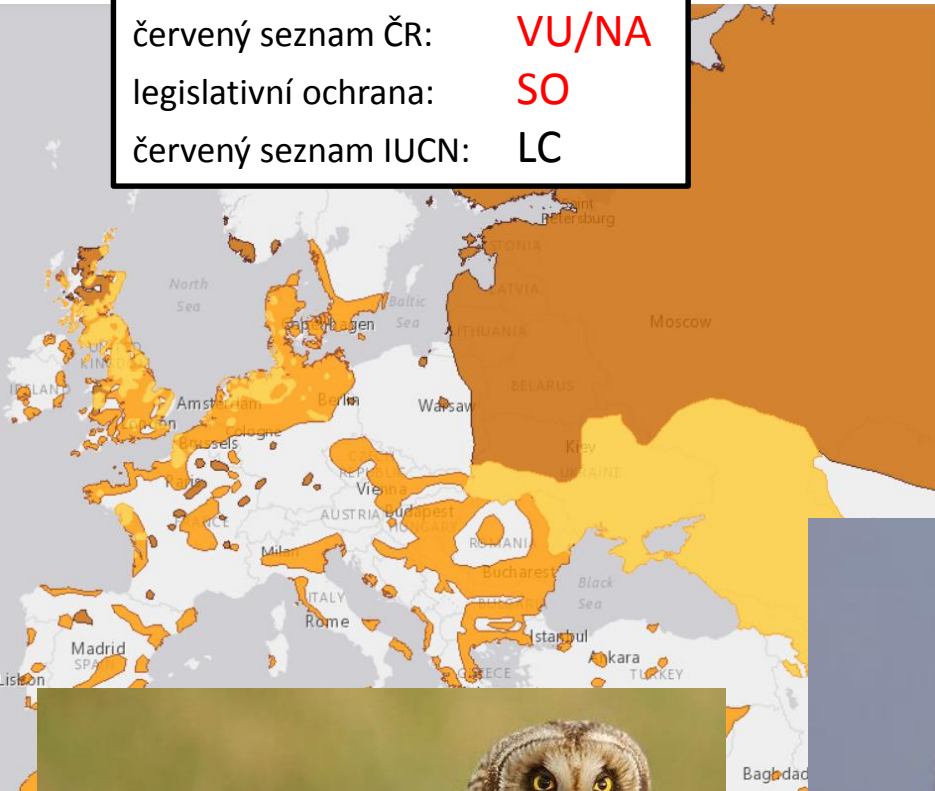

sýc rousný

Aegolius funereus

Inopinaves: Strigiformes: Strigidae

v ČR: **hnízdí**

zimuje

červený seznam ČR: **VU/VU**

legislativní ochrana: **SO**

červený seznam IUCN: **LC**

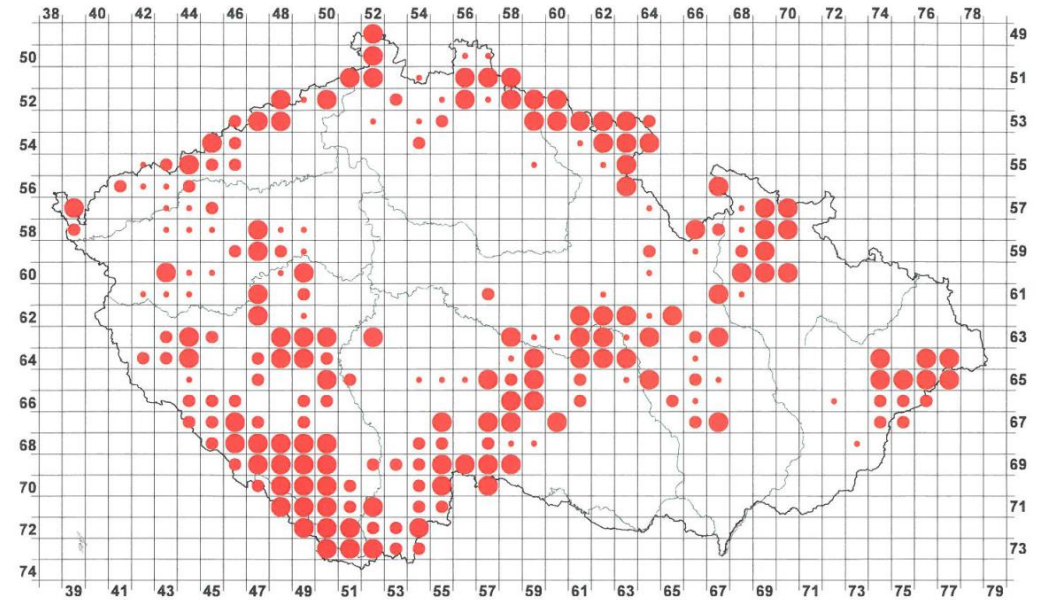

Počet čtverců, ve kterých byl druh zaznamenán

	1973–1977 10 % (83)	1985–1989 23 % (146)	2001–2003 37 % (234)
<i>Možné hnízdění</i>	47 % (39)	19 % (28)	23 % (53)
<i>Pravděpodobné hnízdění</i>	22 % (18)	38 % (56)	29 % (67)
<i>Prokázané hnízdění</i>	31 % (26)	43 % (62)	49 % (114)

1985–1989

38 40 42 44 46 48 50 52 54 56 58 60 62 64 66 68 70 72 74 76 78

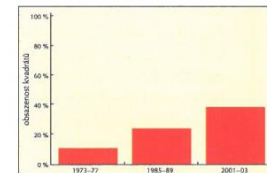

sýček obecný

Athene noctua

Inopinaves: Strigiformes: Strigidae

v ČR: **hnízdí**

zimuje

červený seznam ČR: **EN/CR**
legislativní ochrana: **SO**
červený seznam IUCN: **LC**

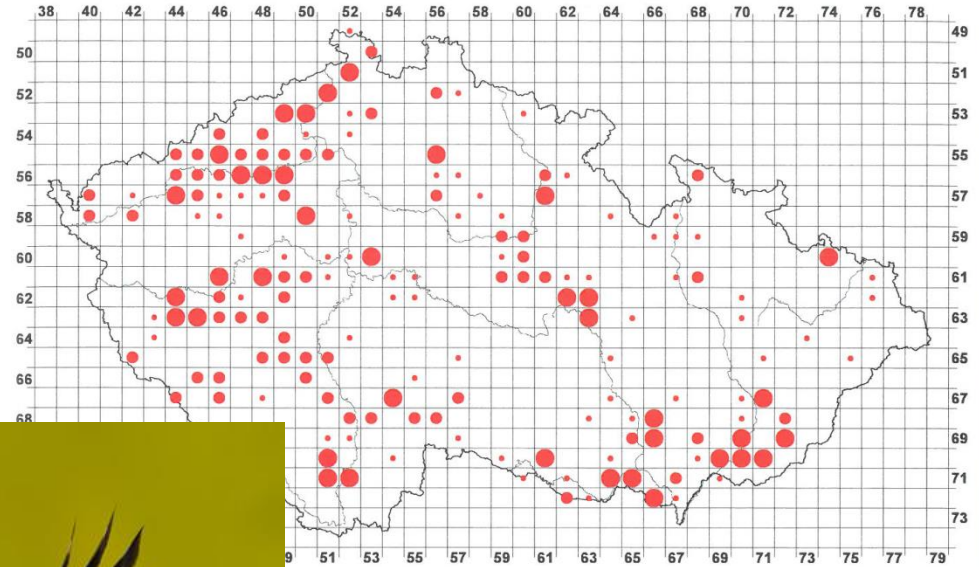

druh zaznamenán

% (607)	1985–1989 68 % (428)	2001–2003 27 % (168)
% (133)	22 % (93)	42 % (71)
% (143)	34 % (146)	35 % (59)
% (331)	44 % (189)	23 % (38)

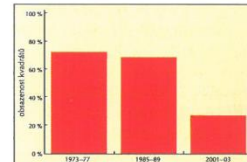



kulíšek nejmenší

Glaucidium passerinum

Inopinaves: Strigiformes: Strigidae

v ČR: **hnízdí**

zimuje

červený seznam ČR: **VU/VU**

legislativní ochrana: **SO**

červený seznam IUCN: **LC**

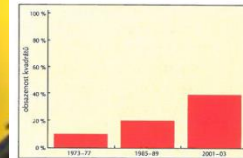
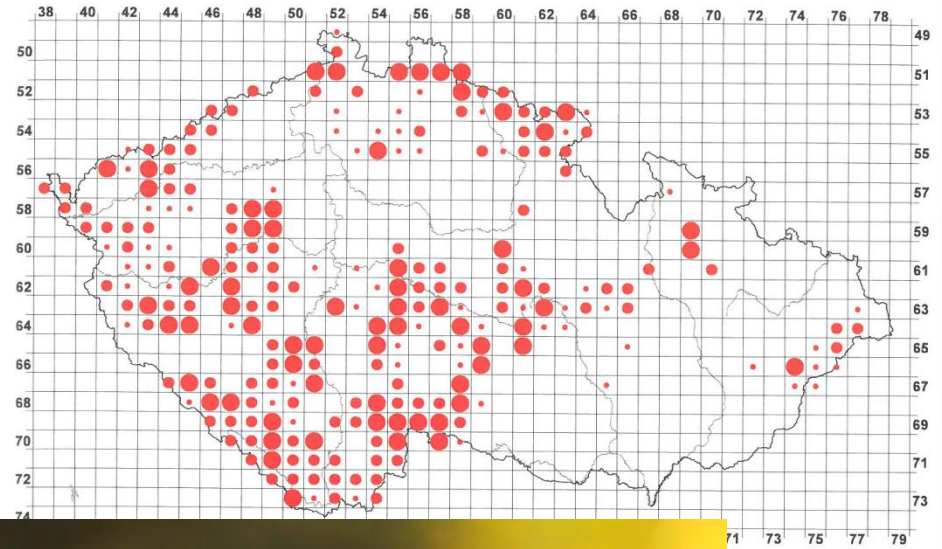

výřeček malý

Otus scops

Inopinaves: Strigiformes: Strigidae

výjimečně
v ČR: hnízdí

červený seznam ČR:	CR/NA
legislativní ochrana:	KO
červený seznam IUCN:	LC

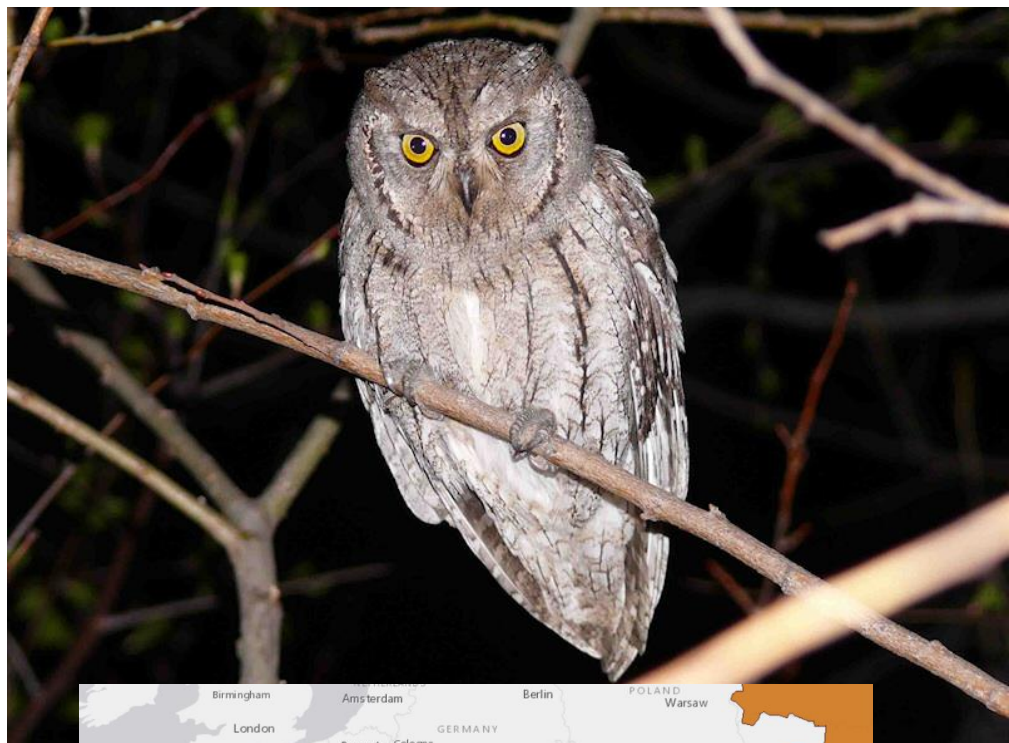

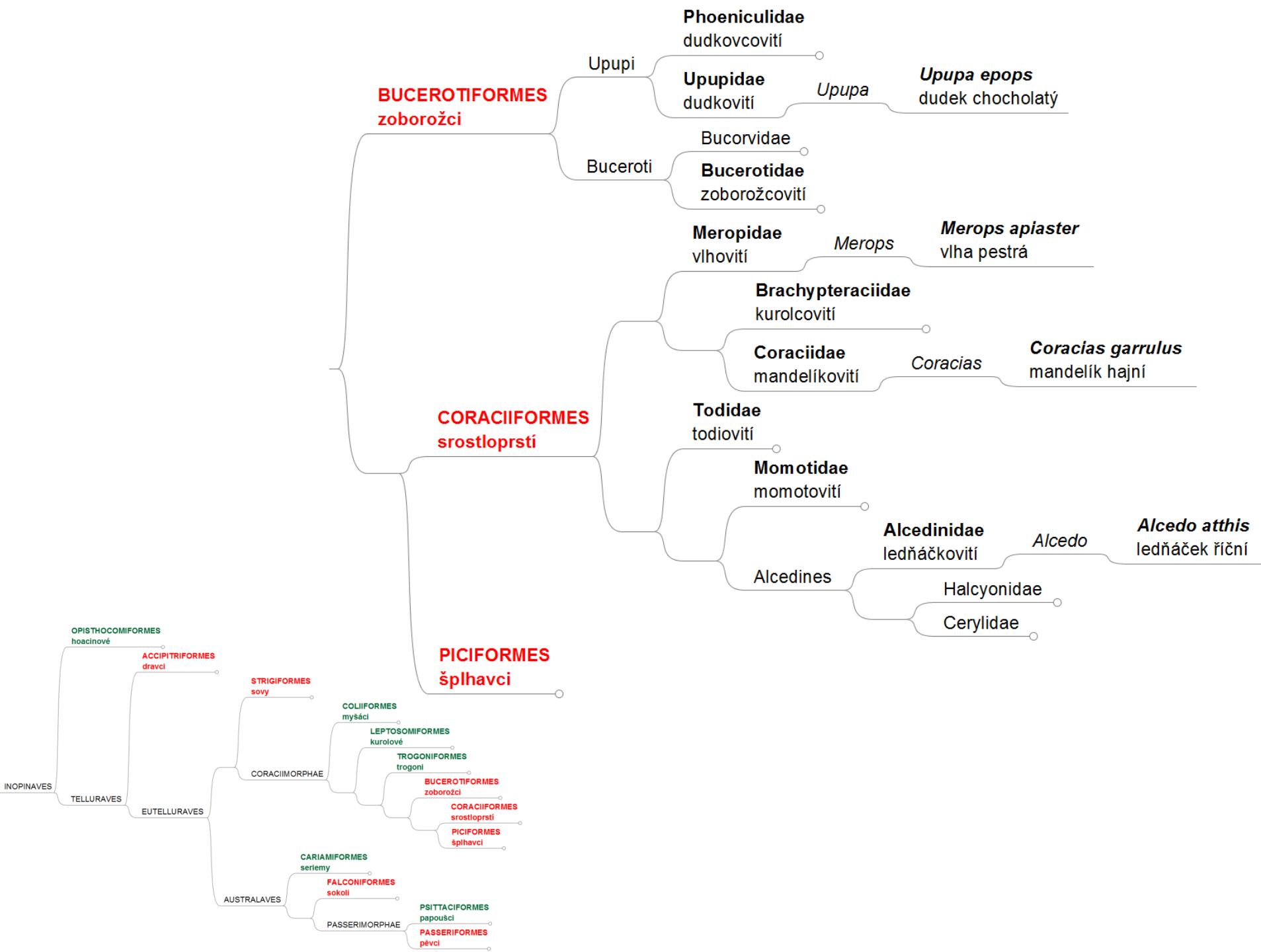

dudek chocholatý

Upupa epops

Inopinaves: Coraciimorphae: Bucerotiformes: Upupidae

nepravidelně vzácně
v ČR: hnízdí protahuje

červený seznam ČR: EN/EN

legislativní ochrana: SO

červený seznam IUCN: LC

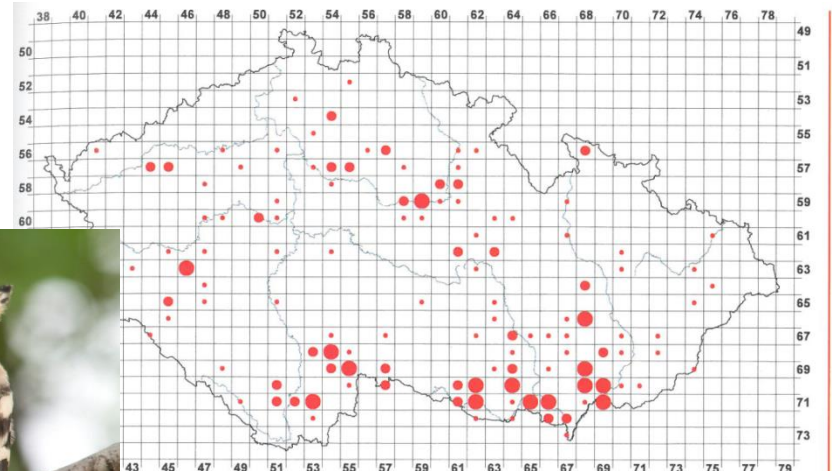

ve kterých byl druh zaznamenán

	1973–1977 30 % (253)	1985–1989 15 % (97)	2001–2003 19 % (120)
hnízdění	42 % (106)	45 % (44)	63 % (76)
protahování	27 % (69)	21 % (20)	24 % (29)
protahování	31 % (78)	34 % (33)	13 % (15)

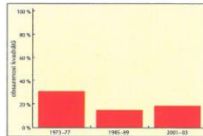



ledňáček říční

Alcedo atthis

Inopinaves: Coraciimorphae: Coraciiformes: Alcedinidae

v ČR: **hnízdí** protahuje **zimuje**

červený seznam ČR: **VU/VU**
 legislativní ochrana: **SO**
 červený seznam IUCN: **LC**

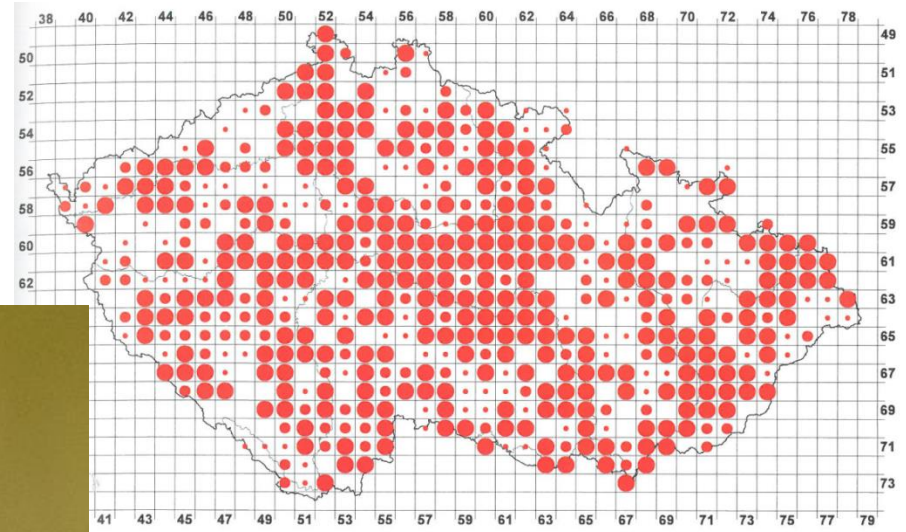

oblastí, ve kterých byl druh zaznamenán

	1973–1977 73 % (614)	1985–1989 63 % (398)	2001–2003 80 % (505)
hnízdění	20 % (125)	26 % (104)	21 % (104)
obdobné hnízdění	24 % (147)	21 % (84)	20 % (102)
hnízdění	56 % (342)	53 % (210)	59 % (299)





vlha pestrá

Merops apiaster

Inopinaves: Coraciimorphae: Coraciiformes: Meropidae

v ČR: **hnízdí** protahuje

červený seznam ČR: **EN/EN**
 legislativní ochrana: **SO**
 červený seznam IUCN: **LC**

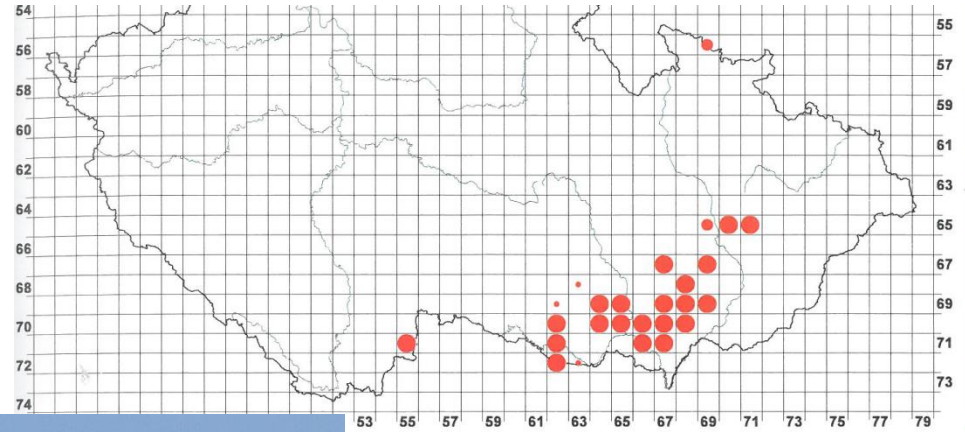

znamenán

1985–1989	2 % (14)	2001–2003	4 % (26)
	21 % (3)		12 % (3)
	36 % (5)		8 % (2)
	43 % (6)		81 % (21)

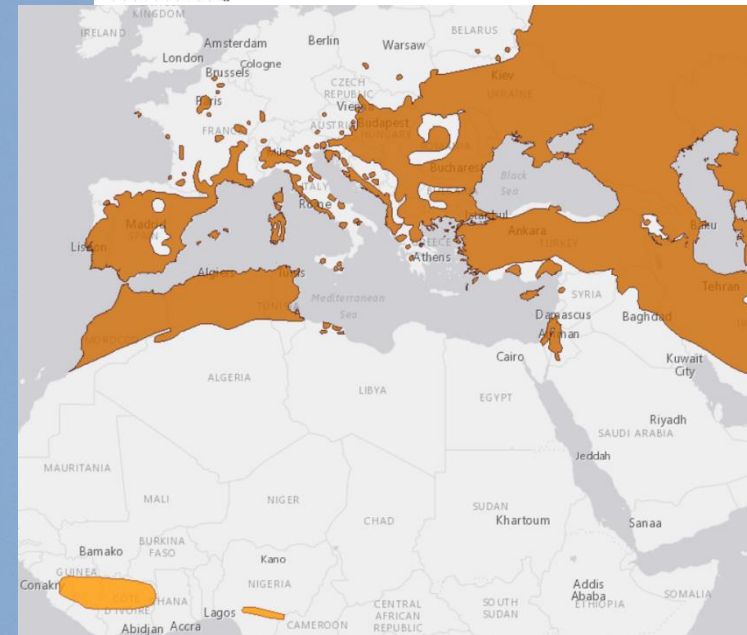
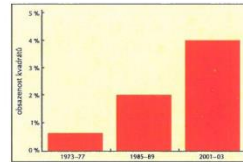



mandelík hajní

Coracias garrulus

Inopinaves: Coraciimorphae: Coraciiformes: Coraciidae

dříve
v ČR: hnízdil

červený seznam ČR:	RE/RE
legislativní ochrana:	-
červený seznam IUCN:	LC

v ČR naposledy hnízdil v 1989

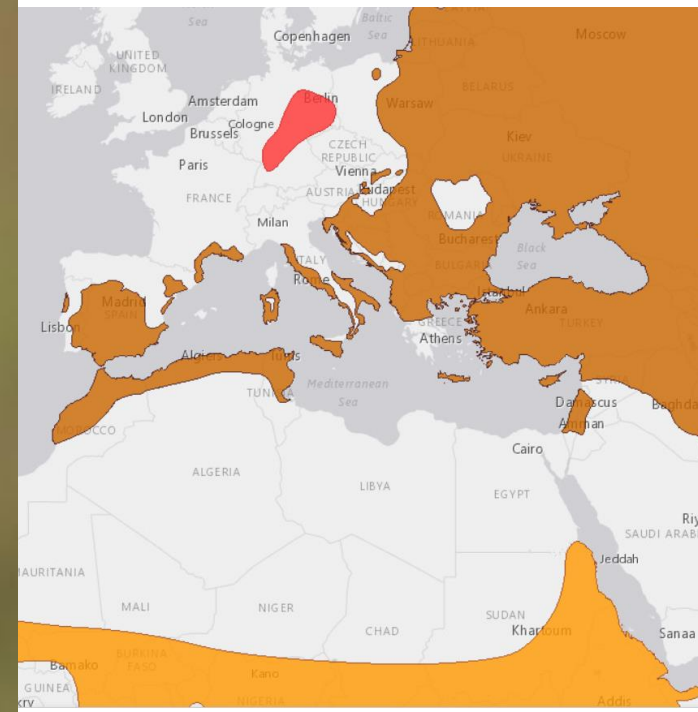

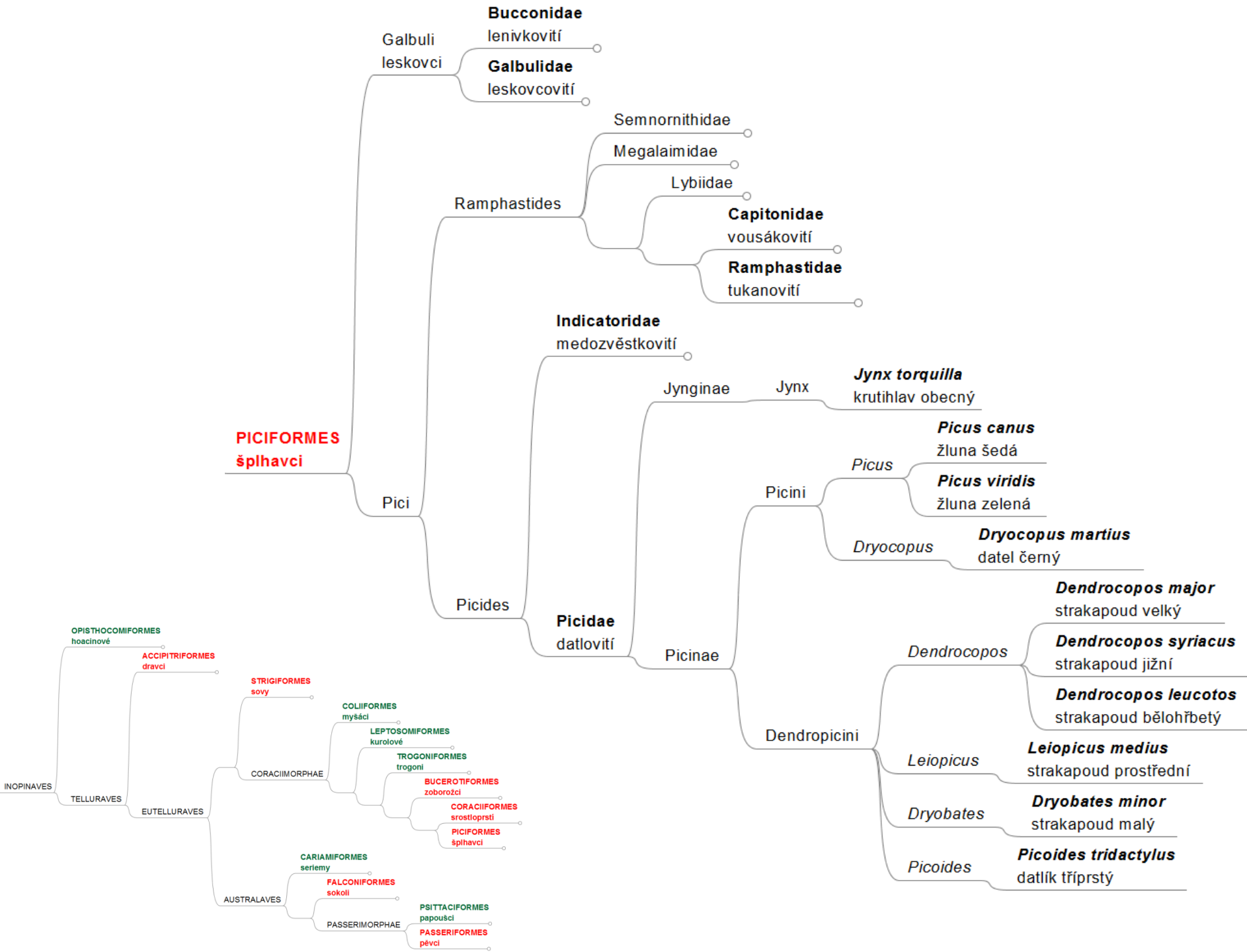

krutihlav obecný

Jynx torquilla

Inopinaves: Coraciimorphae: Piciformes: Picidae: Jynгинаe

v ČR: **hnízdí** protahuje

červený seznam ČR: **VU/VU**
 legislativní ochrana: **SO**
 červený seznam IUCN: **LC**

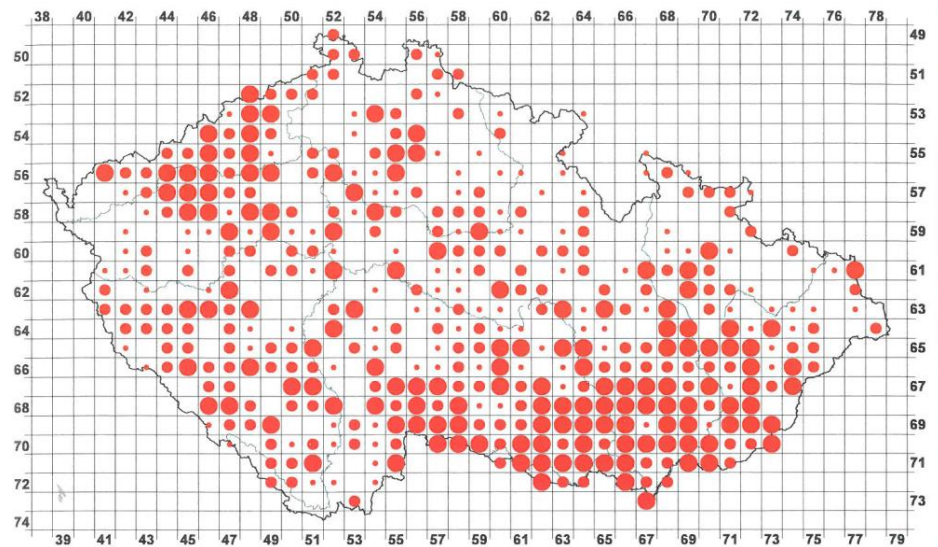

Počet čtverců, ve kterých byl druh zaznamenán

	1973–1977 72 % (610)	1985–1989 65 % (409)	2001–2003 69 % (432)
Možné hnízdění	25 % (150)	27 % (111)	27 % (117)
Pravděpodobné hnízdění	19 % (114)	26 % (105)	40 % (174)
Prokázané hnízdění	57 % (346)	47 % (193)	33 % (141)

1985–1989

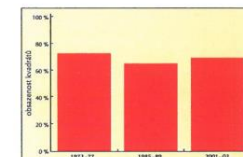



žluna šedá

Picus canus

Inopinaves: Coraciimorphae: Piciformes: Picidae: Picinae

v ČR: **hnízdí**

zimuje

červený seznam ČR: **VU/VU**

legislativní ochrana: -

červený seznam IUCN: **LC**

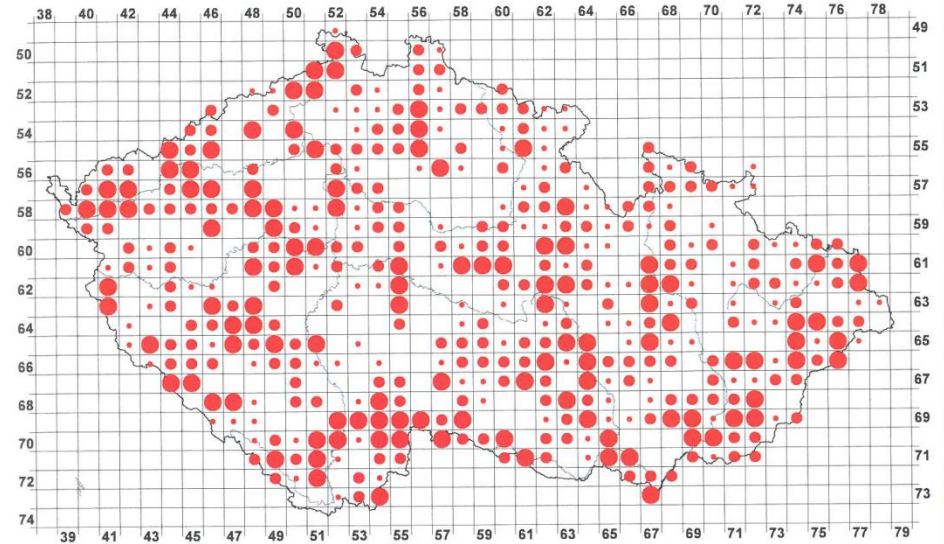
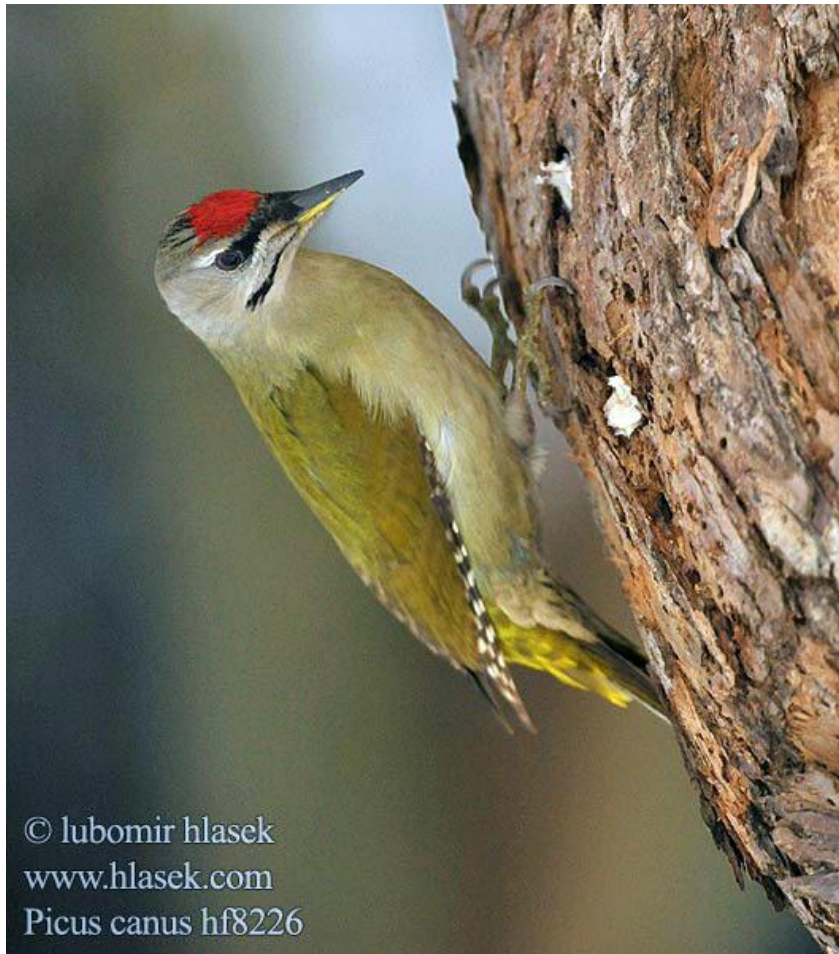

Počet čtverců, ve kterých byl druh zaznamenán

	1973–1977 58 % (493)	1985–1989 68 % (428)	2001–2003 69 % (433)
<i>Možné hnízdění</i>	26 % (128)	26 % (112)	30 % (130)
<i>Pravděpodobné hnízdění</i>	28 % (140)	36 % (153)	43 % (187)
<i>Prokázané hnízdění</i>	46 % (225)	38 % (163)	27 % (116)

1985–1989

38 40 42 44 46 48 50 52 54 56 58 60 62 64 66 68 70 72 74 76 78 79

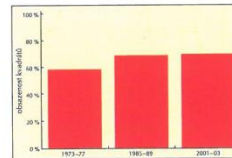



žluna zelená

Picus viridis

Inopinaves: Coraciimorphae: Piciformes: Picidae: Picinae

v ČR: **hnízdí**

zimuje

červený seznam ČR:	LC
legislativní ochrana:	-
červený seznam IUCN:	LC

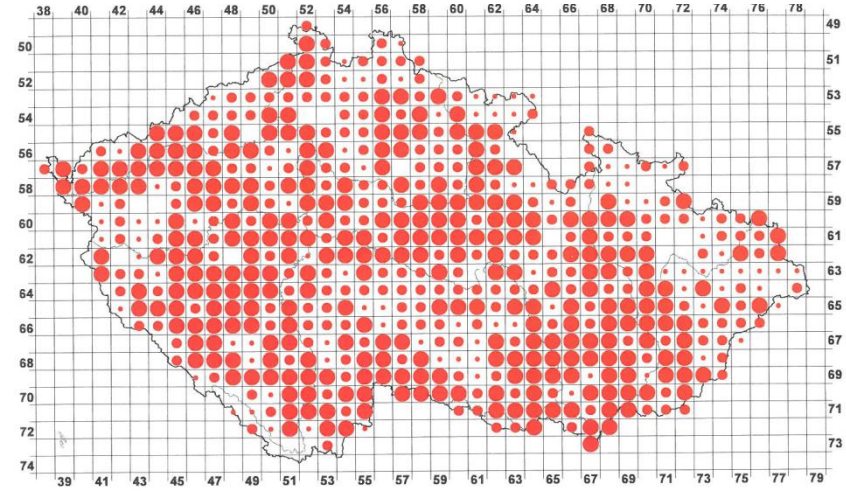

Pic vert
Picus viridis

© Fabrice Hénon
www.oiseaux.net



datel černý

Dryocopus martius

v ČR: **hnízdí**

zimuje

červený seznam ČR: LC

legislativní ochrana: -

červený seznam IUCN: LC

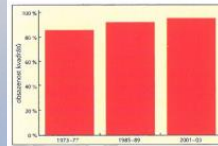
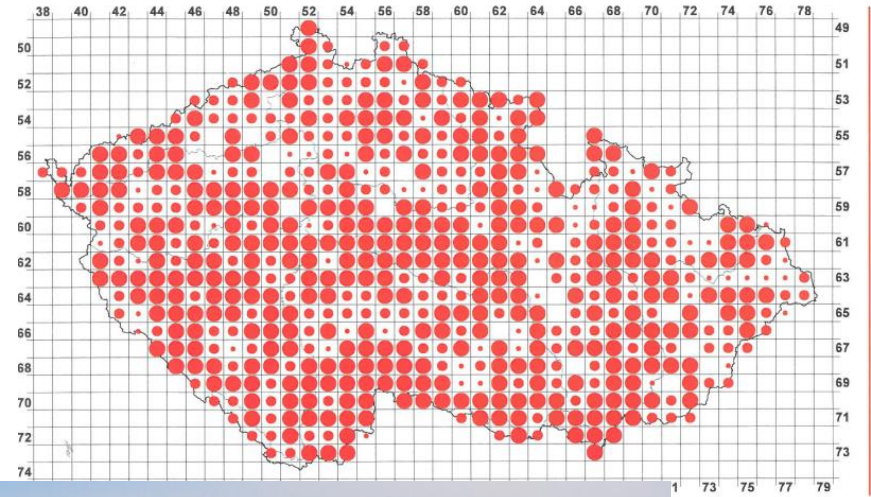

strakapoud velký

Dendrocopos major

Inopinaves: Coraciimorphae: Piciformes: Picidae: Picinae

v ČR: **hnízdí**

zimuje

červený seznam ČR: LC

legislativní ochrana: -

červený seznam IUCN: LC

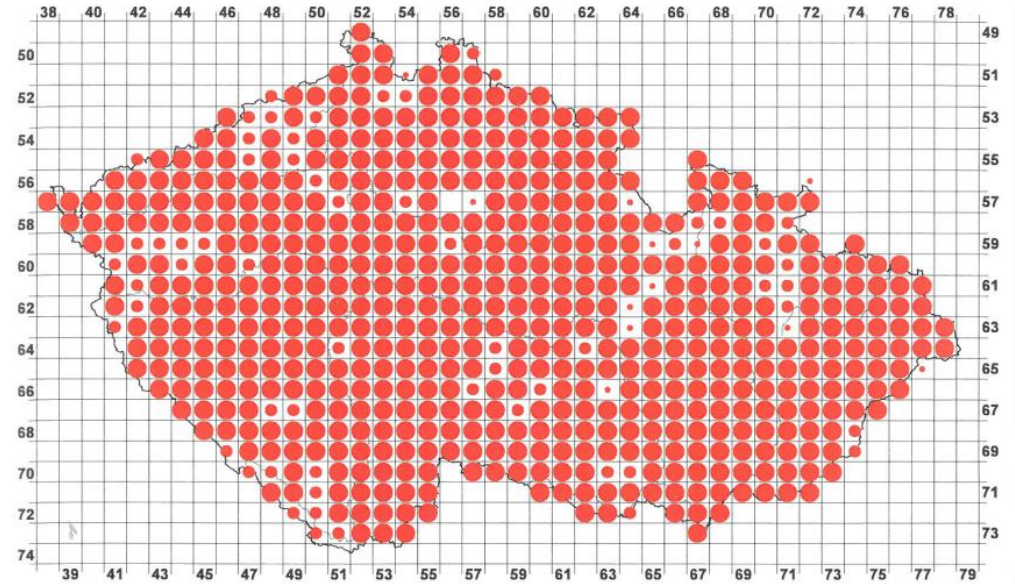

Počet čtverců, ve kterých byl druh zaznamenán

	1973–1977 98 % (826)	1985–1989 99 % (622)	2001–2003 100 % (627)
<i>Možné hnízdění</i>	7 % (54)	4 % (24)	2 % (12)
<i>Pravděpodobné hnízdění</i>	15 % (122)	6 % (38)	9 % (59)
<i>Prokázané hnízdění</i>	79 % (650)	90 % (560)	89 % (556)

1985–1989

38 40 42 44 46 48 50 52 54 56 58 60 62 64 66 68 70 72 74 76 78

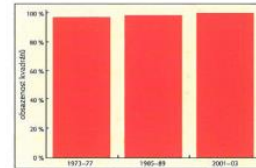



strakapoud jižní

Dendrocopos syriacus

Inopinaves: Coraciimorphae: Piciformes: Picidae: Picinae

v ČR: **hnízdí**

zimuje

červený seznam ČR: **EN/EN**
legislativní ochrana: **SO**
červený seznam IUCN: **LC**

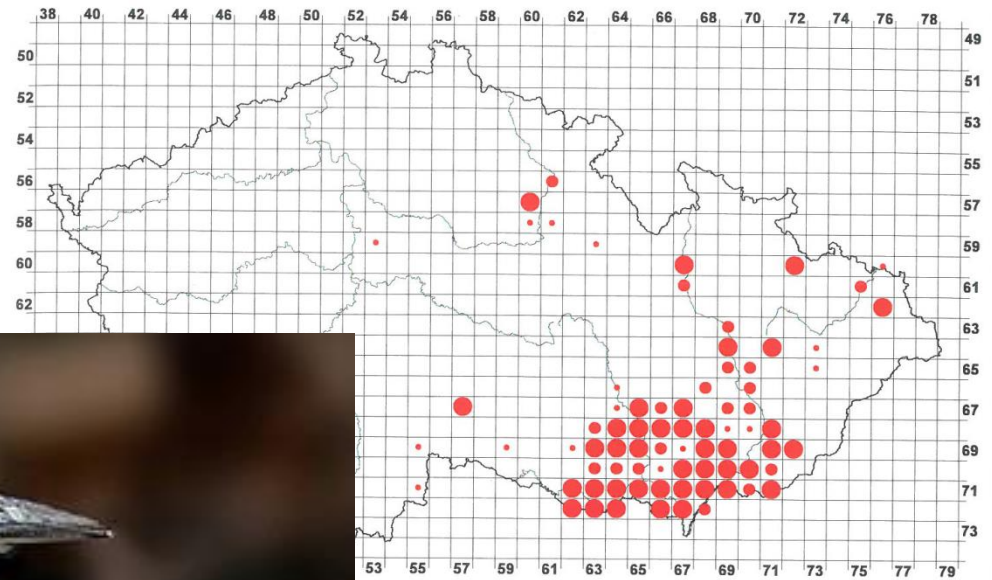

znamenán

1985–1989	5 % (33)	2001–2003	12 % (76)
	27 % (9)		22 % (17)

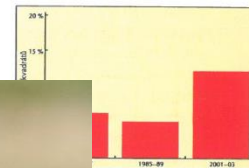

strakapoud bělohřbetý

Dendrocopos leucotos

Inopinaves: Coraciimorphae: Piciformes: Picidae: Picinae

v ČR: **hnízdí**

zimuje

červený seznam ČR: **EN**

legislativní ochrana: **SO**

červený seznam IUCN: **LC**

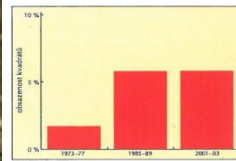
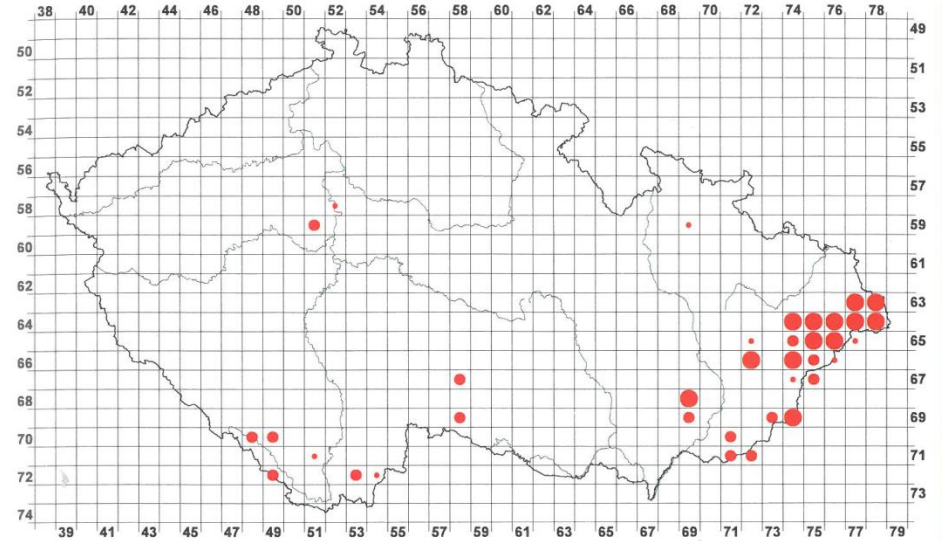

strakapoud prostřední

Leiopicus medius

červený seznam ČR: **VU/VU**
 legislativní ochrana: **O**
 červený seznam IUCN: **LC**



Inopinaves: Coraciimorphae: Piciformes: Picidae: Picinae

v ČR: **hnízdí**

zimuje

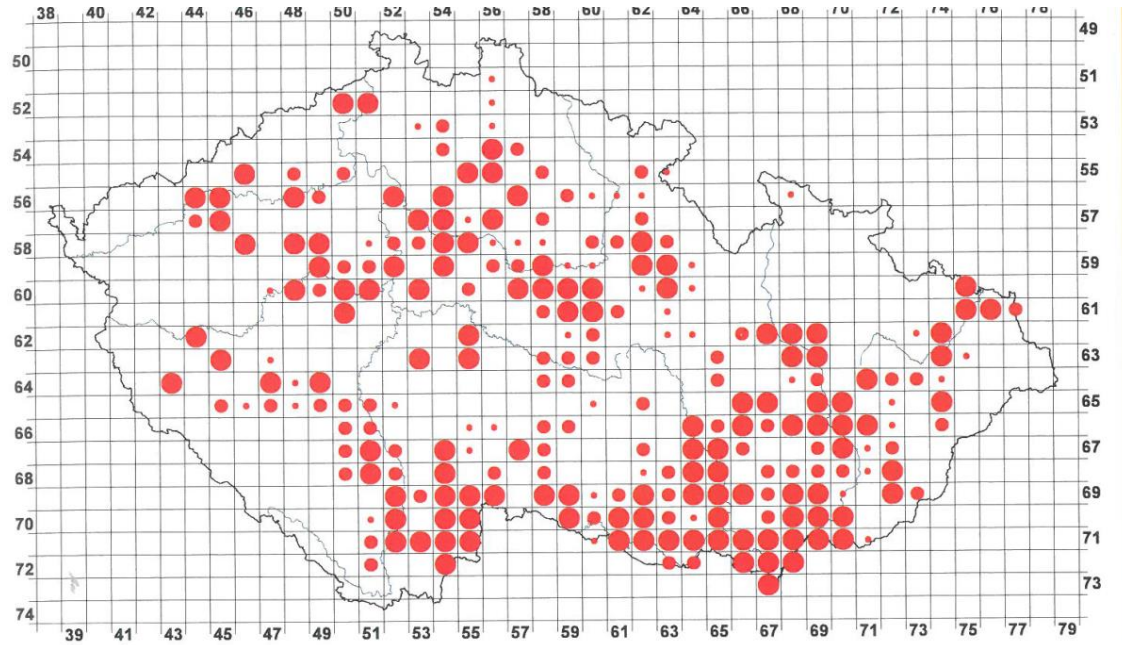

Počet čtverců, ve kterých byl druh zaznamenán

	1973–1977 20 % (168)	1985–1989 28 % (178)	2001–2003 40 % (250)
<i>Možné hnízdění</i>	26 % (44)	22 % (39)	19 % (48)
<i>Pravděpodobné hnízdění</i>	26 % (44)	33 % (58)	32 % (79)
<i>Prokázané hnízdění</i>	48 % (80)	46 % (81)	49 % (123)

1985–1989

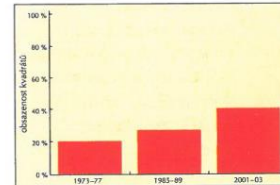



strakapoud malý

Dryobates minor

Inopinaves: Coraciimorphae: Piciformes: Picidae: Picinae

v ČR: **hnízdí**

zimuje

červený seznam ČR: **VU/VU**

legislativní ochrana: -

červený seznam IUCN: **LC**

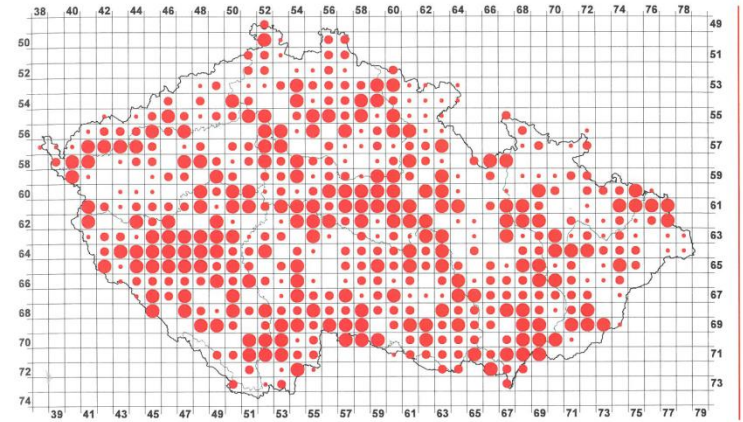

Počet čtverců, ve kterých byl druh zaznamenán

	1973–1977 58 % (487)	1985–1989 72 % (453)	2001–2003 79 % (497)
Možné hnízdění	21 % (102)	23 % (103)	23 % (114)
Pravděpodobné hnízdění	30 % (147)	33 % (147)	39 % (195)
Prokázané hnízdění	49 % (238)	45 % (203)	38 % (188)

1985–1989

38 40 42 44 46 48 50 52 54 56 58 60 62 64 66 68 70 72 74 76 78

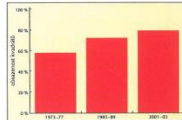

©Arvid Bredesen



datlík tříprstý

Picoides tridactylus

Inopinaves: Coraciimorphae: Piciformes: Picidae: Picinae

v ČR: **hnízdí**

zimuje

červený seznam ČR: **EN/EN**

legislativní ochrana: **SO**

červený seznam IUCN: **LC**

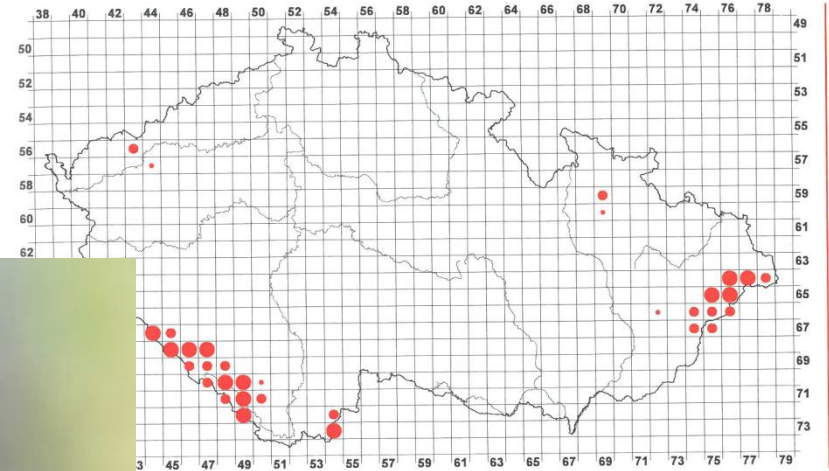

ve kterých byl druh zaznamenán

	1973–1977	5 % (38)	1985–1989	6 % (38)	2001–2003	5 % (33)
hnízdění	18 % (7)	34 % (13)	12 % (4)	29 % (11)	21 % (8)	49 % (16)
zimování	53 % (20)	45 % (17)	39 % (13)			

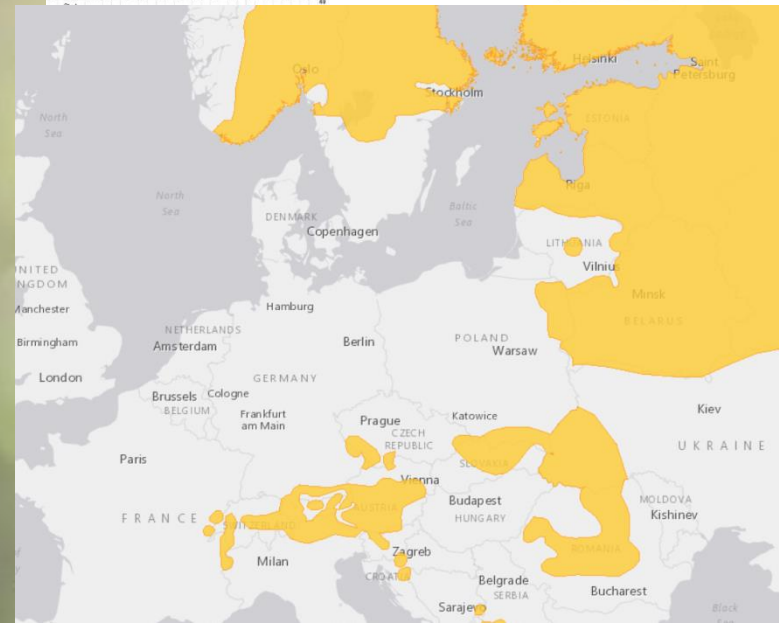
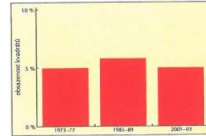

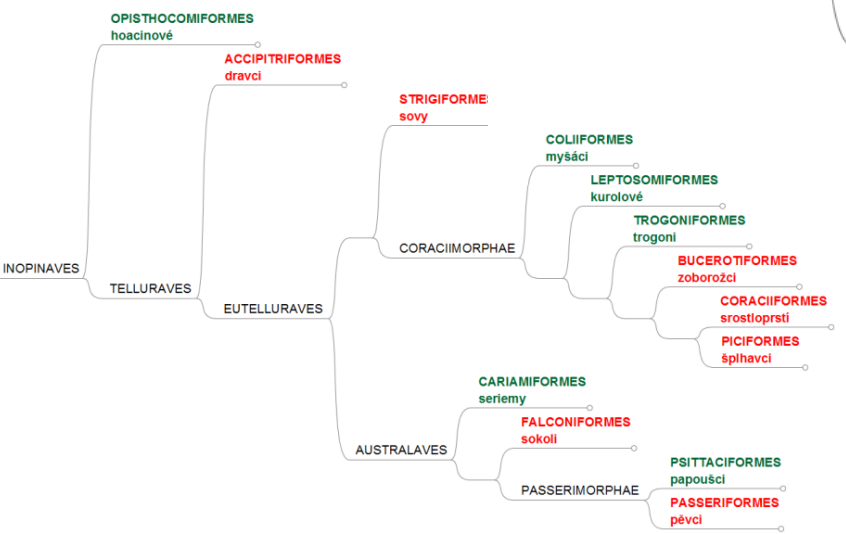
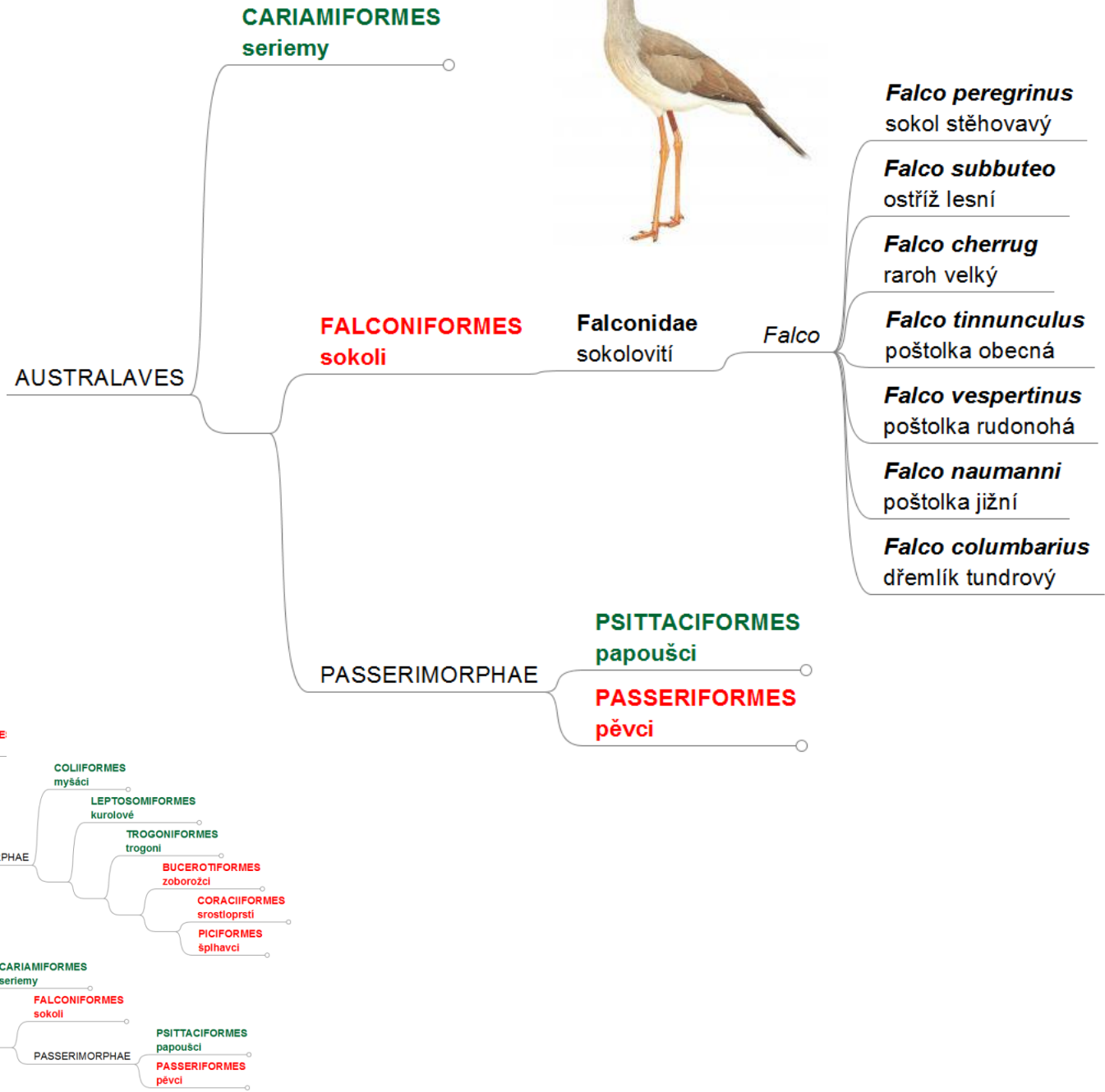

sokol stěhovavý

Falco peregrinus

v ČR: **hnízdí** protahuje **zimuje**

červený seznam ČR: **CR/EN**
 legislativní ochrana: **KO**
 červený seznam IUCN: **LC**

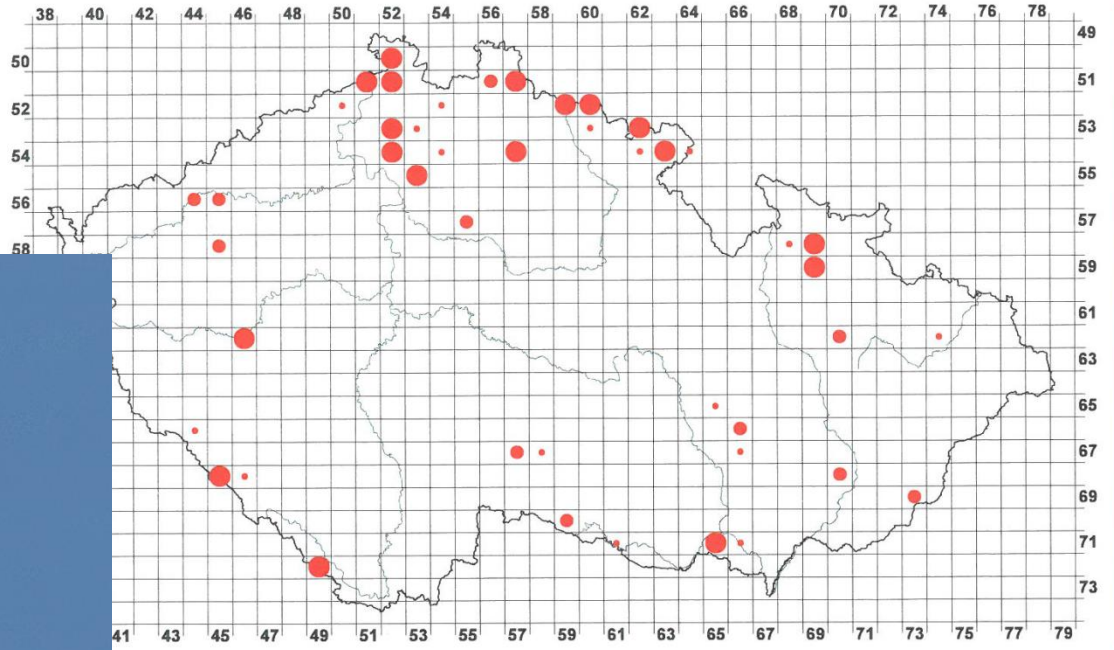

oblastí, ve kterých byl druh zaznamenán

	1973–1977	0,8 %	(7)	1985–1989	4 %	(24)	2001–2003	7 %	(45)
zaznamenání	71 %	(5)	58 %	(14)	36 %	(16)			
obdobné hnízdění	29 %	(2)	38 %	(9)	24 %	(11)			
hnízdění	0 %	(0)	4 %	(1)	40 %	(18)			

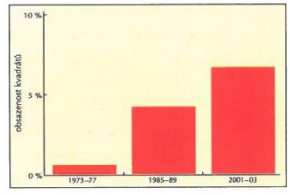



ostříž lesní

Falco subbuteo

červený seznam ČR: **EN/EN**
legislativní ochrana: **SO**
červený seznam IUCN: **LC**

v ČR: **hnízdí** protahuje

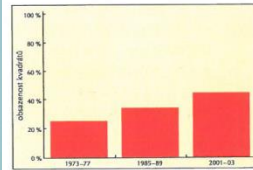
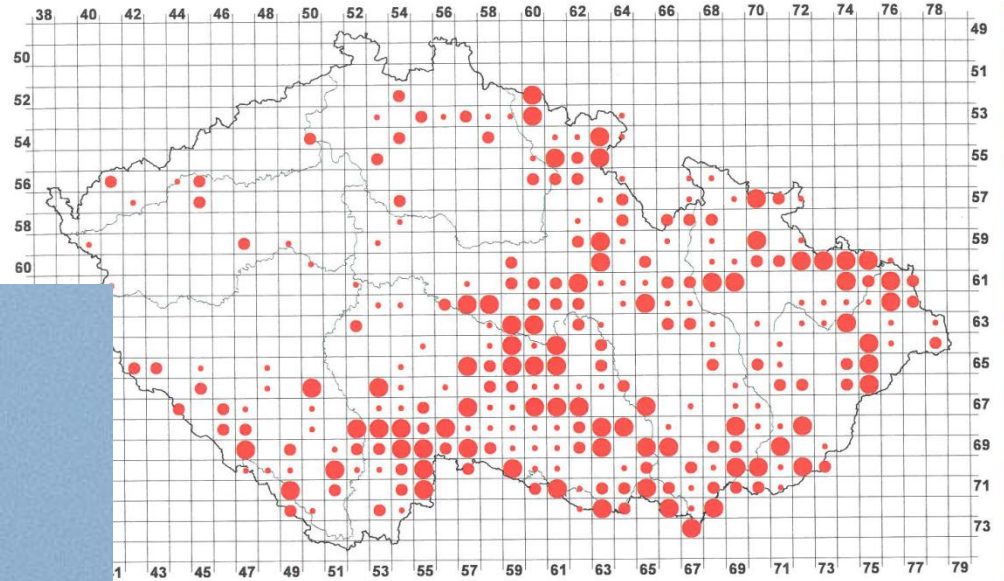

ostříž lesní
Falco subbuteo

Inopinaves: Australaves: Falconiformes: Falconidae



raroh velký

Falco cherrug

v ČR: **hnízdí**

zimuje

červený seznam ČR: **CR/CR**
 legislativní ochrana: **KO**
 červený seznam IUCN: **EN**

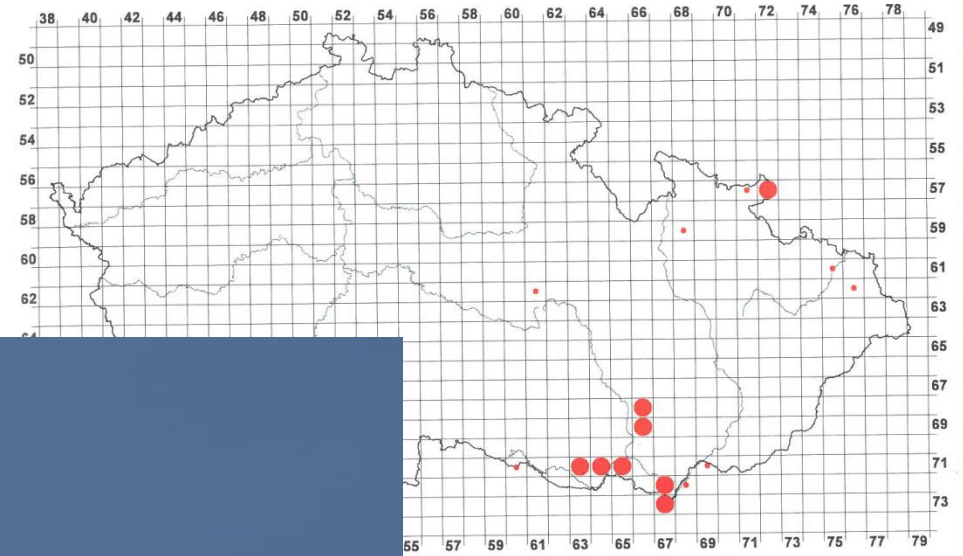

období	počet	podíl (%)
2001–2003	3	16
2004–2006	2	8
2007–2009	0	0
2010–2012	11	50

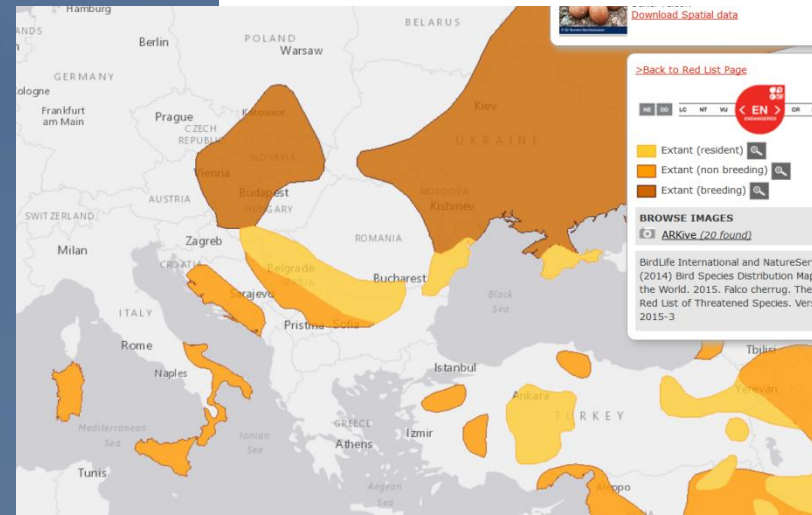
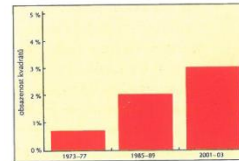



poštolka obecná

Falco tinnunculus

v ČR: **hnízdí** protahuje **zimuje**

červený seznam ČR: LC
 legislativní ochrana: -
 červený seznam IUCN: LC

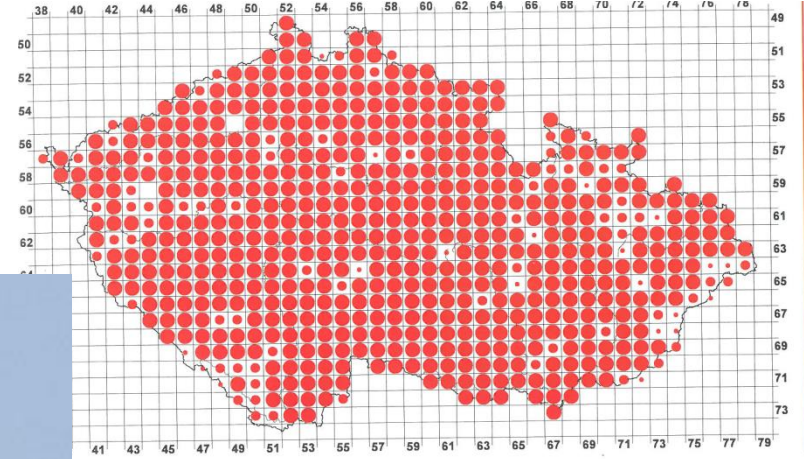

Čtverců, ve kterých byl druh zaznamenán

	1973–1977 98 % (825)	1985–1989 98 % (615)	2001–2003 99 % (624)
hnízdění	4 % (34)	6 % (34)	3 % (20)
podobné hnízdění	11 % (92)	7 % (42)	11 % (68)
né hnízdění	85 % (699)	88 % (539)	86 % (536)

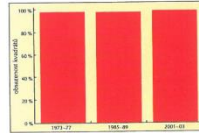

poštoľka obecná - *Falco tinnunculus*

ARKive
www.arkive.org



© Bill Coster / www.photoshot.com

Inopinaves: Australaves: Falconiformes: Falconidae

poštołka rudonohá

Falco vespertinus

nepravidelně
v ČR: hnízdí protahuje

červený seznam ČR:

RE/RE

legislativní ochrana: -

červený seznam IUCN: NT

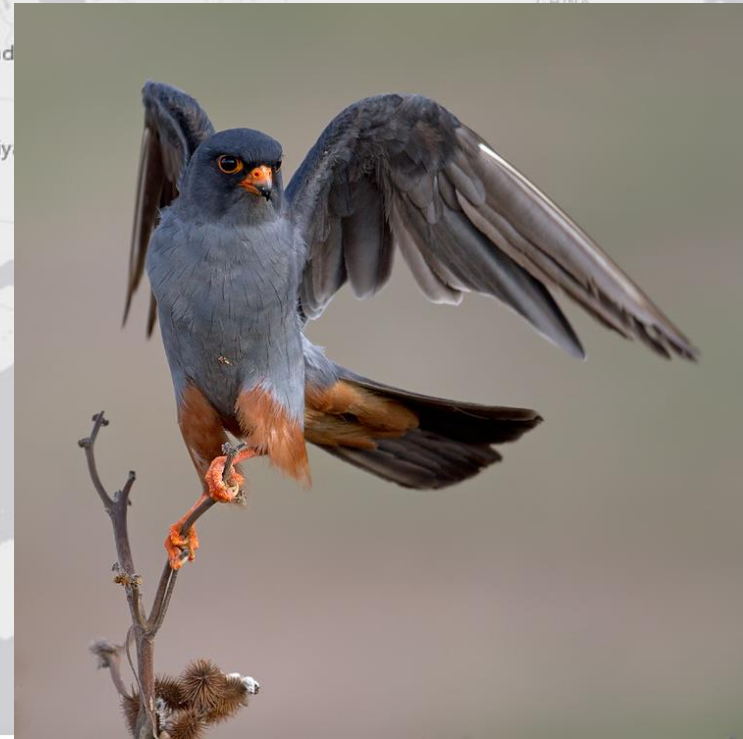

Inopinaves: Australaves: Falconiformes: Falconidae

poštołka jižní

Falco naumanni

dříve
v ČR: hnízdila

v ČR naposled hnízdila 1961

červený seznam ČR: -
legislativní ochrana: -
červený seznam IUCN: LC

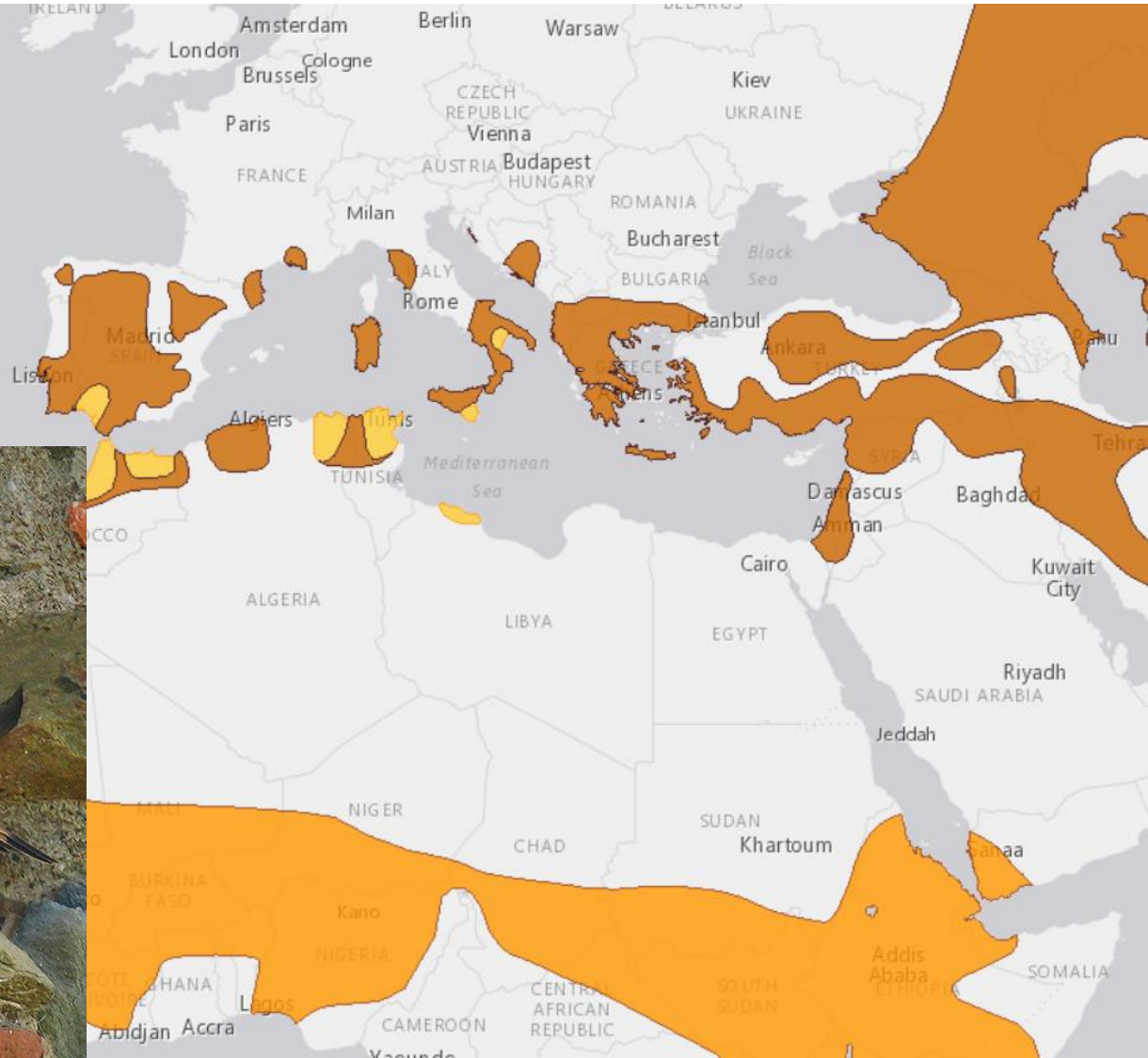



Inopinaves: Australaves: Falconiformes: Falconidae

dřemlík tundrový

Falco columbarius

v ČR:

protahuje

zimuje

červený seznam ČR:	-
legislativní ochrana:	-
červený seznam IUCN:	LC

