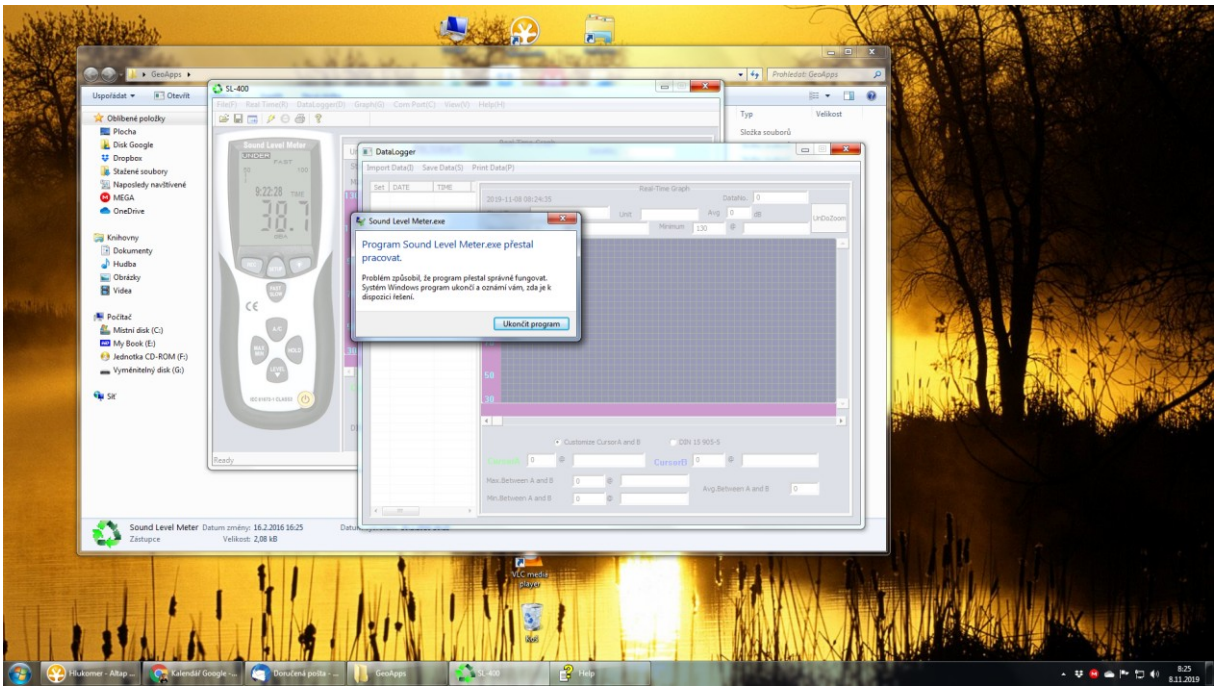
SL-400
DataLogger
Sound Level Meter.exe
Program Sound Level Meter.exe přestal pracovat.
Problém způsobil, že program přestal správně fungovat. Systém Windows program ukončí a oznámí vám, zda je k dispozici řešení.
Ukončit program

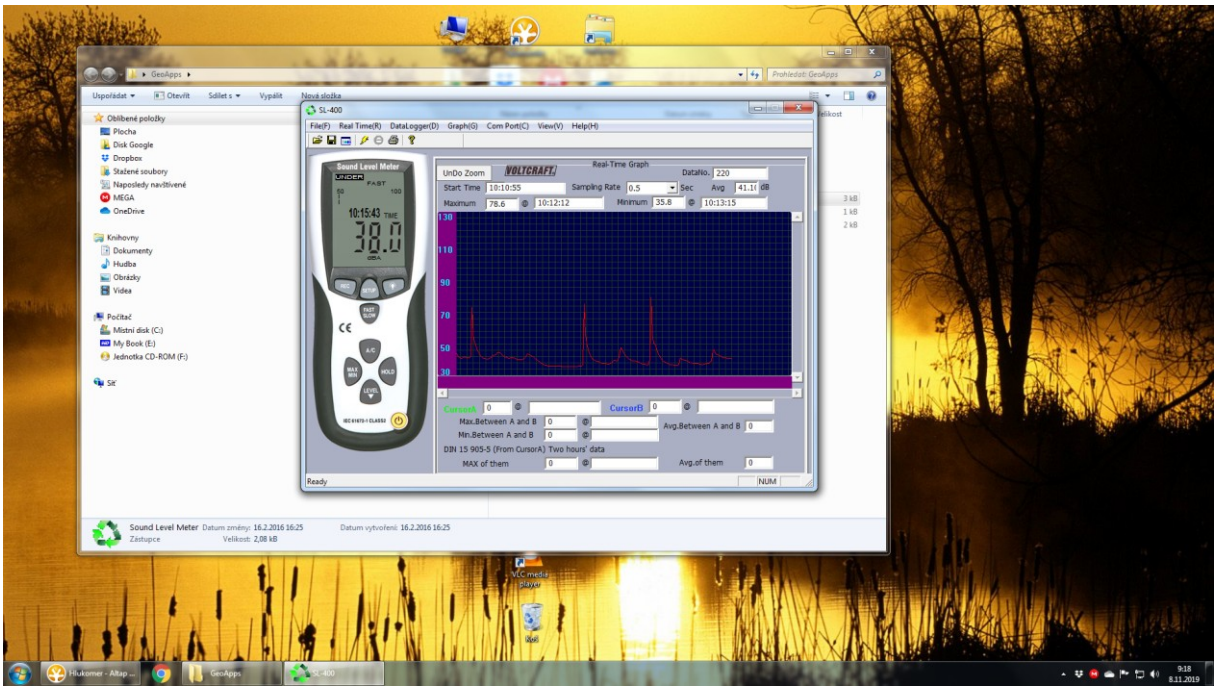
SL-400
File(F) Real Time(R) DataLogger(D) Graph(G) Com Port(C) View(V) Help(H)
Real-Time Graph
UnDo Zoom
VOLTCRAFT
Start Time 10:10:55
Sampling Rate 0.5 Sec
Maximum 78.6 10:12:12
Minimum 35.8 10:13:15
DIN 15 905-5 (From CursorA) Two hours' data
Ready