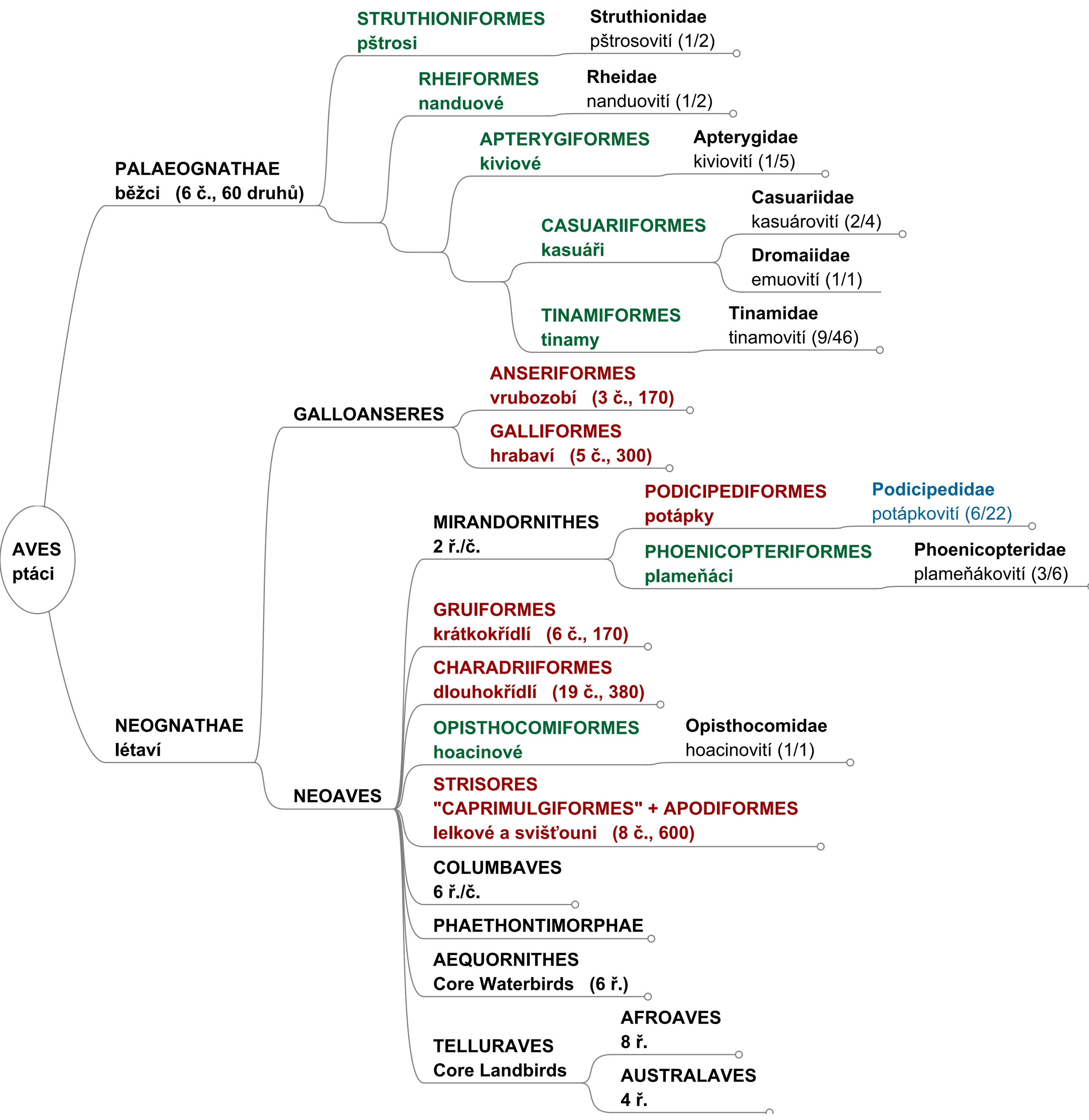
AVES
ptáci
PALAEOGNATHAE
běžci (6 č., 60 druhů)
STRUTHIONIFORMES
pštrosi
Struthionidae
pštrosovití (1/2)
RHEIFORMES
nanduové
Rheidae
nanduovití (1/2)
APTERYGIFORMES
kiviové
Apterygidae
kiviovití (1/5)
CASUARIIFORMES
kasuáři
Casuariidae
kasuárovití (2/4)
Dromaiidae
emuovití (1/1)
TINAMIFORMES
tinamy
Tinamidae
tinamovití (9/46)
NEOGNATHAE
létaví
GALLOANSERES
ANSERIFORMES
vrubozobí (3 č., 170)
GALLIFORMES
hrabaví (5 č., 300)
NEOAVES
MIRANDORNITHES
2 ř./č.
PODICIPEDIFORMES
potápky
Podicipedidae
potápkovití (6/22)
PHOENICOPTERIFORMES
plameňáci
Phoenicopteridae
plameňákovití (3/6)
GRUIFORMES
krátkokřídlí (6 č., 170)
CHARADRIIFORMES
dlouhokřídlí (19 č., 380)
OPISTHOCOMIFORMES
hoacinové
Opisthocomidae
hoacinovití (1/1)
STRISORES
"CAPRIMULGIFORMES" + APODIFORMES
lelkové a svišťouni (8 č., 600)
COLUMBAVES
6 ř./č.
PHAETHONTIMORPHAE
AEQUORNITHES
Core Waterbirds (6 ř.)
TELLURAVES
Core Landbirds
AFROAVES
8 ř.
AUSTRALAVES
4 ř.