

POSTMODERNÍ URBANISMUS: KONCEPTY A APLIKACE

Z0136 Územní plánování a urbanismus – podzim 2024

OSNOVA

- Postmoderní urbanismus jako reakce plánování
- Neotradicionalismus / Nový Urbanismus
- Eko-urbanismus
- 15 minutové město

MĚSTA DRUHÉ POLOVINY 20. STOLETÍ

- proměna struktury sídel v důsledku automobility → urban sprawl, ztráta biodiverzity, dopravní zácpy a znečištění
- socioekonomické výzvy → sociální nespravedlnost, rasismus, dopravní chudoba, chátrající bytový fond a nedostupné bydlení

Number of US Metropolitan Areas by Year and Sprawl Index, 1970 – 2010

Sprawl Index	Year				
	1970	1980	1990	2000	2010
Less than 25	8	5	6	7	6
25 to 50	103	62	54	48	48
50 to 75	104	158	149	142	136
Greater than 75	50	106	157	168	176

REAKCE PLÁNOVÁNÍ

- **postmoderní urbanismus** = přehodnocení dosavadních „ideálních“ struktur měst a oživení tradičního urbanismu za účelem dosažení udržitelnějších městských forem
 - postupné etablování vícero plánovacích hnutí a konceptů
 - typické překrývání pojmů a názvů hnutí/směrů
 - důraz na úroveň sousedství a decentralizaci služeb a aktivit
 - zajištění možnosti využití pěší chůze a veřejné dopravy

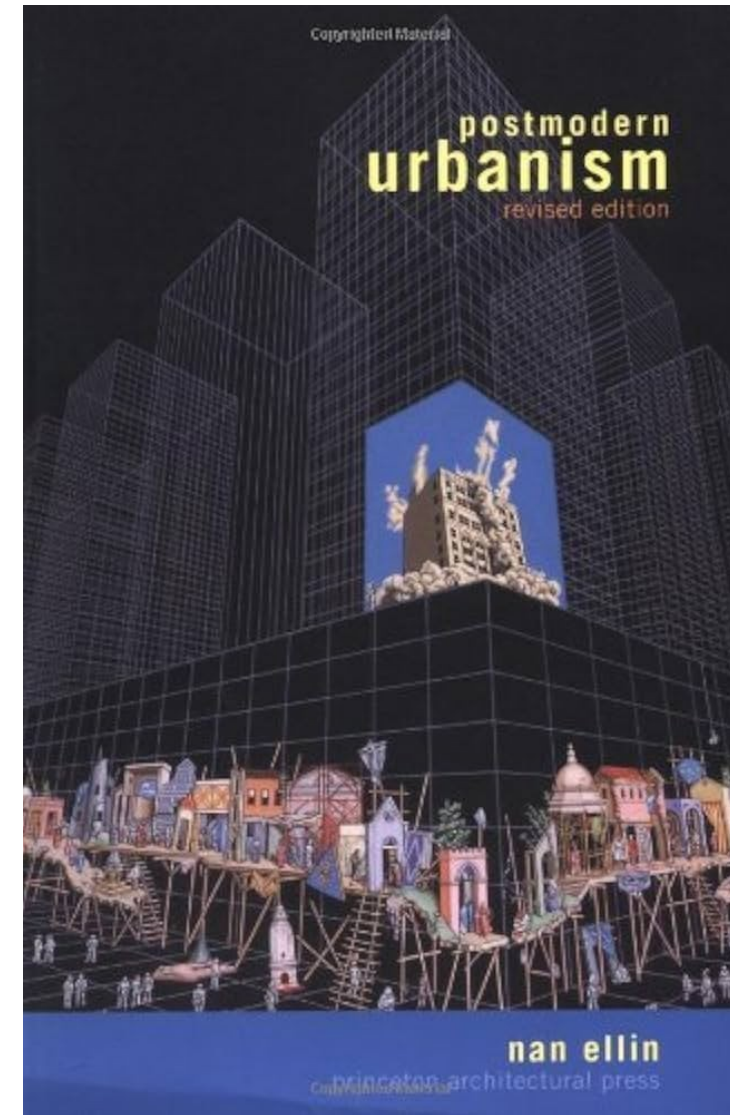

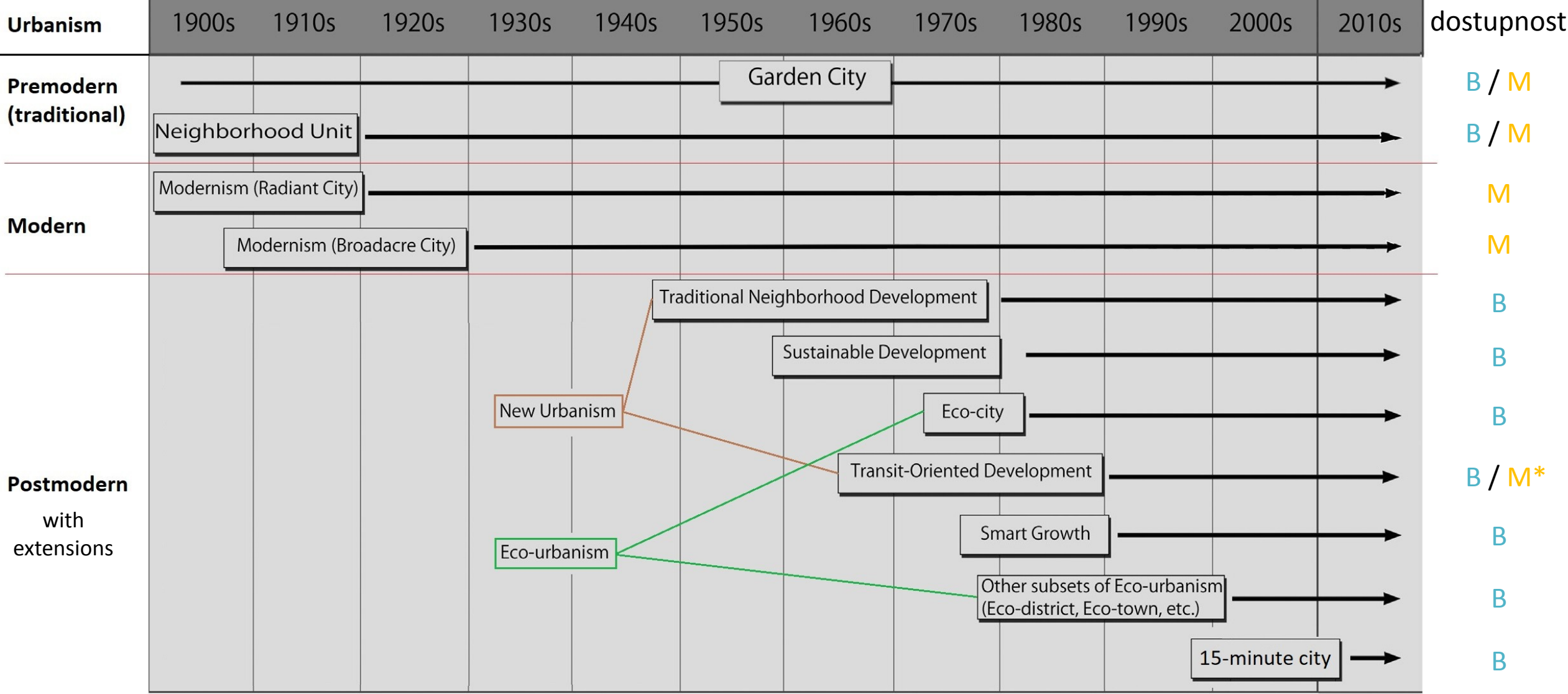

Key figure(s) of the movements	Modernism: Le Corbusier, Frank Lloyd Wright
Garden City: Ebenezer Howard	Neo-traditionalism: Andrés Duany, Elizabeth Plater-Zyberk, Peter Calthorpe
Neighborhood Unit: Clarence Perry; Henry Wright, Clarence Stein	Eco-urbanism: Richard Register

B = blízkost
M = mobilita
* veřejná doprava

Zdroj: Sharifi (2016), vlastní úprava

NEOTRADICIONALISMUS

- USA, od 80. let → náprava nedostatků konvenčního plánování suburbií s nízkou hustotou
- **cíle:** sousedství charakterizovaná pěší dostupností, lidským měřítkem a kompaktností → sociální soudržnost a komunitní život
- **design:** smíšenost využití, blízkost bydlení a zaměstnání, dostatek zelených ploch, síť ulic podporujících chůzi a cyklistiku
 - stejně jako v tradičních přístupech důraz na okraje a centrum sousedství
 - ALE menší důraz na pevně danou velikost
 - spádová oblast pro denní potřeby, zařízení v docházkové vzdálenosti
 - integrace sousedství do městské struktury napříč měřítky
- v 90. letech aplikováno na širší spektrum projektů – regionální plánování, dopravní inženýrství, maloobchodní strategie, ochrana zemědělské půdy
 - nový zastřešující pojem „**Nový Urbanismus**“
 - Congress for New Urbanism, 1993

TRADITIONAL NEIGHBOURHOOD DEVELOPMENT – TND

- Andrés Duany, Elizabeth Plater-Zyberk
 - Seaside, Florida



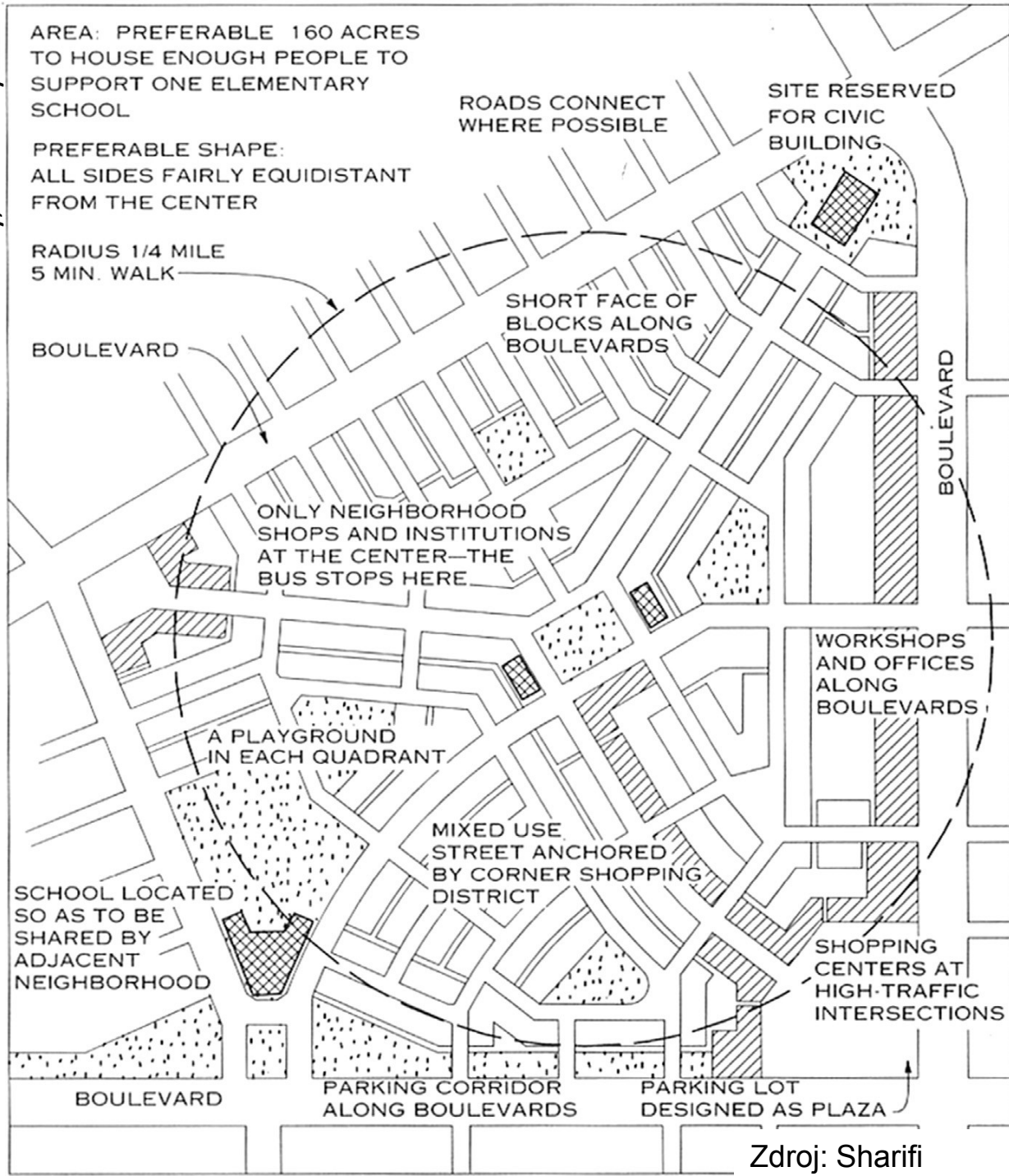
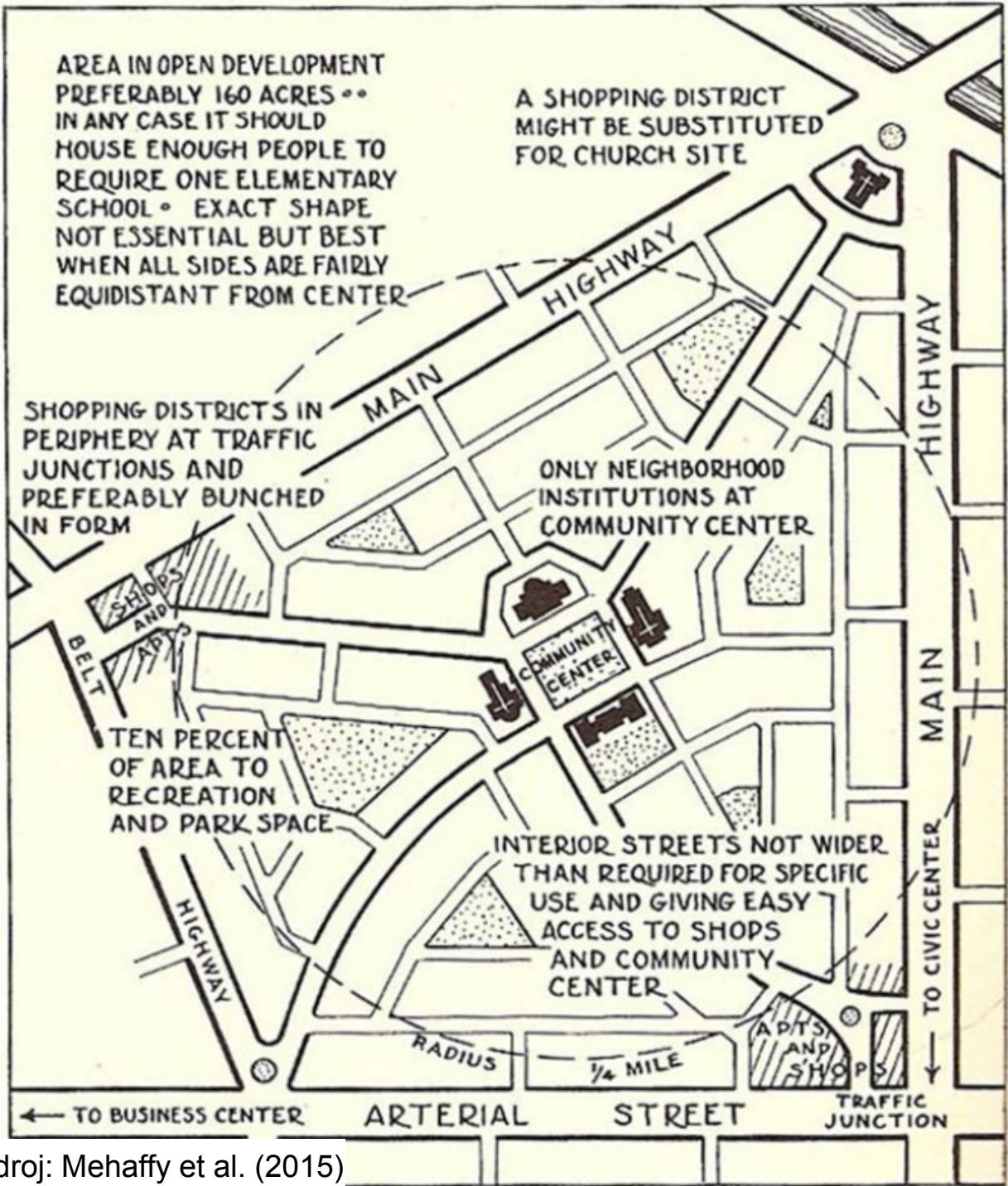

TRANSIT ORIENTED DEVELOPMENT – TOD

- Peter Calthorpe
- **cíl:** kontrola rozrůstání měst, podpora sociálních interakcí
- **design:** zahušťování a rozvoj brownfieldů, vysoká hustota kolem tranzitních uzlů, chodníky a veřejné prostory
- 10 minut chůze od stanice veřejné dopravy
- oproti TND větší důraz na ochranu přírodního zázemí → přesah do regionálního rozvoje a plánování

TRANSIT ORIENTED DEVELOPMENT – TOD

- Rosslyn-Ballston Corridor (Arlington County, Virginia)



Zdroj: <https://www.arlingtonva.us/>



<https://thearlingtonexpert.com/>

EKO-URBANISMUS

- nové výzvy: změna klimatu, ubývání zdrojů, životní prostředí
- principy **udržitelného rozvoje**
- dominantní paradigma městského plánování od přelomu tisíciletí
- navíc environmentální cíle:
 - nízkouhlíková města s nižší ekologickou stopou
 - transformace měst → výroba znalostí, vzdělávání, inovace
 - zvýšení produktivity zdrojů (energie, pracovní síla)
- širší záběr → různá měřítka
- Richard Register – „Eco-city“



- sustainable neighborhoods
- eco-city
- eco-town
- eco-district
- ubiquitous city
- digital city
- green city
- resilient city



Začlenění zelených technologií (solární panely, odpařovací chladicí věže) v Masdar city (SAE)

Zdroj: Sharifi (2016)

Zelené město, Praha 9

Zdroj: idnes, DARAMIS (2024)

15 MINUTOVÉ MĚSTO (15mC)

- Carlos Moreno – „*La ville du quart d'heure*“ (2016)
 - návaznost na Nový urbanismus, myšlenky J. Jacobs
- paradigma ropné éry → **všudypřítomný automobil**
 - emise z budov, sítí vytápění a chlazení, dopravy
- sekvenční chronologie města nahrazena **multirytmičným prostředím**
- růst počtu obyvatel → **výstavba bytů** ve městech
- „*Sladění požadavků udržitelného města a nových životních rytmů s jinými způsoby bydlení, práce a trávení volného času vyžaduje transformaci městského prostoru*“ (Moreno, 2016)

Původní parametry 15mC

- polycentrické město – hybné síly:

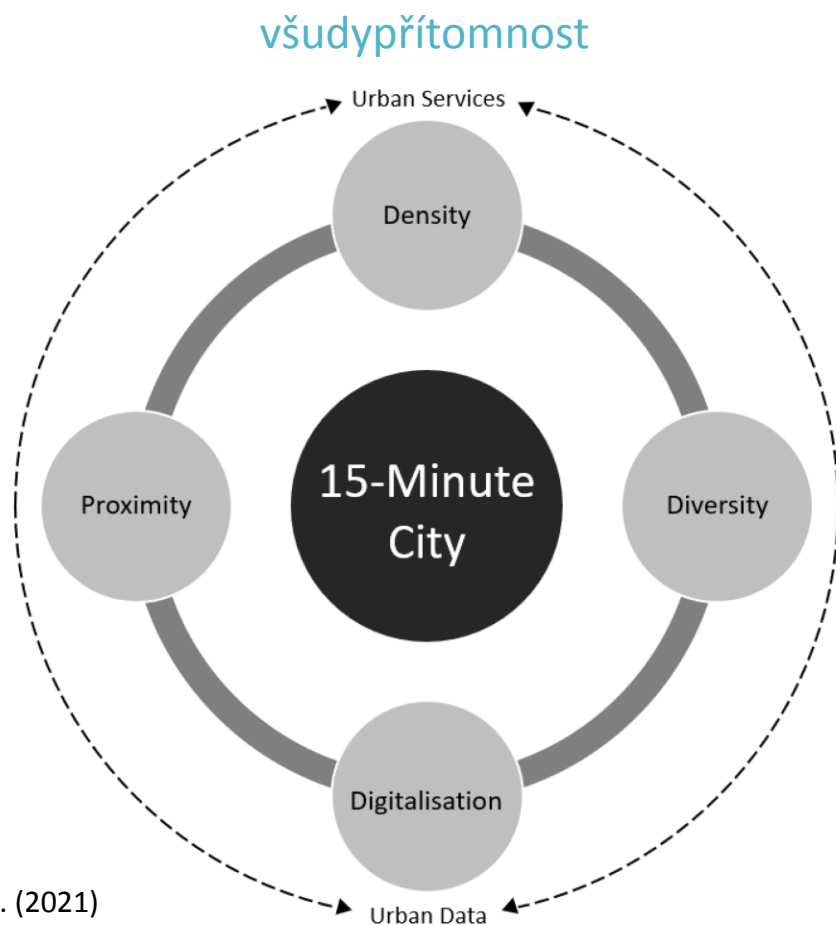

- „hyperblízkost“ → dostupnost do 15 minut
 - bydlení
 - práce
 - obchody
 - zdravotní péče
 - vzdělávání
 - zábava
- optimální hustota zalidnění a funkcí
- sociální a funkční mix
- aplikace technologií
- propojení čtvrtí se službami veřejné mobility 24/7

Inovativnost 15mC?

- Německo 80./90. léta: „*Die Stadt der kurzen Wege*“
 - **Město krátkých vzdáleností (MKV)**
 - reakce na rozpínání měst a závislost na automobilové dopravě
- každodenní potřeby dostupné pěšky nebo na kole → kompaktní a smíšená zástavba
- **aplikace:** německá města, Vídeň, Lipská charta (2007), kolem 2015 pronikání do českého plánovacího diskurzu
- *“MKV má místo hypermarketů a zábavních center na okraji města s rozsáhlými parkovišti pro návštěvníky menší obchody rozmístěné uvnitř obytných čtvrtí podél městských tříd, které jsou přednostně určeny pro pěší, cyklisty a hromadnou dopravu. (...) V parteru jsou také provozovny a další pracoviště, takže v ideálním případě může obyvatel MKV v témž domě bydlet, pracovat a třeba nakupovat či posedět v kavárně.”* (Maier, 2012)

včera

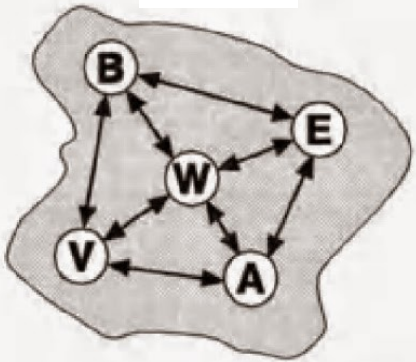

dnes

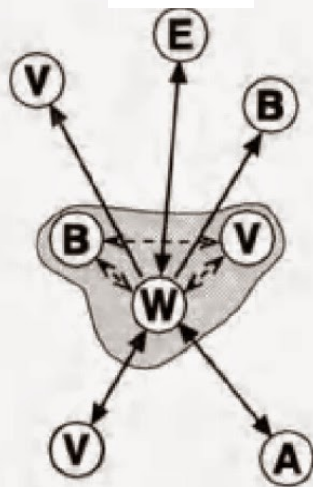

zítra
Stadt der kurzen Wege

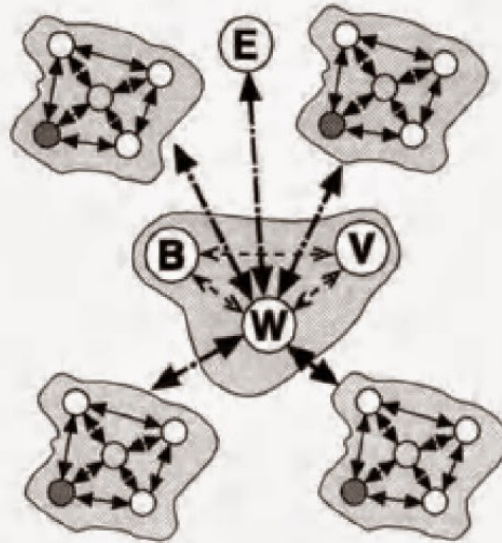

- (W) bydlení
- (A) práce
- (V) služby
- (E) volnočas. aktivity
- (B) vzdělávání

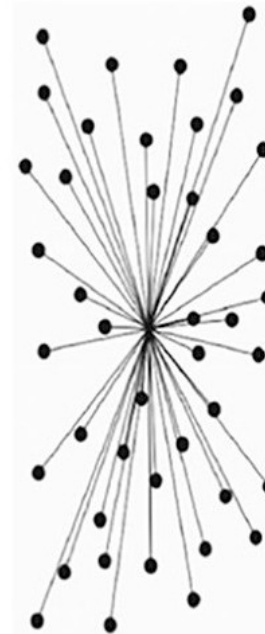

centralized



decentralized

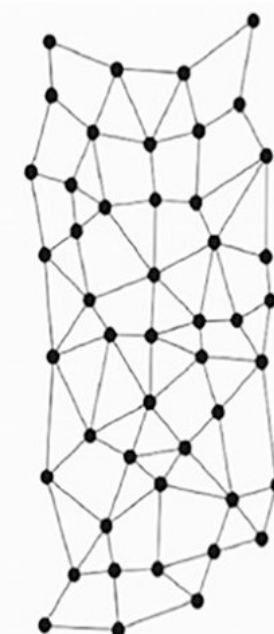

distributed



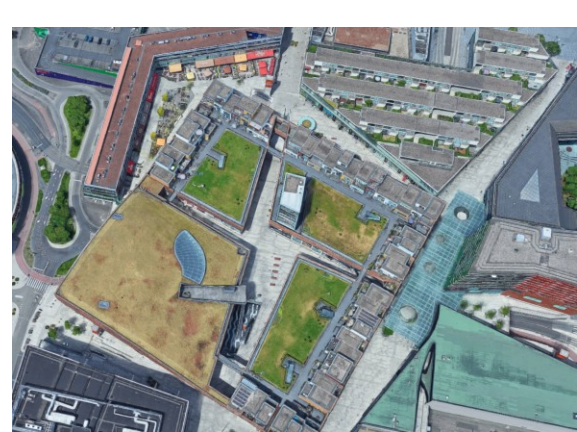

Almere
De Citadel
(2006)



Vídeň
Compact City
(1999-2002)



Zdroj: <https://www.e-architect.com/>

Zdroj: maps.google.com

Popularita a kritika 15mC

- reakce na pandemii COVID-19
 - zdraví ve městech jako klíčové téma v plánování
 - chůze, cyklistika a mikromobilita získaly na popularitě
 - kompaktní části měst odolnější než fragmentované osídlení
- navíc k MKV: zdraví, digitalizace, sociální diverzita, odolnost vůči krizím, adaptabilita, boj proti emisím (změna klimatu)
- kritika:
 - fyzický (prostorový) determinismus
 - ignorace různých tradic územního plánování (aplikace v USA?)
 - ignorace sociálně-prostorových a kulturních odlišností („X-minute city“)

Aplikace Xmc

■ Melbourne



Aplikace Xmc

▪ Paříž

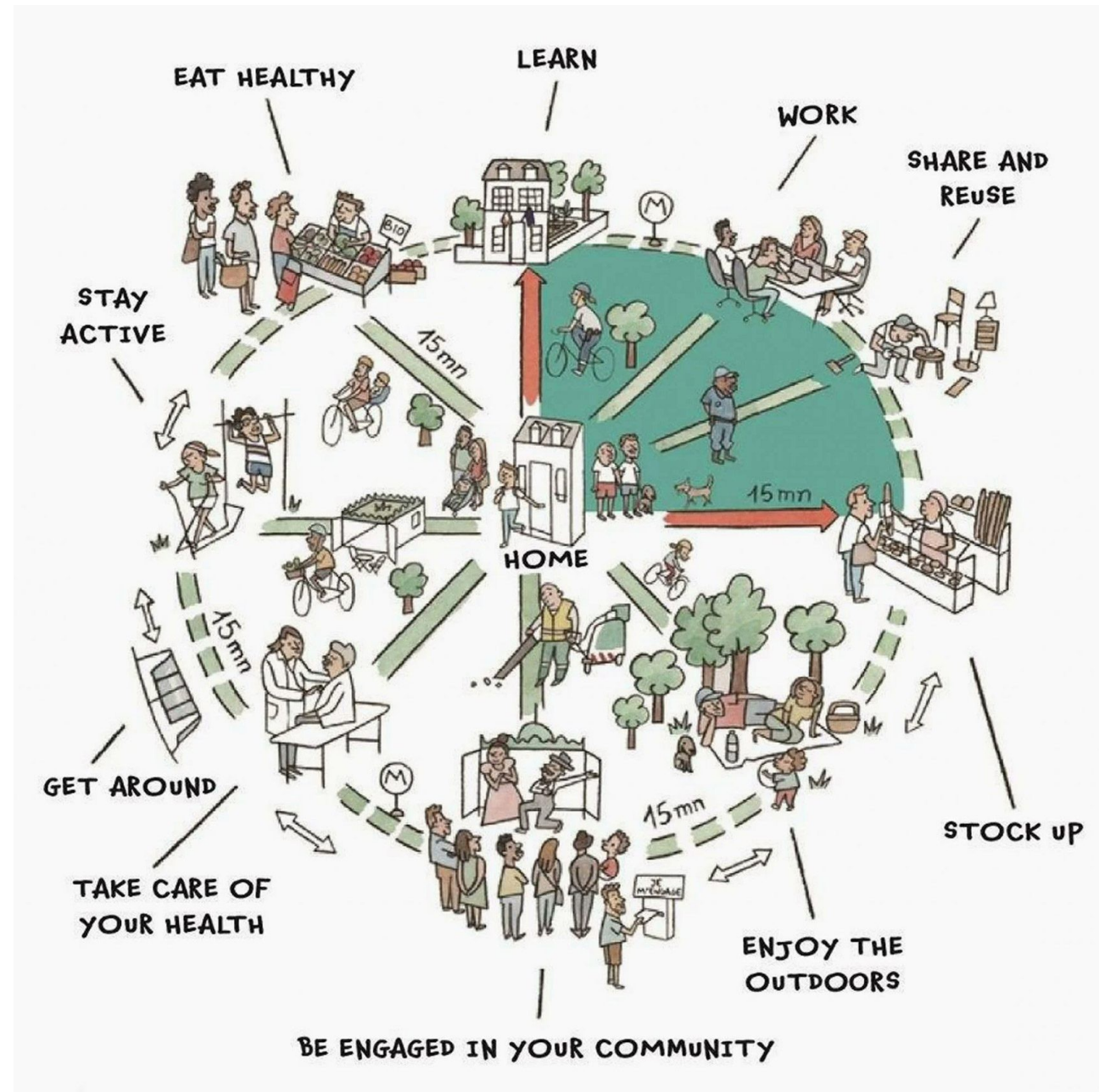

Aplikace XmC

- Singapore
- měřítko čtvrti a města

LAND TRANSPORT MASTER PLAN 2040

The Land Transport Master Plan (LTMP) 2040 envisions a land transport system that is convenient, well-connected and fast. It is characterised by a commuter experience that is both gracious and inclusive, and contributes to better health and safer journeys for all.



Learn more about how we're connecting homes, communities and workplaces at www.lta.gov.sg/ltmp2040

20-Minute Towns and a 45-Minute City



By walking, cycling, or riding, you can:

- Reach your nearest neighbourhood centre within 20 minutes.
- Spend no more than 45 minutes to complete most peak-period journeys between your home and workplace.



Transport for All



You can look forward to an inclusive land transport system with more barrier-free journeys. You can also co-create a more gracious and caring commuting culture to make our daily commutes pleasant and enjoyable for all.



Healthy Lives, Safer Journeys



Initiatives and improvements to our land transport system can also contribute to a safer, healthier, and more liveable environment – one that is filled with vibrant community spaces.



May 2019



MARLENE projekt



- Švédsko (VTI + Lund U.)
- Estonsko (Tallin U.)
- Česko (MUNI)
- 2024-2027

1. Project overview (max. 1 page)

Project Short Title/Acronym: MARLENE	
Project Full Title: Mobility, Accessibility, and Rhythms of Everyday Life in Towns and Neighbourhoods	
Project Coordinator (Organisation + name of the PI): VTI, Chiara Vitrano	
Main R&I approach: (tick the most relevant approach, see the call text, page 13) <input checked="" type="checkbox"/> Research-oriented approach (ROA) <input type="checkbox"/> Innovation-oriented approach (IOA)	
Main Transition Pathway: (tick the most relevant transition pathway) <input type="checkbox"/> PED Transition Pathway <input checked="" type="checkbox"/> 15mC Transition Pathway <input type="checkbox"/> CUE Transition Pathway	
Call topics: (tick all the relevant call topic(s), including topics from "secondary" pathways if needed) <input type="checkbox"/> PED topic 1: Energy Resilience and Energy Poverty <input type="checkbox"/> PED topic 2: Urban Regeneration and Refurbishment <input type="checkbox"/> PED topic 3: Enabling Systems for Local Energy Transitions: Collaboration and Sustainable Investment <input type="checkbox"/> 15mC topic 1: Integrated Policies and Evidence to Reduce Car-dependency <input checked="" type="checkbox"/> 15mC topic 2: Mobility and Planning Policies for Proximity-oriented Developments <input type="checkbox"/> 15mC topic 3: Empower People for Urban Mobility Transitions <input type="checkbox"/> CUE topic 1: The Built Environment as Resource Base <input type="checkbox"/> CUE topic 2: Knowledge and optimisation of resources flows between urban and rural areas <input type="checkbox"/> CUE topic 3: Planning and Designing urban areas with Nature: Towards a Regenerative Urbanism	
Please enter max. 5 keywords describing your project.	Keyword 1: Spatiotemporal accessibility Keyword 2: Urban rhythms Keyword 3: Urban planning Keyword 4: Co-creation Keyword 5: Social Inclusion