

V předmětu se využívá řada e-learningových nástrojů. Veškeré aktuální informace o probírané látce studenti najdou v interaktivní osnově předmětu. Osnova obsahuje termíny, odkazy na prezentace a zadání studijní literatury.

V průběhu semestru studenti musí absolvovat průběžné testy, které jsou formou skenovatelných odpovědních archů. Pro absolvování kurzu musí studenti zvládnout také elektronický znalostní test týkající se obsahu aktuálního primárního práva EU (ve znění Lisabonské smlouvy). Ten skládají u svého počítače v daném studijním týdnu. Mají na něj pět pokusů a pro jeho zvládnutí musí získat alespoň 10 bodů, jinak nemohou být připuštěni ke zkoušce.

Závěrečná zkouška probíhá opět částečně formou skenovatelných archů, které obsahují více otázek oproti testům průběžným, a částečně formou otevřených otázek. V průběhu semestru studenti musí plnit také seminární úkoly. Patří k nim úvahy na zadaná témata odevzdávané do Odevzdáárny a také úkoly zadávané přímo na seminářích probíhajících v počítačové učebně. Zpětnou vazbu naleznou studenti v poznámkovém bloku. Studentům nejen tohoto předmětu ve studiu pomáhá elektronická Knihovna dokumentů ES/EU autorů Pitrová M.,...

(zkráceno)

Náhledy e-learningu

Veškeré aktuální informace najdou studenti v interaktivní osnově

Dokumenty si mohou prostudovat v elektronické podobě v knihovně dokumentů ES/EU

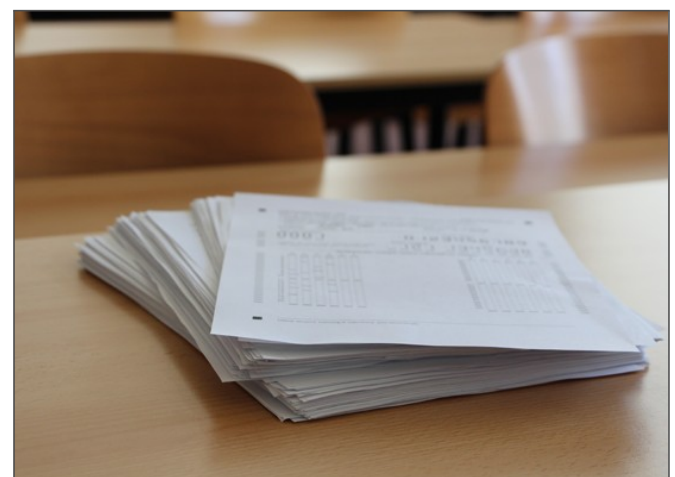

Své úvahy odevzdávají studenti elektronicky

Odpovědi na průběžné testy zvažují studenti do skenovatelných archů